

**TRIBUNALE DI TREVISO**  
**ESECUZIONE IMMOBILIARE N. RGE 127/2023**  
**ALLEGATO 02: FOTO**  
**VIA GUGLIELMO MARCONI, 27, COMUNE DI SALGAREDA (TV)**  
**LOTTO UNICO**



Ingresso all'area scoperta comune  
e prospetto Est dell'edificio



Prospetto Est dell'edificio



Prospetti Nord e Ovest dell'edificio  
(appartamento al piano terra con area scoperta di  
pertinenza)



Prospetto Sud dell'edificio  
(ingresso comune)

**TRIBUNALE DI TREVISO**  
**ESECUZIONE IMMOBILIARE N. RGE 127/2023**  
**ALLEGATO 02: FOTO**  
**VIA GUGLIELMO MARCONI, 27, COMUNE DI SALGAREDA (TV)**  
**LOTTO UNICO**



Area scoperta comune



Ingresso comune  
(piano terra)



Ingresso - disimpegno comune  
(piano terra)

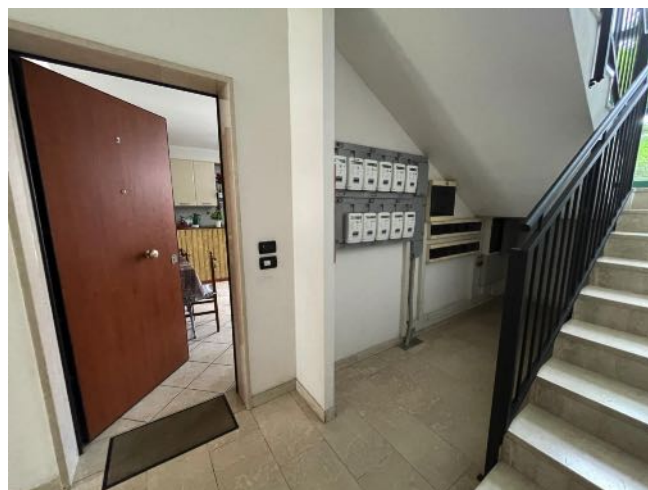

Disimpegno - vano scala comune  
(piano terra)

**TRIBUNALE DI TREVISO**  
**ESECUZIONE IMMOBILIARE N. RGE 127/2023**  
**ALLEGATO 02: FOTO**  
**VIA GUGLIELMO MARCONI, 27, COMUNE DI SALGAREDA (TV)**  
**LOTTO UNICO**



Soggiorno - pranzo - cottura  
(piano terra)



Soggiorno - pranzo - cottura  
(piano terra)



Disimpegno  
(piano terra)

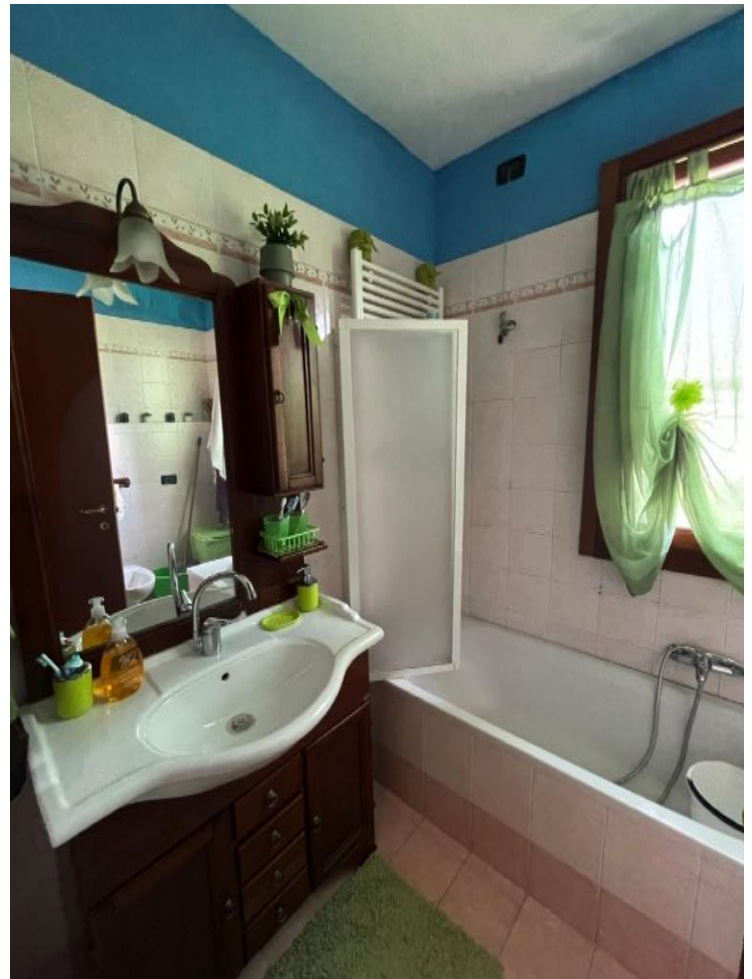

Bagno  
(piano terra)

**TRIBUNALE DI TREVISO**  
**ESECUZIONE IMMOBILIARE N. RGE 127/2023**  
**ALLEGATO 02: FOTO**  
**VIA GUGLIELMO MARCONI, 27, COMUNE DI SALGAREDA (TV)**  
**LOTTO UNICO**



Camera  
(piano terra)



Camera  
(piano terra)

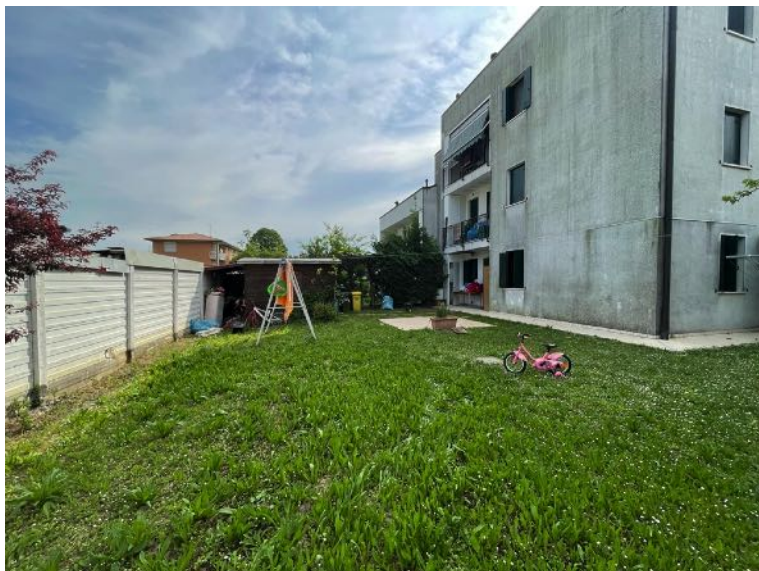

Area scoperta di pertinenza



Area scoperta di pertinenza

**TRIBUNALE DI TREVISO**  
**ESECUZIONE IMMOBILIARE N. RGE 127/2023**  
**ALLEGATO 02: FOTO**  
**VIA GUGLIELMO MARCONI, 27, COMUNE DI SALGAREDA (TV)**  
**LOTTO UNICO**



Area di manovra comune



Posto auto scoperto