



MINISTERO DELLE FINANZE
DIREZIONE GENERALE DEL CATASTO E DEI SERVIZI TECNICI ETRADIZIONALI

ACCERTAMENTO GENERALE DELLA PROPRIETA' IMMOBILIARE URBANA

Planimetria degli immobili urbani denunciati con la Scheda N° 10136534
Comune: *Palermo* Ditta: *F.lli S. Giovanni*
Via: *Via Siciliani*
Seguire sempre, come modello, il solo piano esposto

31685

ACCERTAMENTO GENERALE DELLA PROPRIETA' IMMOBILIARE URBANA
Comune
di <i>Palermo</i>
Follecce di ricambio
DELLA
SCHEDE NUMERO
<i>1337 R4</i>
<i>10136534</i>
AVVERTENZE

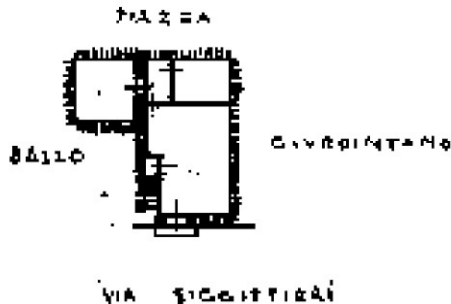

QUANTITA' ... *176*
 FIG. ... *3/5*
 MAP. ...
 INDICAZIONI ...

ORIENTAMENTO



0501965

Completato da
ing. Giuseppe...
 secondo il tipo di *pianta...*
 data *Palermo* di *Palermo*
 Data ... Firma *...*

Ultima planimetria in atti

