

N=-1700

E=20300

Direzione Provinciale di Alessandria Ufficio Provinciale - Territorio - Direttore DR. VINCENZO GIGLIO

Vis. tel. (0.90 euro)



1 Particella: 1202

Comune: TORTONA  
Foglio: 37

Scala originale: 1:2000  
Dimensione cornice: 534.000 x 378.000 metri

11-Giu-2019 14:47:10  
Prot. n. T225244/2019

**Agenzia delle Entrate  
CATASTO FABBRICATI  
Ufficio Provinciale di  
Alessandria**

Dichiarazione protocollo n. AL0011449 del 01/02/2017

Planimetria di u.i.u. in Comune di Tortona

Via Ugone Visconti

civ. 3

Identificativi Catastali:

Sezione:  
Foglio: 37  
Particella: 1202  
Subalterno: 15

Compilata da:  
Gallano Simona

Iscritto all'albo:  
Geometri

Prov. Alessandria

N. 01856

Scheda n. 1

Scala 1:200

LOTTO 1

**PIANTA PIANO SESTO**

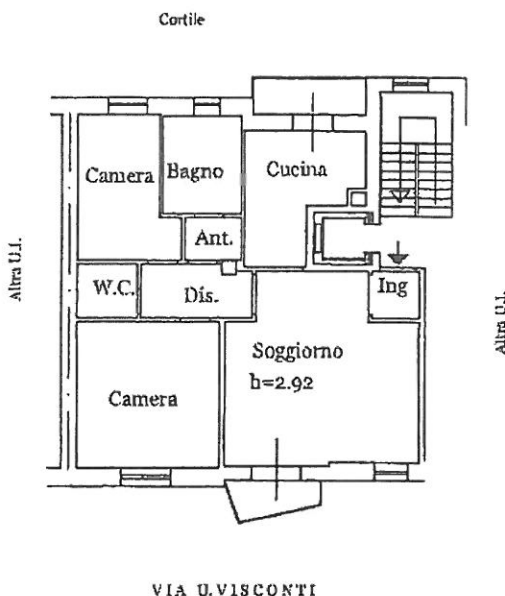

**PIANTA PRIMO PIANO SOTTOSTRADA**

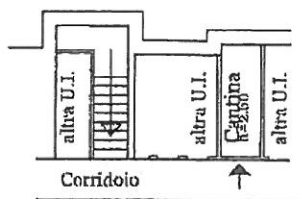

Catasto dei Fabbricati - Situazione al 11/06/2019 - Comune di TORTONA (L304) - < Foglio: 37 - Particella: 1202 - Subalterno: 15 >  
VIA UGONE VISCONTI n. 3 piano: S1-6;

MODULARIO  
T. - Cat. 3. T. 211

2833



MINISTERO DELLE FINANZE  
DIREZIONE GENERALE DEL CATASTO E DEI SERVIZI TECNICI ERARIALI

MOD. B (Nuovo Catasto Edilizio Urbano)

Lire  
15

# 56 NUOVO CATASTO EDILIZIO URBANO

(R. DECRETI-LEGGE 14 APRILE 1931, N. 152)

Planimetria dell'immobile situato nel Comune di TORTONA Via G. DI VITTORIO

Ditta PASQUALE ANDINO e NICOLA

Allegata alla dichiarazione presentata all'Ufficio Tecnico Erariale di ALESSANDRIA

PIANTA Box N. 35

stessi Pro.vi

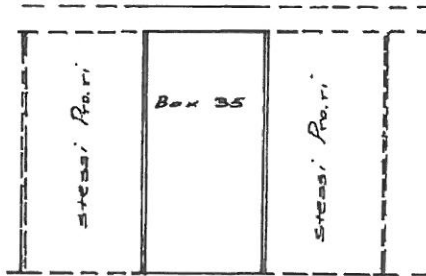

cortile comune

ORIENTAMENTO



SCALA DI 1. 100

SPAZIO RISERVATO PER LE ANNOTAZIONI D'UFFICIO

DATA  
PROT. N°

7/1977  
4/8



Compilata dal geom. Bruno Galano  
(Titolo, nome e cognome del tecnico)

Iscritto all'Albo dei Geometri

della Provincia di Alessandria

DATA 15-9-1971

Firma: Bruno Galano

Catasto dei Fabbricati - Situazione al 11/06/2019 - Comune di TORTONA (L304) - < Foglio: 37 - Particella: 574 - Subalterno: 35 >  
VIA GIUSEPPE DI VITTORIO piano: T interno: 35;

Ultima planimetria in atti

MODULARIO  
F. - Cat. 3. 7. - F15



MINISTERO DELLE FINANZE  
DIREZIONE GENERALE DEL CATASTO E DEI SERVIZI TECNICI ERARIALI

MOD. B (Nuovo Catasto Edilizio Urbano)

Lire  
15

55

# NUOVO CATASTO EDILIZIO URBANO

(R. DECRETO-LEGGE 11 APRILE 1968, N. 447)

Planimetria dell'immobile situato nel Comune di TORTONA Via UGONE VISCONTI  
Ditta CANTIN PASQUALE - NICOLA - ANDINO Fr.lli di MARIO  
Allegata alla dichiarazione presentata all'Ufficio Tecnico Erariale di ALESSANDRIA

LOTTO 2

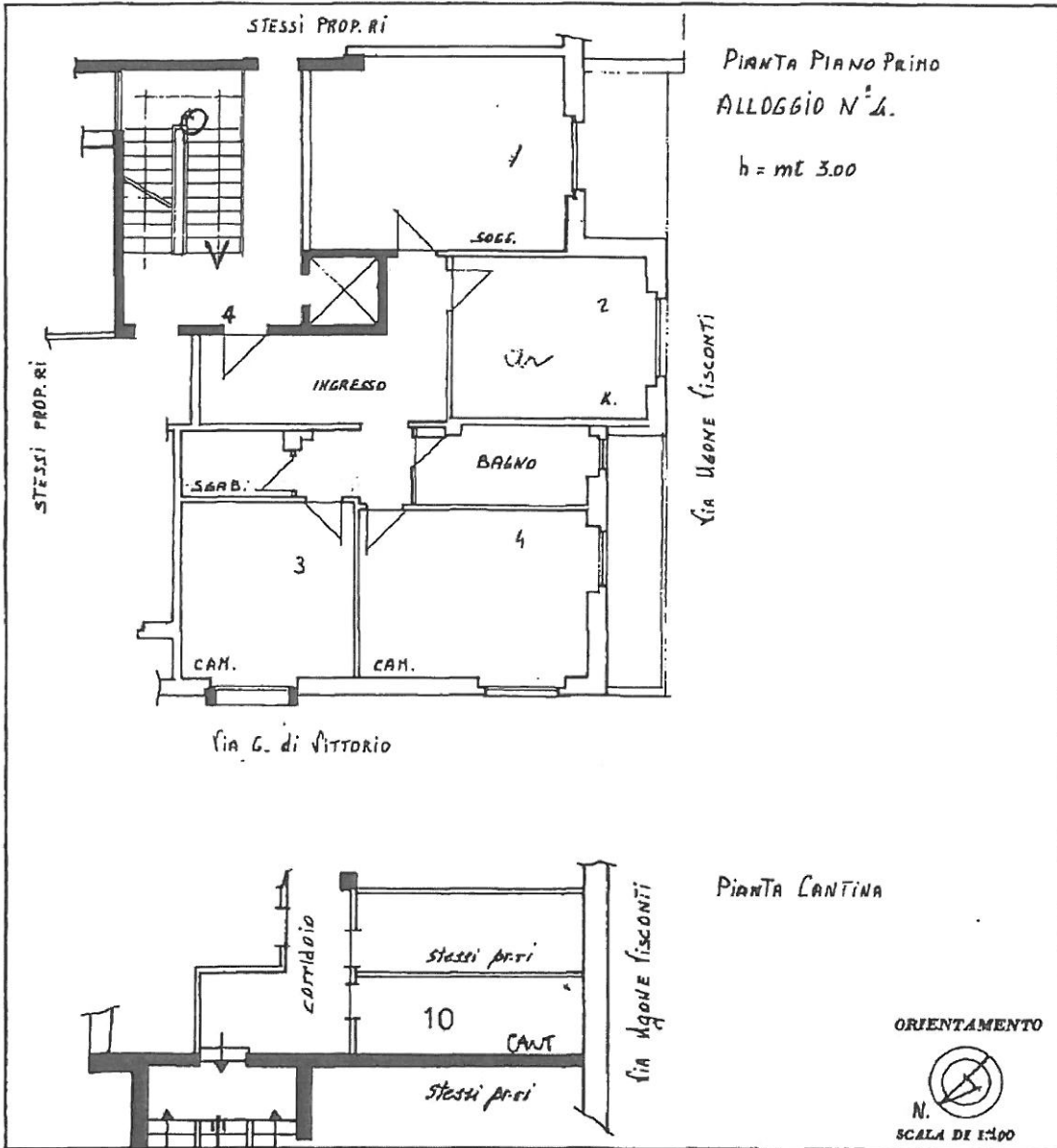

SPAZIO RISERVATO PER LE ANNOTAZIONI D'UFFICIO

DATA PROT. N°	
944	

Compilata dal Geom. Bruno Galano  
Iscritto all'Albo dei Geometri  
della Provincia di Alessandria  
DATA 4/7/1972  
Firma Bruno Galano

Catasto dei Fabbricati - Situazione al 11/06/2019 - Comune di TORTONA (L304) - < Foglio: 37 - Particella: 595 - Subalterno: 4 >  
VIA GIUSEPPE DI VITTORIO n. 18/A piano: 1-S1 interno: 4;

Ultima planimetria in atti

MODULARIO  
7. - Cat. S. T. - 331



MINISTERO DELLE FINANZE  
DIREZIONE GENERALE DEL CATASTO E DEI SERVIZI TECNICI ERARIALI

MOD. B (Nuovo Catasto Edilizio Urbano)

# 1-1 NUOVO CATASTO EDILIZIO URBANO

Lire  
15

(R. DECRETO-LEGGI 23 APRILE 1980, N. 43)

Planimetria dell'immobile situato nel Comune di TORTONA Via G. DI VITTORIO

Ditta PASQUALE, ANDRINO e NICOLA

Allegata alla dichiarazione presentata all'Ufficio Tecnico Erariale di ALESSANDRIA

2802

PIANTA BOX 1734

stessi Pr.vi

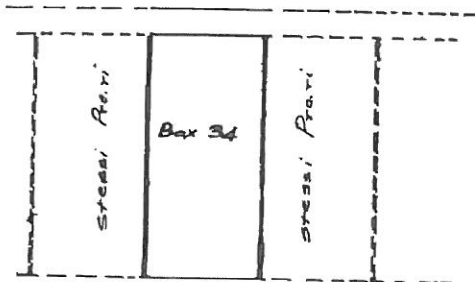

cortile comune

ALLUVIONATA



ORIENTAMENTO

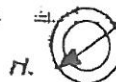

SCALA DI 1:100

SPAZIO RISERVATO PER LE ANNOTAZIONI D'UFFICIO

DATA

PROT. N°

417

cc

Completato dal Geom. Bruno Galano  
(Titolo, nome e cognome del tecnico)

Iscritto all'Albo de Geometri

della Provincia di Alessandria

DATA 15-9-1971

Firma Geom. Bruno Galano

