



MINISTERO DELLE FINANZE  
DIREZIONE GENERALE DEL CATASTRO E DEI SERVIZI TECNICI CATASTALI

31675

ACCERTAMENTO GENERALE DELLA PROPRIETA' IMMOBILIARE URBANA

Planimetria degli immobili urbani denunciati con la Scheda N. 10136335

Circolo *Palermo*  
Via *San Giovanni*

Distretto *Palermo*

Sezione *Palermo*

ACCERTAMENTO GENERALE DELLE  
PROPRIETA' IMMOBILIARI URBANE

COMUNE  
*Palermo*

Indirizzo di ricostituzione  
DALLA  
SCHEDA NUMERO  
*1326/24*  
*10136335*

ARRETRATI - Indicare  
sempre con esattezza  
l'importo dovuto per  
ogni anno, e l'anno  
di scadenza, per il  
quale si presenta il  
presente documento. - Art. 10, A. L.  
17 Aprile 1926, n. 402

Proprietario

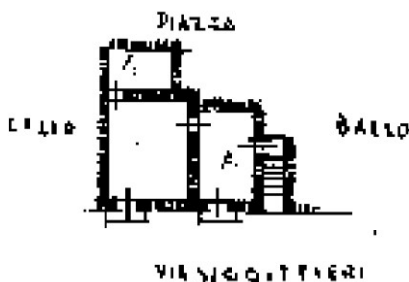

PORTATA *186*  
 FORMA *375*  
 M. *6*  
 QUADRATO *6*

ORIENTAMENTO

*SCALA 1:200*  
 Copiata da  
 my. Amministrazione  
 my. Amministrazione  
 my. Amministrazione  
 my. Amministrazione  
 my. Amministrazione  
 my. Amministrazione



Data

Ultima planimetria in atti

