



MINISTERO DELLE FINANZE
DIREZIONE GENERALE DEL CATASTRO E DEI SERVIZI IMMOBILIARI

ACCERTAMENTO GENERALE DELLA PROPRIETA' IMMOBILIARE URBANA

Planimetria degli immobili urbani denunciati con la Scheda N° 10734357
Comune: A. Adelfi
Via: C. Raffaele

8540

ACCERTAMENTO GENERALE DELLA PROPRIETA' IMMOBILIARE URBANA

COMUNE

Tabelle di rinvio

SCHEDE NUMERO

10730357
1339 R4

ALTA PRESSIONE - Impianti
collegati sono sottoposti a
una verifica di sicurezza
secondo le norme in vigore
per gli impianti a media
e alta tensione. Per
ulteriori informazioni
consultare il P. S. I.
di viale Mazzini, 441

PARTITA _____
FOGLIO 125
MAPPALE 385
SUBALTERNATO _____

VIA VERDELLI

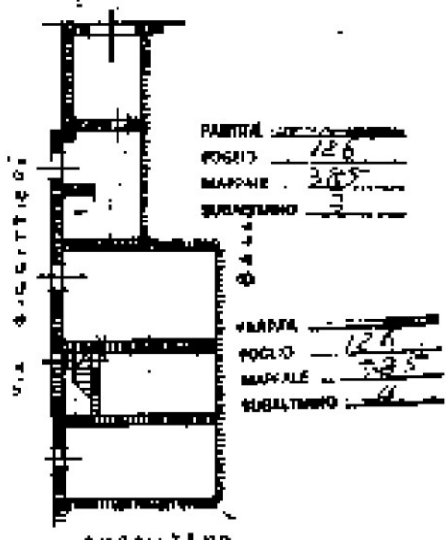

SCALATA

PARTITA _____
FOGLIO 126
MAPPALE 385
SUBALTERNATO _____

MAP 0303624

ARUBAPEC

ORIENTAMENTO

SCALA 1:200

Intervista di
ing. Antonio Quirico
del 27/12/2023
con il direttore dei lavori
della Direzione di Palermo
ing. Giuseppe

