



N=4977400

E=1651200

1 Particella: 329

Comune: (MN) MOGLIA  
Foglio: 26  
Scala originale: 1:1000  
Dimensione cornice: 267.000 x 189.000 metri  
Protocollo: T35178/2023  
5-Nov-2023 18:24:53

Agenzia del Territorio  
**CATASTO FABBRICATI**  
Ufficio provinciale di Mantova

<b>ELABORATO PLANIMETRICO</b>	Compilato da: Grandi Arnaldo	Iscritto all'albo: Geometri	Prov. Mantova	N. 984
Comune di Moglia	Sezione:	Foglio: 26	Particella: 329	17/02/2010 del
Dimostrazione grafica dei subaltri				
Tipo Mappale n. 16074 del 12/02/2010 Scala 1 : 200				

MAPPALI 422, 423 E 424

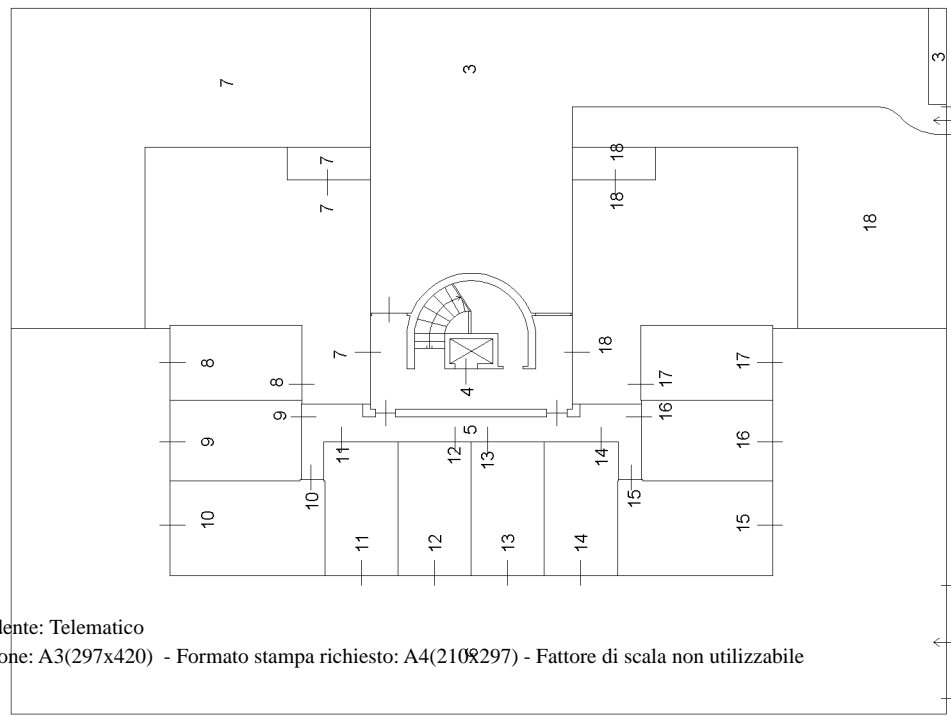

VIA GRIECO  
PIANO TERRA

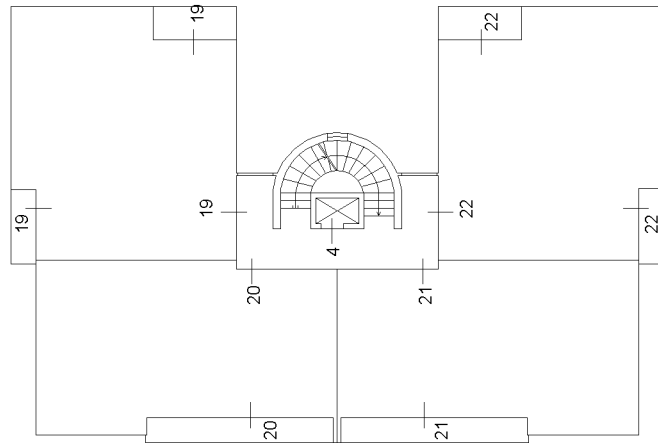

PIANO PRIMO

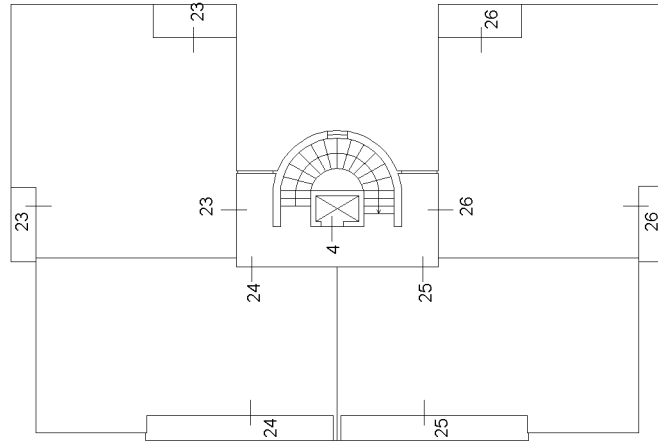

PIANO SECONDO

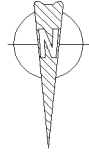

Dichiarazione protocollo n. \_\_\_\_\_ del \_\_\_\_\_

Comune di Moglia

Via Grieco R.

civ. 34

Identificativi Catastali:

Sezione:

Foglio: 26

Particella: 329

Subalterno: 23

Compilata da:  
Sacchi Bruno

Iscritto all'albo:  
Ingegneri

Prov. Mantova

N. 891

Planimetria

Scheda n. 1

Scala 1:200

**PIANO SECONDO**

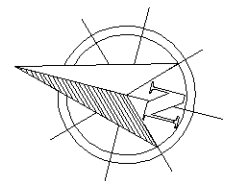
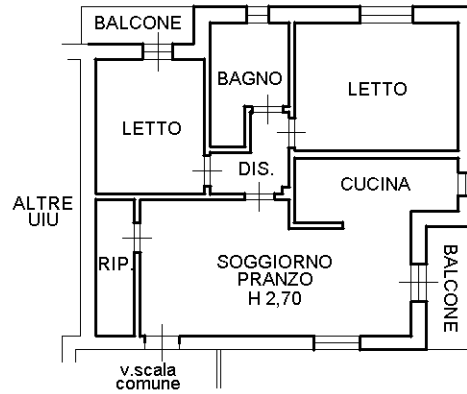

**Agenzia delle Entrate**  
**CATASTO FABBRICATI**  
**Ufficio Provinciale di**  
**Mantova**

Dichiarazione protocollo n. \_\_\_\_\_ del \_\_\_\_\_

Comune di Moglia

Via Grieco R.

civ. SNC

Identificativi Catastali:

Sezione:

Foglio: 26

Particella: 329

Subalterno: 11

Compilata da:

Sacchi Bruno

Iscritto all'albo:

Ingegneri

Prov. Mantova

N. 891

Planimetria

Scheda n. 1

Scala 1:200

PIANO TERRA

