

Fotografia n. 1

Tarquinia, 30 maggio 2022

Edificio rurale in località Borgo dell'Argento; al primo piano l'appartamento oggetto di esecuzione.



*Tribunale di Civitavecchia – Ufficio Esecuzioni Immobiliari
Esecuzione R.G.E. 81/2021*

Fotografia n. 2

Tarquinia, 30 maggio 2022

Edificio rurale in località Borgo dell'Argento; scala esterna di accesso all'appartamento al primo piano.



*Tribunale di Civitavecchia – Ufficio Esecuzioni Immobiliari
Esecuzione R.G.E. 81/2021*

Fotografia n. 3

Tarquinia, 30 maggio 2022

Edificio rurale in località Borgo dell'Argento; portico di accesso all'appartamento al primo piano.



*Tribunale di Civitavecchia – Ufficio Esecuzioni Immobiliari
Esecuzione R.G.E. 81/2021*

Fotografia n. 4

Tarquinia, 30 maggio 2022

Edificio rurale in località Borgo dell'Argento; soggiorno con angolo cottura dell'appartamento al primo piano.



*Tribunale di Civitavecchia – Ufficio Esecuzioni Immobiliari
Esecuzione R.G.E. 81/2021*

Fotografia n. 5

Tarquinia, 30 maggio 2022

Edificio rurale in località Borgo dell'Argento; soggiorno con angolo cottura dell'appartamento al primo piano.



*Tribunale di Civitavecchia – Ufficio Esecuzioni Immobiliari
Esecuzione R.G.E. 81/2021*

Fotografia n. 6

Tarquinia, 30 maggio 2022

Edificio rurale in località Borgo dell'Argento; camera da letto dell'appartamento al primo piano.



*Tribunale di Civitavecchia – Ufficio Esecuzioni Immobiliari
Esecuzione R.G.E. 81/2021*

Fotografia n. 7

Tarquinia, 30 maggio 2022

Edificio rurale in località Borgo dell'Argento; servizio igienico dell'appartamento al primo piano.



*Tribunale di Civitavecchia – Ufficio Esecuzioni Immobiliari
Esecuzione R.G.E. 81/2021*

Fotografia n. 8

Tarquinia, 30 maggio 2022

Edificio rurale in località Borgo dell'Argento; camera da letto dell'appartamento al primo piano.

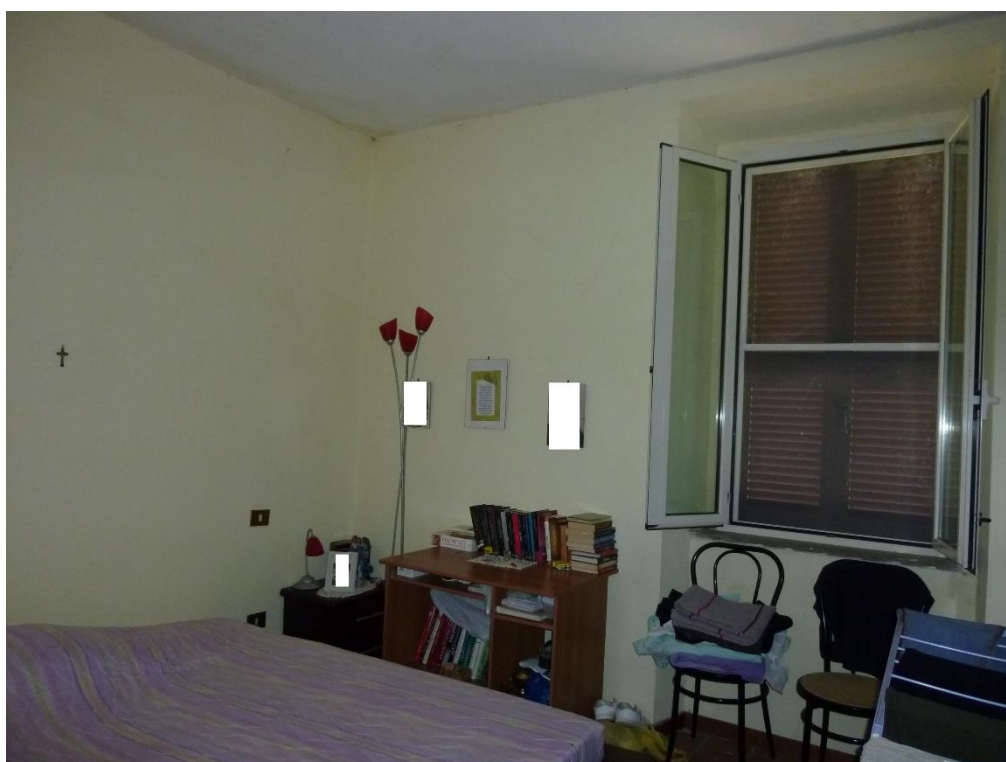

*Tribunale di Civitavecchia – Ufficio Esecuzioni Immobiliari
Esecuzione R.G.E. 81/2021*

Fotografia n. 9

Tarquinia, 30 maggio 2022

Edificio rurale in località Borgo dell'Argento; ripostiglio dell'appartamento al primo piano.

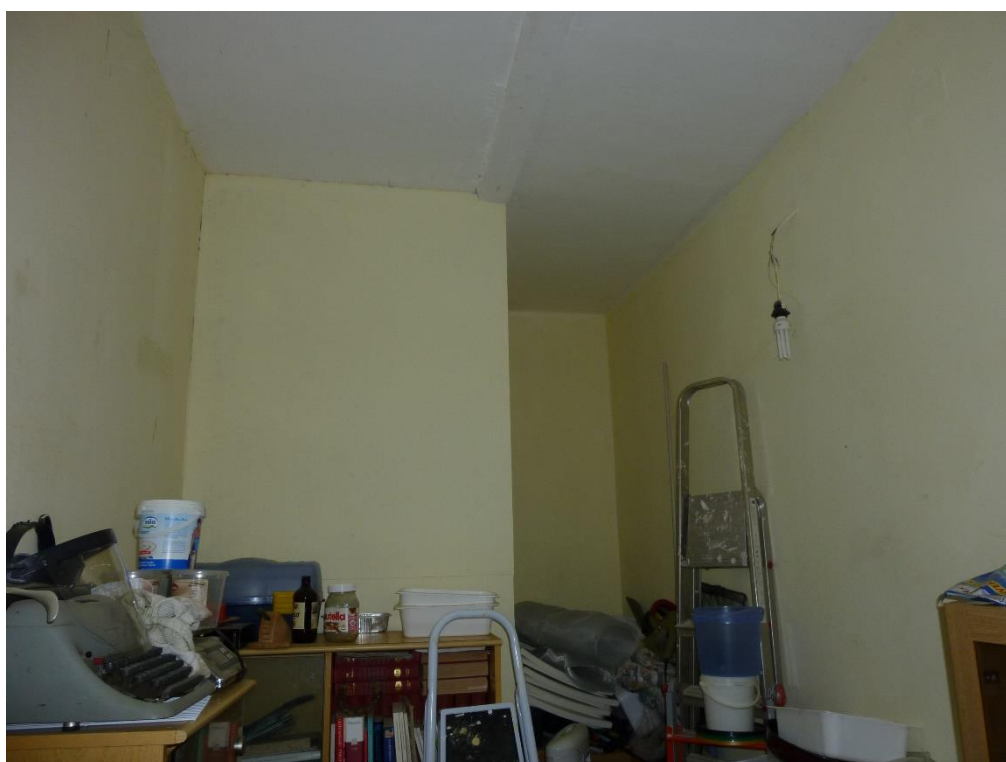

*Tribunale di Civitavecchia – Ufficio Esecuzioni Immobiliari
Esecuzione R.G.E. 81/2021*

Fotografia n. 10

Tarquinia, 30 maggio 2022

Edificio rurale in località Borgo dell'Argento; porzione di area di pertinenza comune con cancello carrabile, che permette di raggiungere l'appartamento al primo piano.

