

Agenzia del Territorio
CATASTO FABBRICATI
Ufficio Provinciale di
Padova

ELABORATO PLANIMETRICO
Compilato da:
Rubin Alessandro
Isritto all'albo:
Geometri
Prov. Padova N. 3958

Comune di Mestrino
Sezione: Foglio: 21 Particella: 368
Protocollo n. PD0150371 del 28/05/2010
Tipo Mappale n. del

Dimostrazione grafica dei subalterni
Scala 1 : 500

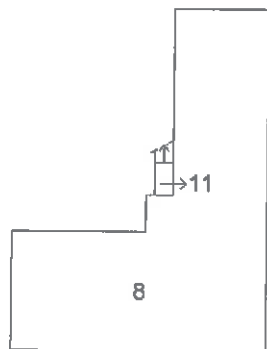

PRIMO PIANO SOTTOSTRADA

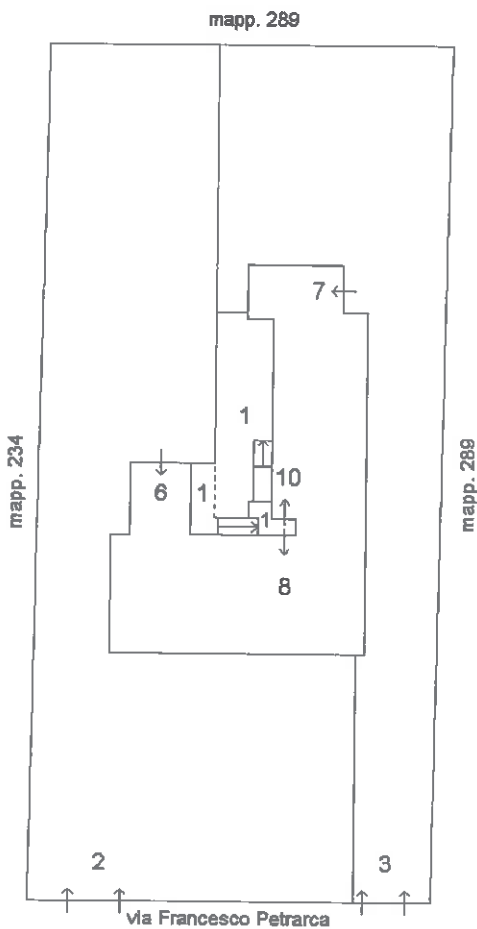

PIANO TERRA

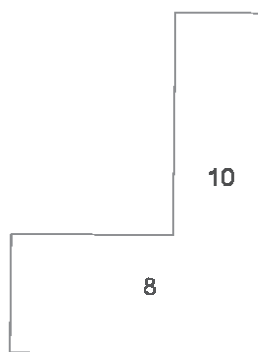

PRIMO PIANO



Ultima planimetria in atti

Agenzia del Territorio
CATASTO FABBRICATI
Ufficio Provinciale di
Padova

Dichiarazione protocollo n. PD0257143 del 26/09/2008

Planimetria di u.i.u. in Comune di Mestrino

Via Francesco Petrarca

civ.

Identificativi Catastali:

Sezione:

Foglio: 21

Particella: 368

Subalterno: 6

Compilata da:

Rubin Alessandro

Iscritto all'albo:

Geometri

Prov. Padova

N. 3958

Scheda n. 1

Scala 1:200

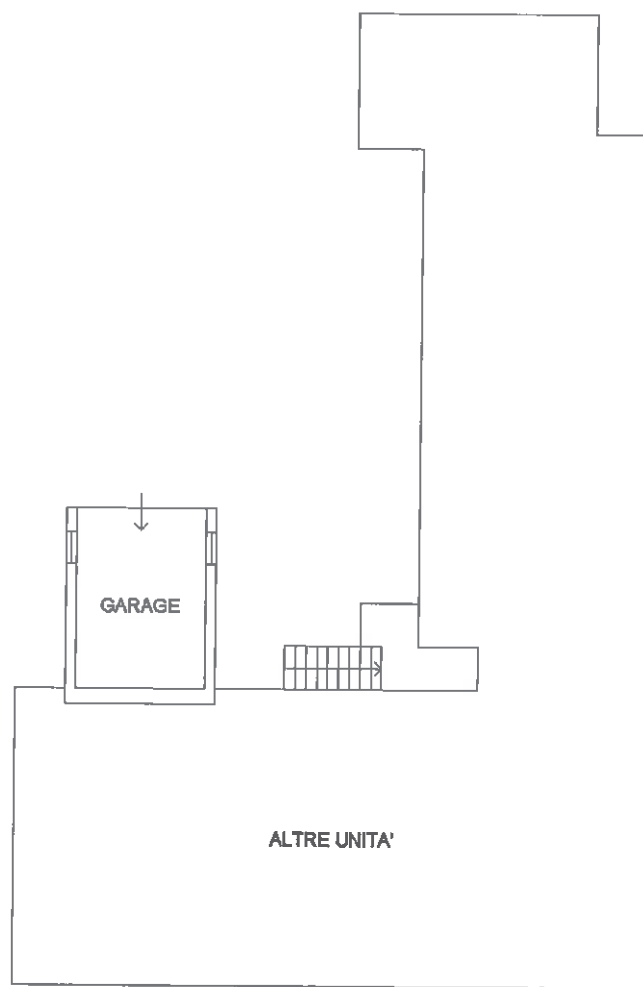

PIANO TERRA H = 2.40



Ultima planimetria in atti

Data: 30/01/2023 - n. T434549 - Richiedente: GCMBRC92R71D325F

Totale schede: 1 - Formato di acquisizione: A4(210x297) - Formato stampa richiesto: A4(210x297)

**Agenzia del Territorio
CATASTO FABBRICATI
Ufficio Provinciale di
Padova**

Dichiarazione protocollo n. PD0362626 del 06/11/2009

Planimetria di u.i.u. in Comune di Mestrino

Via Francesco Petrarca

civ.

Identificativi Catastali:

Sezione:

Foglio: 21

Particella: 368

Subalterno: 8

Compilata da:

Rubin Alessandro

Iscritto all'albo:

Geometri

Prov. Padova

N. 3958

Scheda n. 1

Scala 1:200

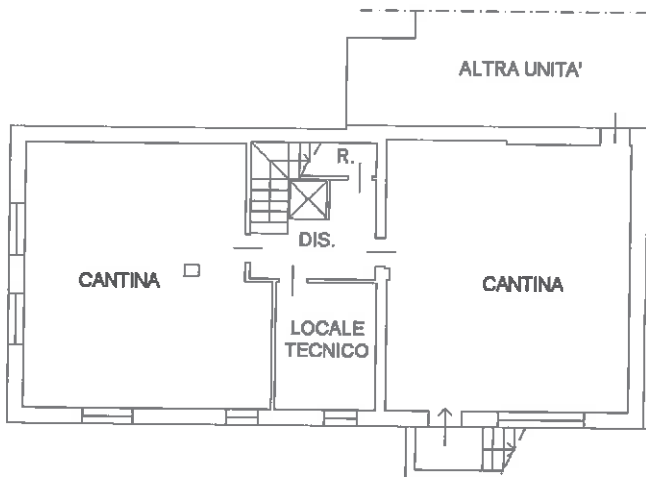

PRIMO PIANO SOTTOSTRADA H = 2.40

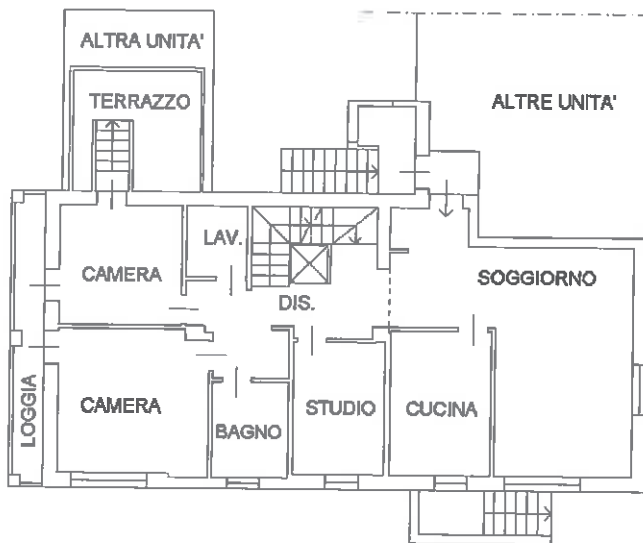

PIANO TERRA H = 2.70

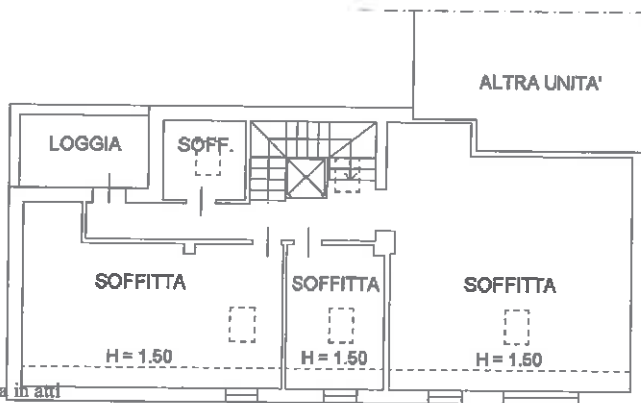

PRIMO PIANO Hm = 1.95

Ultima planimetria in atti

