

In sede di sopralluogo sono state riscontrate delle difformità rispetto a quelle emergenti dai dati catastali in atti; nello specifico si segnala:

- abbattimento tramezzo nel locale cucina-bagno e creazione di un unico ambiente cucina
- spostamento tramezzo nel locale lavanderia con contestuale ampliamento del locale bagno

Si rappresenta meglio graficamente la planimetria catastale anche a seguito di sopralluogo effettuato:

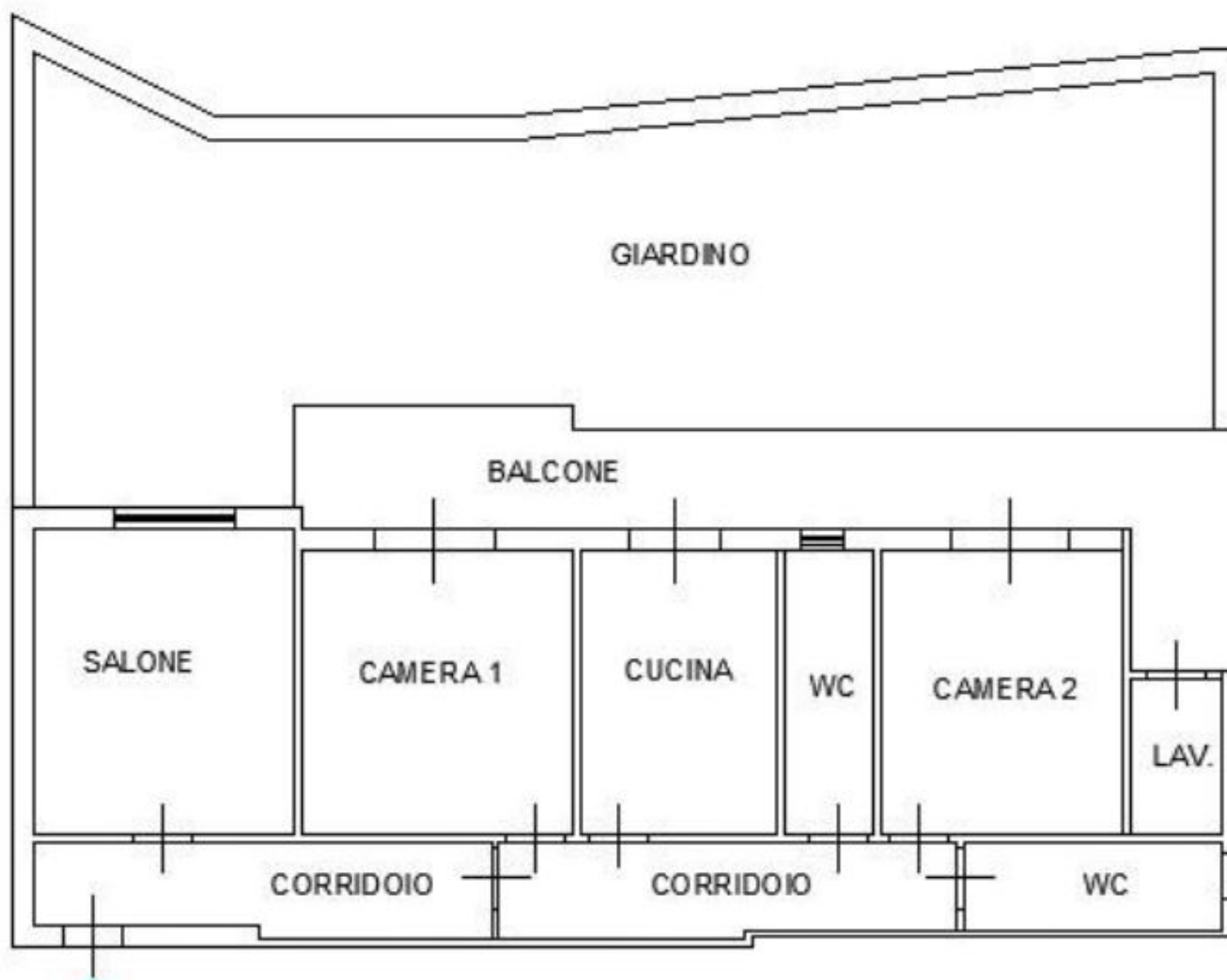

Si rappresentano in figura in calce, evidenziato in rosso, tutte le modifiche che sono state riscontrate in sede di sopralluogo e nello specifico:

- abbattimento tramezzo nel locale cucina-bagno e creazione di un unico ambiente cucina
- spostamento tramezzo nel locale lavanderia con contestuale ampliamento del locale bagno

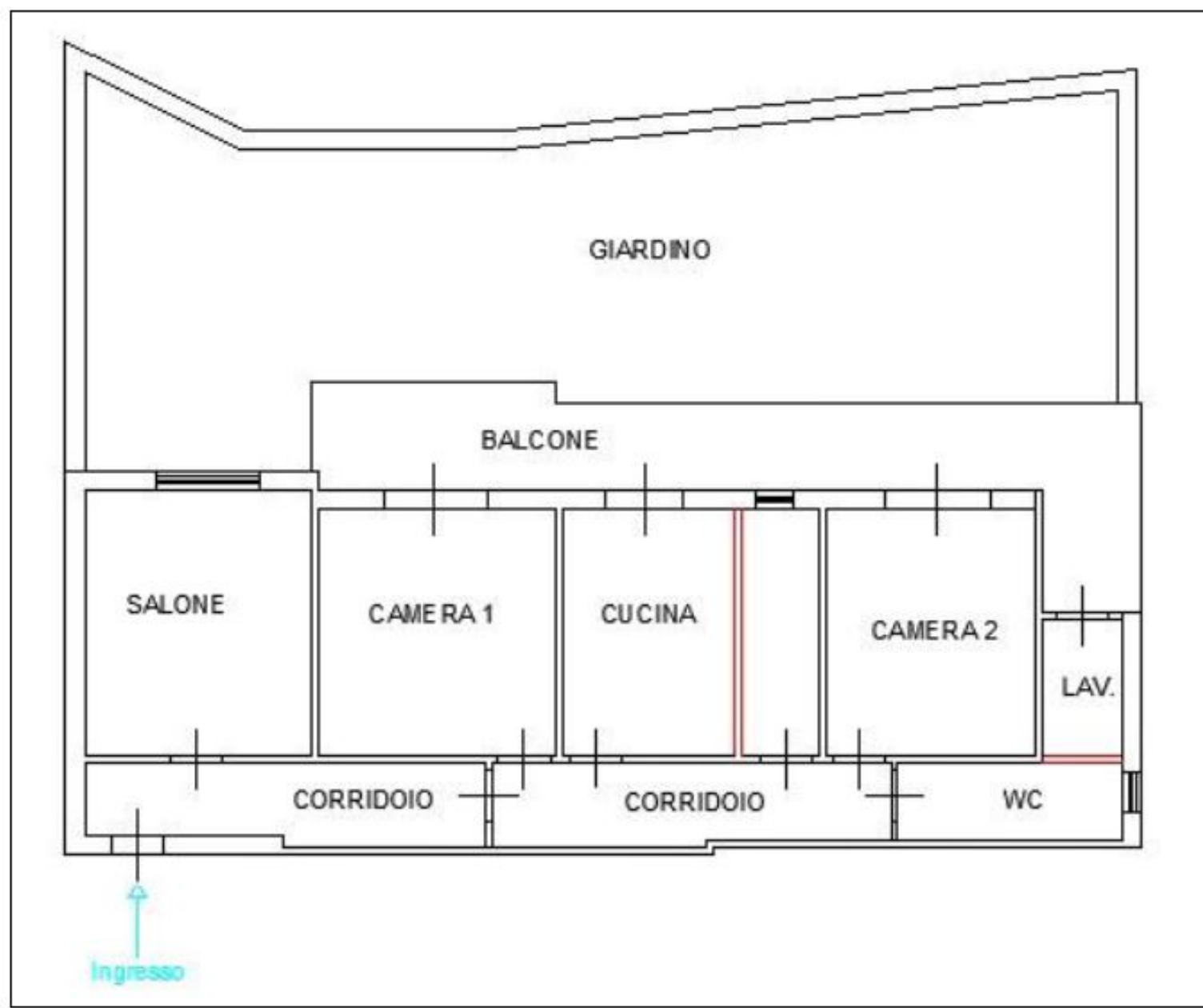

Si rappresenta quindi graficamente la planimetria allo stato attuale comprensiva di modifiche effettuate:

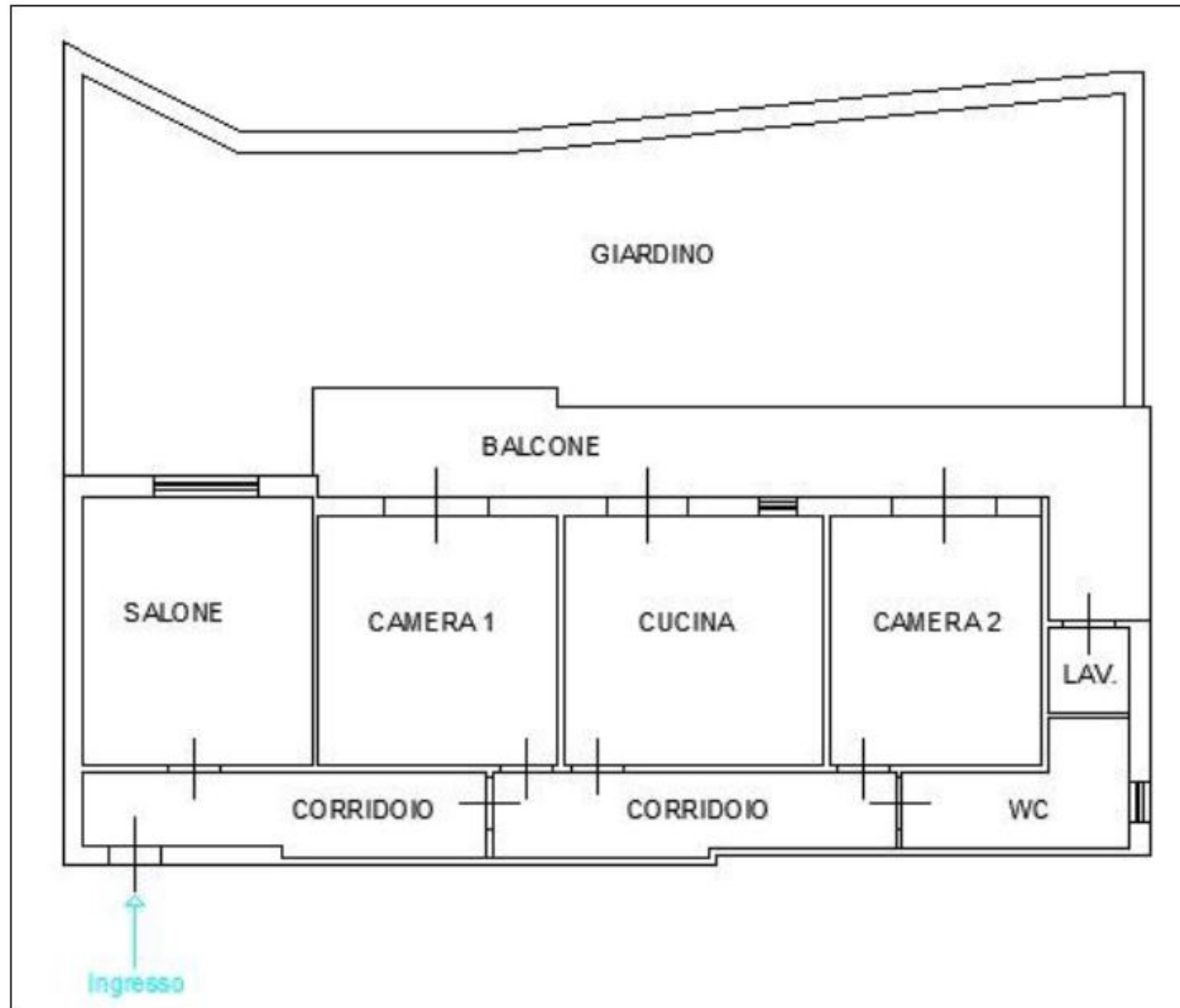

Figura 7: Planimetria allo stato di fatto