

**Agenzia delle Entrate**  
**CATASTO FABBRICATI**  
**Ufficio Provinciale di**  
**Napoli**

Dichiarazione protocollo n. NA0042508 del 04/02/2014

Planimetria di u.i.u. in Comune di Casamicciola Terme

Piazza Delle Scuole

civ. 36

Identificativi Catastali:

Sezione:

Foglio: 7

Particella: 60

Subalterno: 14

Compilata da:

Isritto all'albo:  
Geometri

Prov. Napoli

N. 5740

Scheda n. 1

Scala 1:200

### PIANO SECONDO

P.Ila 58

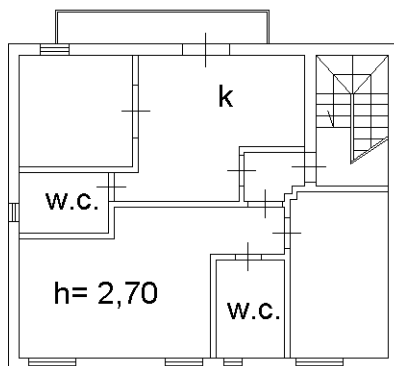

P.Ila 61

Piazza delle Scuole

nord

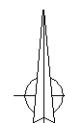

Ultima planimetria in atti

Data: 20/04/2024 - n. T69088 - Richiedente:

Totale schede: 1 - Formato di acquisizione: A4(210x297) - Formato stampa richiesto: A4(210x297)

MODULARIO  
F. rig. rend. 497



MINISTERO DELLE FINANZE  
DIREZIONE GENERALE DEL CATASTO E DEI SS.TT.EE.  
**CATASTO EDILIZIO URBANO** (RDL 13-4-1939, n. 652)

MOD. BN (CEU)

LIRE  
500

Planimetria di u.i.u. in Comune di **CASAMICCIOLA T.** via **PIAZZA DELLE SCUOLE** CIV.

# PIANTA PIANO SECONDO

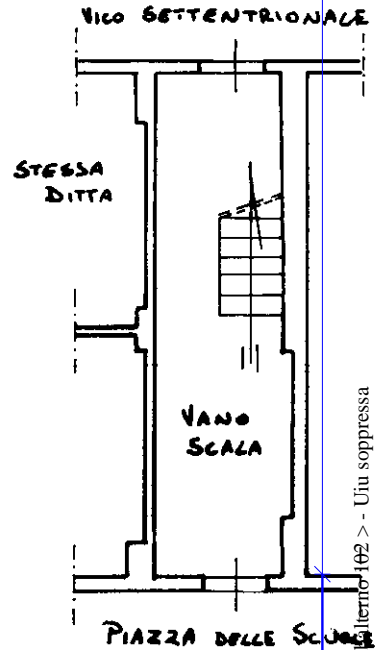
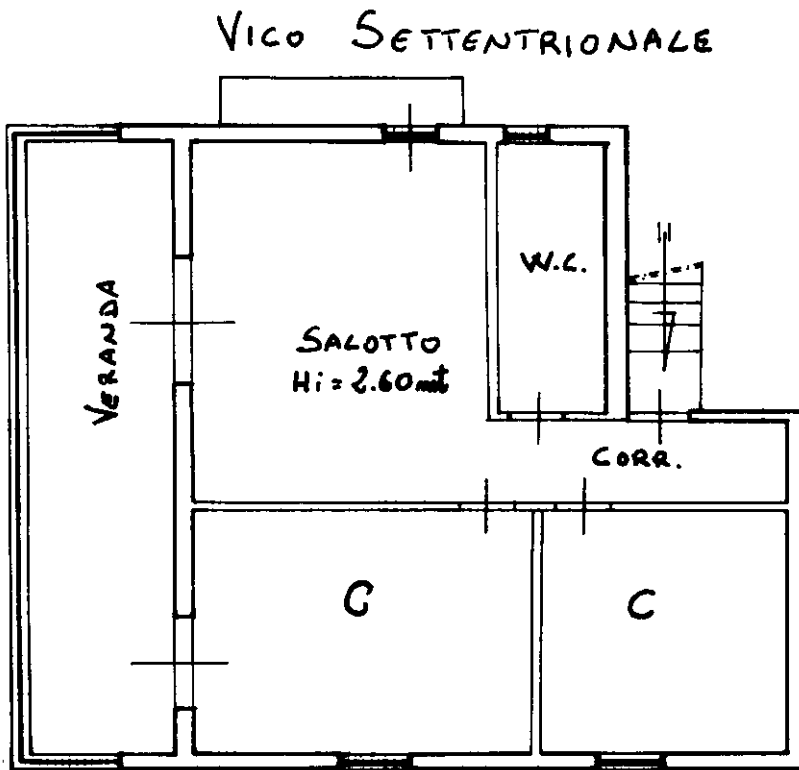

PIAZZA DELLE SCUOLE

ORIENTAMENTO

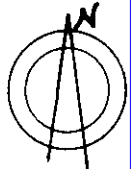

SCALA DI 1:200

Roma - Istituto Poligrafico e Zecca dello Stato - P.V.

Catasto dei Fabbricati - Situazione al 09/10/2024 - Comune di CASAMICCIOLA TERME(B924) - < Foglio 7 - Particella 60 - Subalterno 102 > - Uiu soppressa

Dichiarazione di N.C.   
 Ultima planimetria in atti   
 Denuncia di variazione

Data presentazione: 10/12/1999 - Data: 09/10/2024 - n. T167652 - Richiedente: SCORRANO 74L44C129K  
 Totale schede: 1 - Formato di acquisizione: A4(210x297) - Formato stampa richiesto: A4(210x297)  
 F. n. 59-60 sub 102

Compilata da: [Redacted]  
 (Titolo, cognome e nome)

Isritto all'albo dei **GEOMETRI**  
 della provincia di **NAPOLI**

data ..... Firma [Redacted]

RISERVATO ALL'UFFICIO

27458

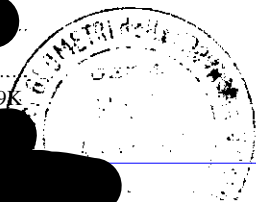

**Agenzia del Territorio  
CATASTO FABBRICATI  
Ufficio Provinciale di  
Napoli**

Dichiarazione protocollo n. 616489 del 04/11/2002

Planimetria di u.i.u. in Comune di Casamicciola Terme

Piazza Delle Scuole

civ. SNC

Identificativi Catastali:

Sezione:

Foglio: 7

Particella: 60

Subalterno: 104

Compilata da:

Iscritto all'albo:  
Geometri

Prov. Napoli

N. 4528

Scheda n. 1

Scala 1:100

# Pianta piano secondo

Hi 2.60 mt.

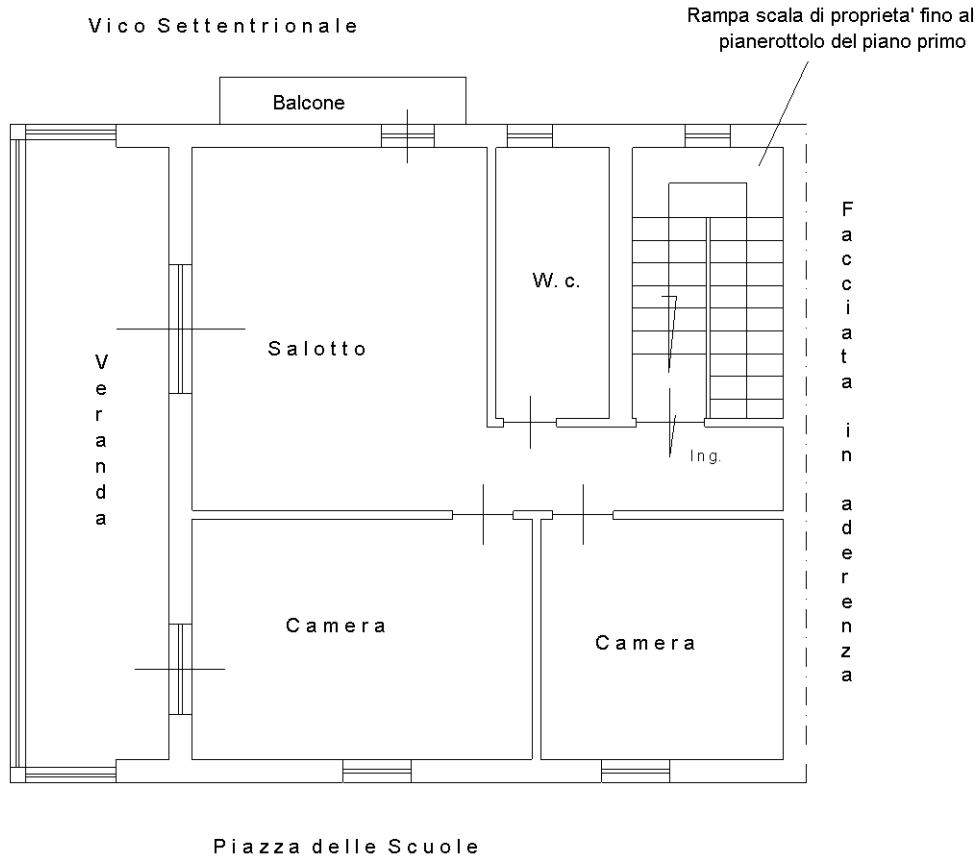

Orientamento

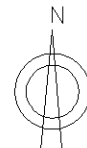

Ultima planimetria in atti

Data: 24/06/2024 - n. T147230 - Richiedente:

Totale schede: 1 - Formato di acquisizione: A4(210x297) - Formato stampa richiesto: A4(210x297)

**Agenzia del Territorio  
CATASTO FABBRICATI  
Ufficio Provinciale di  
Napoli**

Dichiarazione protocollo n. NA0813092 del 29/09/2009

Planimetria di u.i.u. in Comune di Casamicciola Terme

Piazza Delle Scuole

civ. 36

Identificativi Catastali:

Sezione:

Foglio: 7

Particella: 60

Subalterno: 11

Compilata da:

Iscritto all'albo:  
Geometri

Prov. Napoli

N. 4528

Scheda n. 1

Scala 1:100

Piano secondo

H. i. 2.70 mt

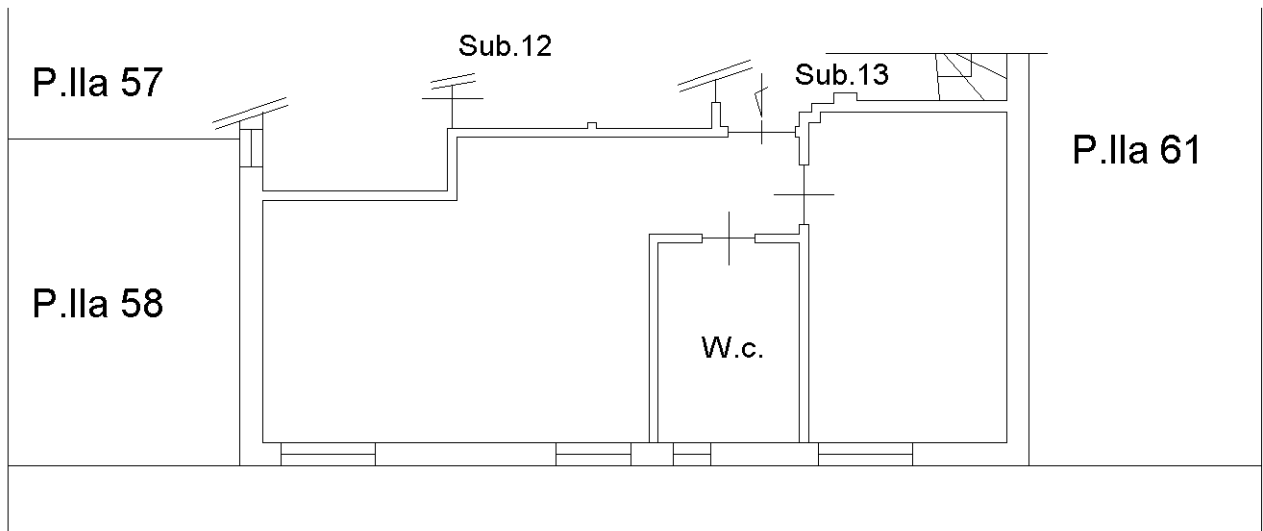

Orientamento

Nord



Ultima planimetria in atti

Data: 20/04/2024 - n. T69090 - Richiedente:

Totale schede: 1 - Formato di acquisizione: A4(210x297) - Formato stampa richiesto: A4(210x297)

**Agenzia del Territorio  
CATASTO FABBRICATI  
Ufficio Provinciale di  
Napoli**

Dichiarazione protocollo n. NA0813092 del 29/09/2009

Planimetria di u.i.u. in Comune di Casamicciola Terme

Piazza Delle Scuole

civ. 36

Identificativi Catastali:

Sezione:

Foglio: 7

Particella: 60

Subalterno: 12

[Redacted]  
Iscritto all'albo:  
Geometri

Prov. Napoli

N. 4528

Scheda n. 1

Scala 1:100

Piano secondo

H. i. 2.70 mt

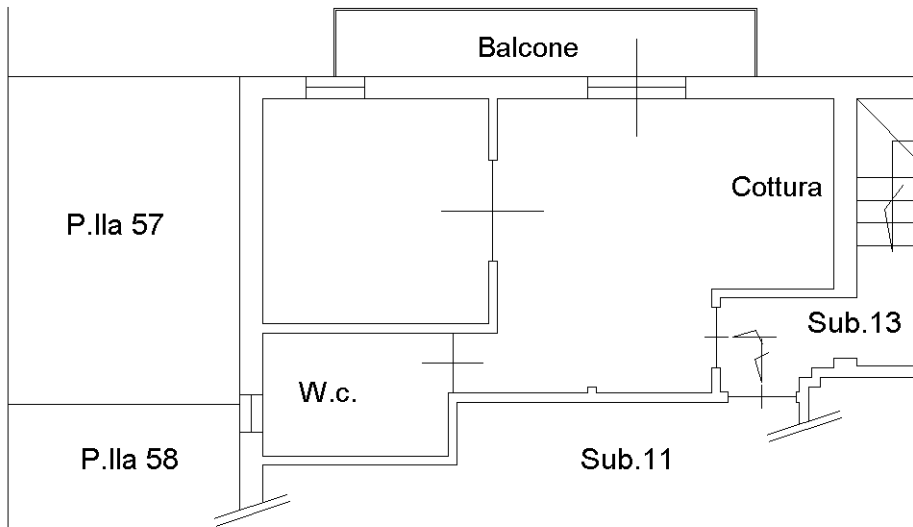

Orientamento

Nord



Ultima planimetria in atti

Data: 20/04/2024 - n. T69089 - Richiedente: [Redacted]

Totale schede: 1 - Formato di acquisizione: A4(210x297) - Formato stampa richiesto: A4(210x297)