

COMUNE DI SAN LORENZO NUOVO (VT)



TRIBUNALE DI VITERBO

ESECUZIONE IMMOBILIARE N. 194/2021 PERIZIA TECNICA D'UFFICIO

CREDITORE PROCEDENTE
INTESA SAN PAOLO SPA

DEBITORE ESECUTATO
Sig.ri [REDACTED]

STUDIO DI ARCHITETTURA, RESTAURO E BIOEDILIZIA ENRICO SCOPONI
Via Monte Nero, 3 | 01100 - VITERBO
P.IVA 01617310568 - C.F. SCPNRC67H26F499K
0761/321920 | info@studioscoponi.eu | www.studioscoponi.eu

Tavola
2

DOCUMENTAZIONE FOTOGRAFICA

RILIEVO FOTOGRAFICO

SCALA
n.a.

DATA E AGGIORNAMENTI

16 MARZO 2022

IL CTU

Dott. Arch. ENRICO SCOPONI

enrico.scoponi@archiworldpec.it



FOTO N.1

VISTA D'INSIEME EDIFICIO



FOTO N.2

VISTA D'INSIEME INGRESSO PEDONALE



FOTO N.3

VISTA AREA DI PERTINENZA INTERNA



FOTO N.4

VISTE INTERNE INGRESSO
BAGNO BALCONE
E QUADRI ELETTRICI

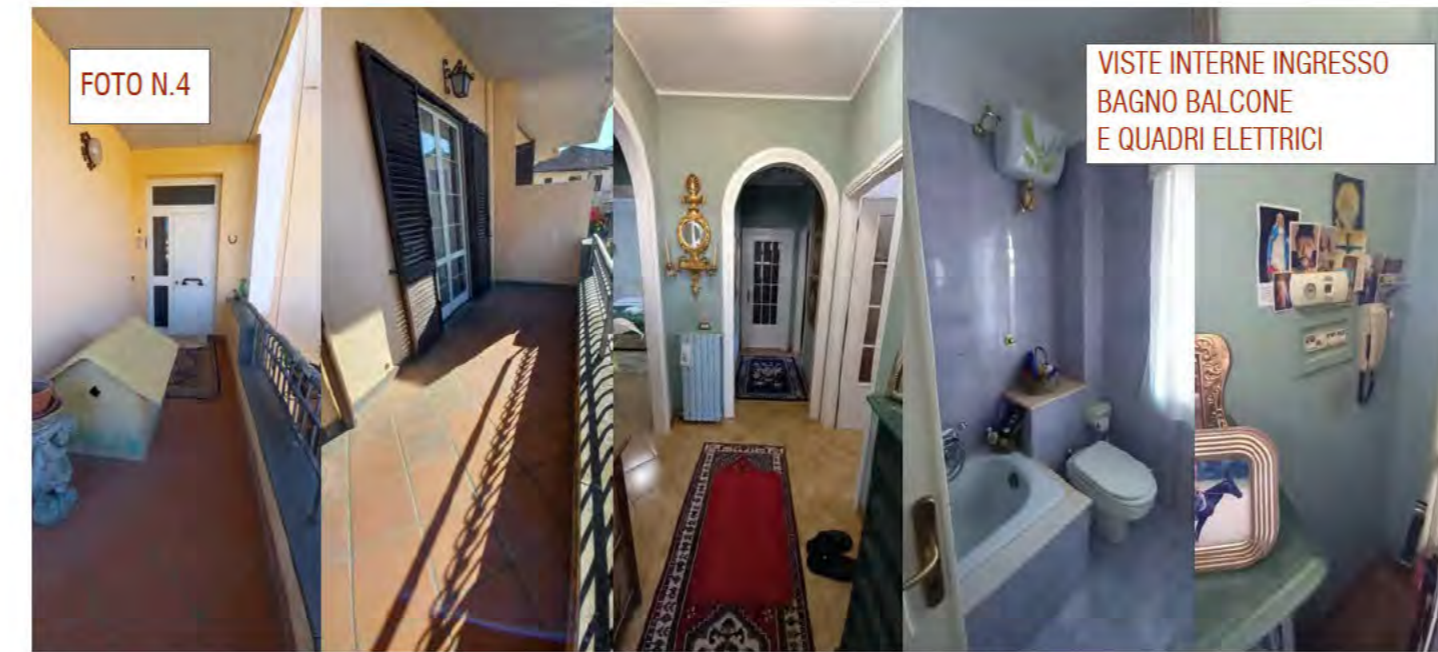

FOTO N.5

CUCINA / PRANZO



FOTO N.6

VISTA CAMERA MATRIMONIALE



FOTO N.7

VISTA SOGGIORNO



FOTO N.8

VISTA INGRESSO GARAGE



FOTO N.9

VISTA INTERNA GARAGE TAVERNA



FOTO N.10

DETTAGLI IMMOBILE



FOTO N.11

DETTAGLI CENTRALE T.