

IMMAGINI SATELLITARI - GOOGLE

LOTTO A

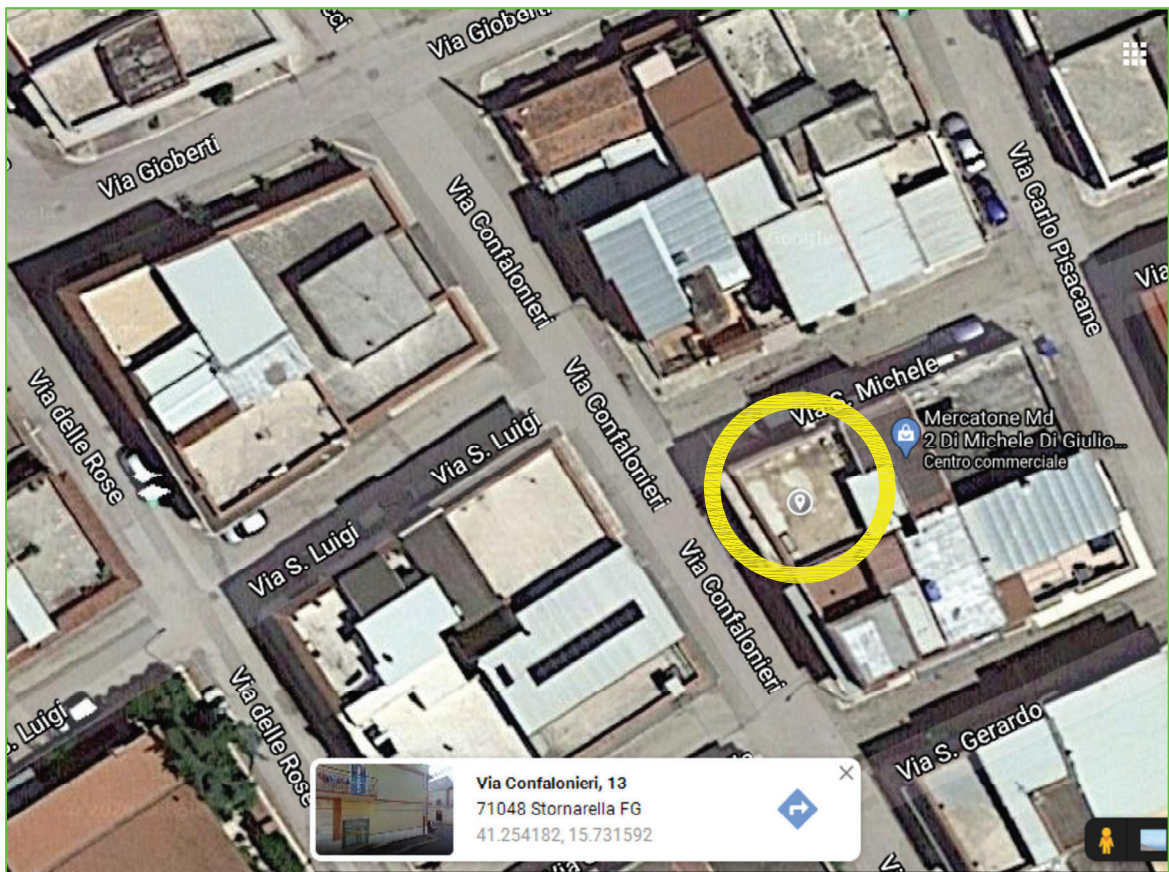

ORIENTAMENTO:

COMUNE DI STORNARELLA (FG)

IMMAGINI SATELLITARI



# STRALCIO DI MAPPA CATASTALE

## LOTTO A

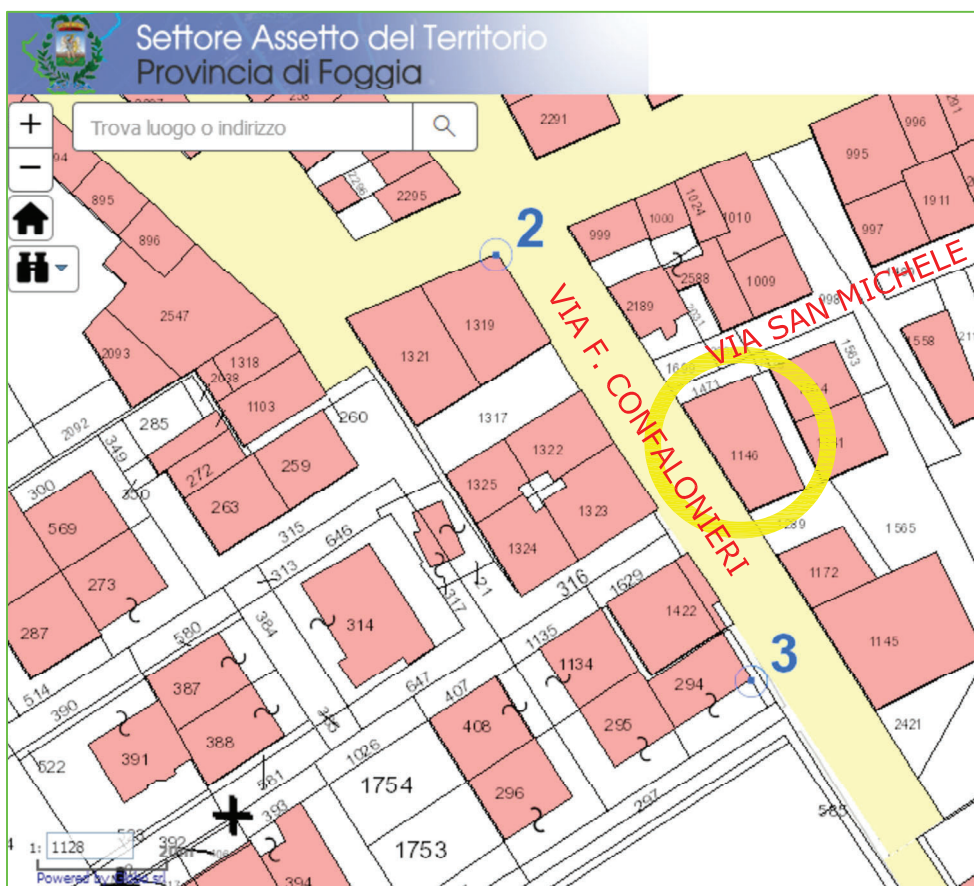

ORIENTAMENTO:

COMUNE DI STORNARELLA (FG)  
FOGLIO 8 - PARTICELLA N. 1146  
VIA SAN MICHELE - ANGOLO VIA CONFALONIERI



PLANIMETRIA S.I.T. REGIONE PUGLIA  
PROVINCIA FG

LOTTO A

ORTOFOTO E CATASTALE

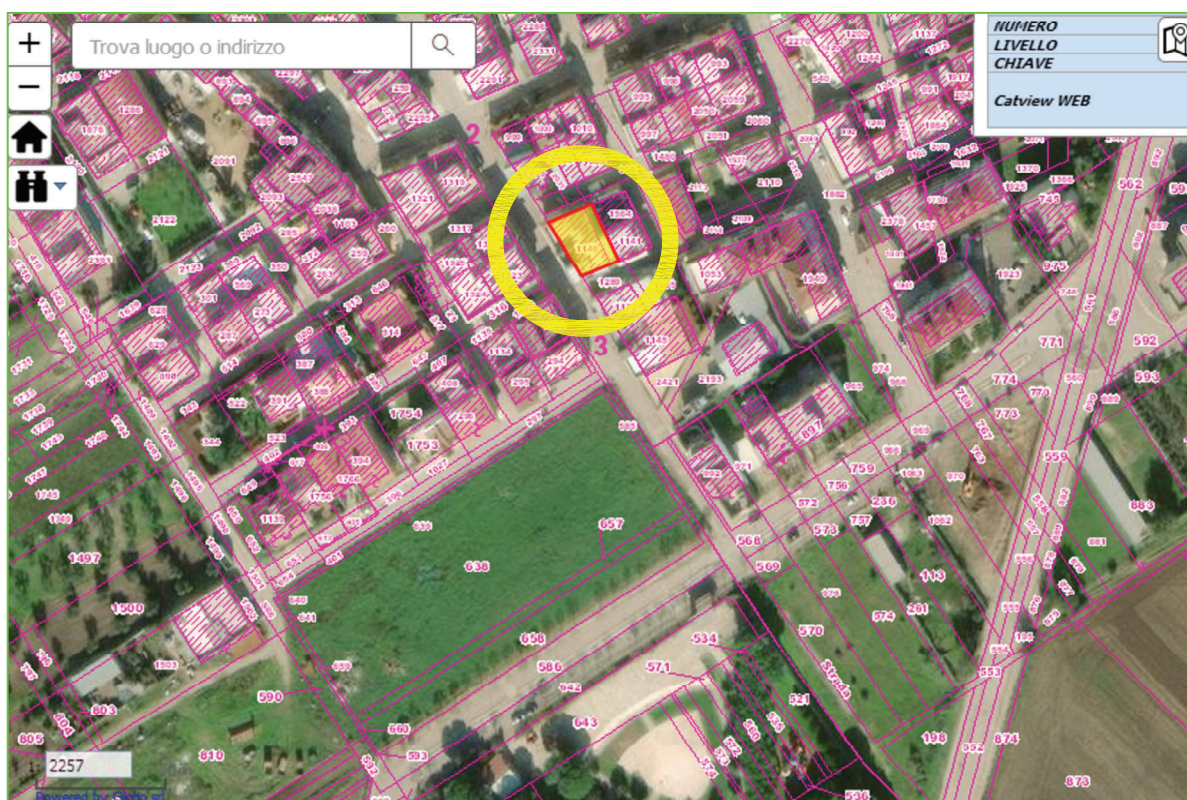

ORIENTAMENTO:

COMUNE DI STORNARELLA (FG)  
FOGLIO 8 - PARTICELLA N. 1146  
VIA SAN MICHELE - ANGOLO VIA CONFALONIERI



MODULARIO  
F. - Cat. S. T. - 306



MINISTERO DELLE FINANZE  
DIREZIONE GENERALE DEL CATASTO E DEI SERVIZI TECNICI ERARIALI  
**NUOVO CATASTO EDILIZIO URBANO**

Mod. A (Nuovo Catasto Edilizio Urbano)

Lire  
30

(R. DECRETO-LEGGE 13 APRILE 1939, N. 652)

Planimetria dell'immobile situato nel Comune di STORNARELLA Via 1<sup>a</sup> trav. a sinistra di Via Confalonieri  
Ditta [REDACTED]  
Allegata alla dichiarazione presentata all'Ufficio Tecnico Erariale di Foggia

PIANO PRIMO  
A = 3.10

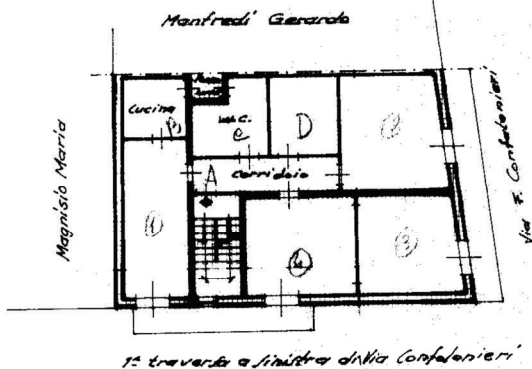

1<sup>a</sup> traversa a sinistra di Via Confalonieri

STRADICIO PLANIMETRICO  
F. 2 B - Scala 1:1000

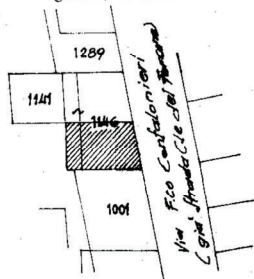

N.B. Il detto primo piano forge sull'area del PT. autorizzato nel M.C.E.U. alla parcella 7801 e nel vano scala e adiacente all'area; stesso stato in data 27-8-76 al N. 26 193 Mod. 97. L'area, il vano scala ed il deposito ad esso annesso, sono stati occupati con atto del Notaio Stornarella M. Confalonieri in data 15-11-1975, merito a Carriera n. 28-11-1975 ed At. 20/76.

ORIENTAMENTO



SCALA DI 1:200

SPAZIO RISERVATO PER LE ANNOTAZIONI D'UFFICIO

DATA	
PROT. N°	

Compilata dal Geom. Michele Grillo  
(Titolo, nome e cognome del tecnico)

Iscritto all'Albo dei Geometri  
della Provincia di BARI

DATA 17-3-1976

Firma: [Signature]

Ultima planimetria in atti

Catasto dei Fabbricati - Situazione al 16/09/2020 - Comune di STORNARELLA (1963) - Foglio: 8 - Particella: 1146 - Subalterno: 3 >  
VIA FEDERICO CONFALONIERI piano: I;

# LOTTO A

## PLANIMETRIA ABITAZIONE CAT. A/3

H= m 3.15

STORNARELLA - FOGLIO 8 - PARTICELLA N. 1146 SUB. 3 - p. 1°

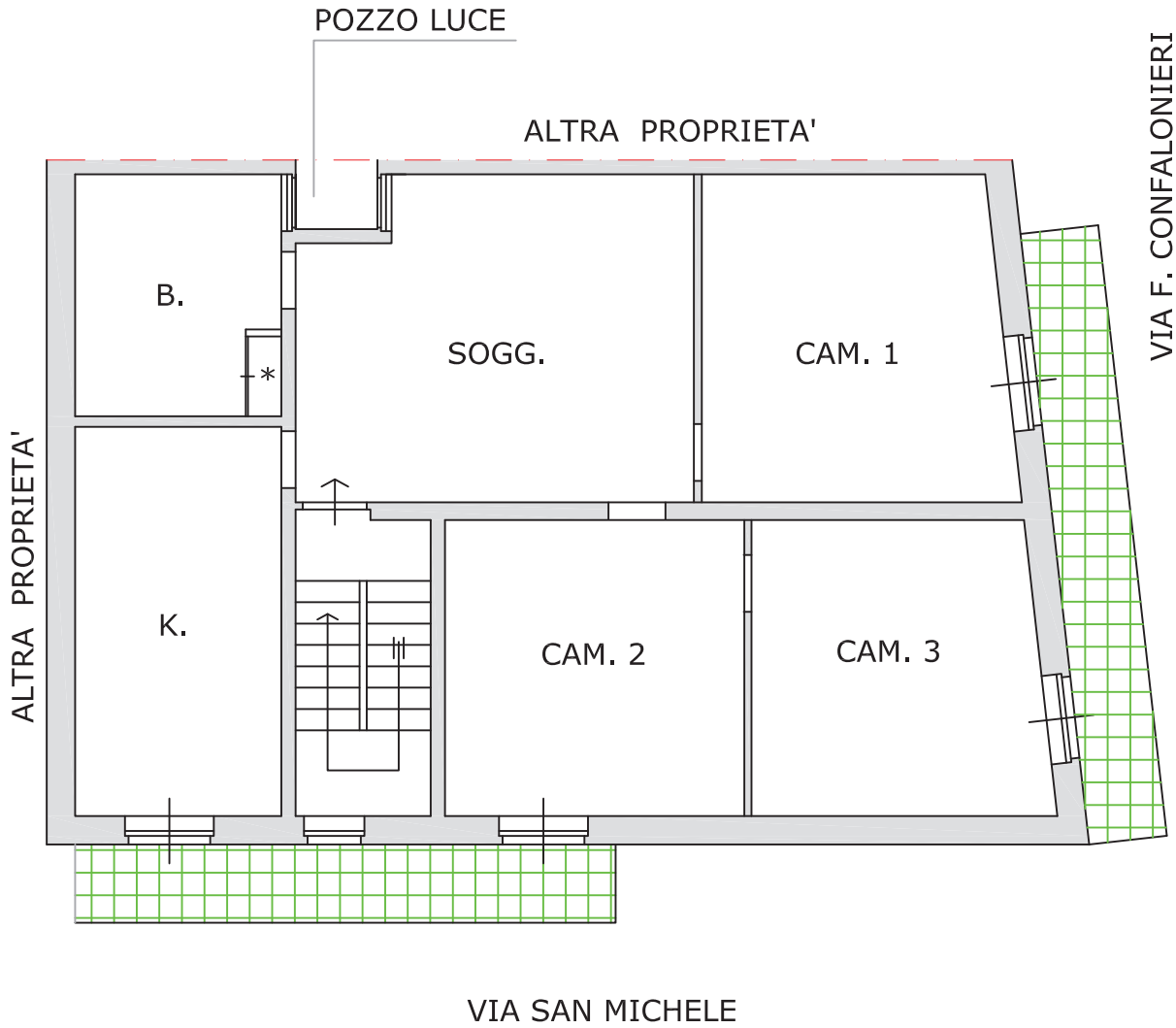

--- CONFINE PROPRIETA'  
\* ARMADIO A MURO

ORIENTAMENTO:

APPARTAMENTO AL 1° PIANO  
VIA SAN MICHELE N.2  
SCALA 1:100



# LOTTO A

## PLANIMETRIA LOCALI AL 2° PIANO

H= m 2,30

STORNARELLA - FOGLIO 8 - PARTICELLA N. 1146 - U.I. NON CENSITA

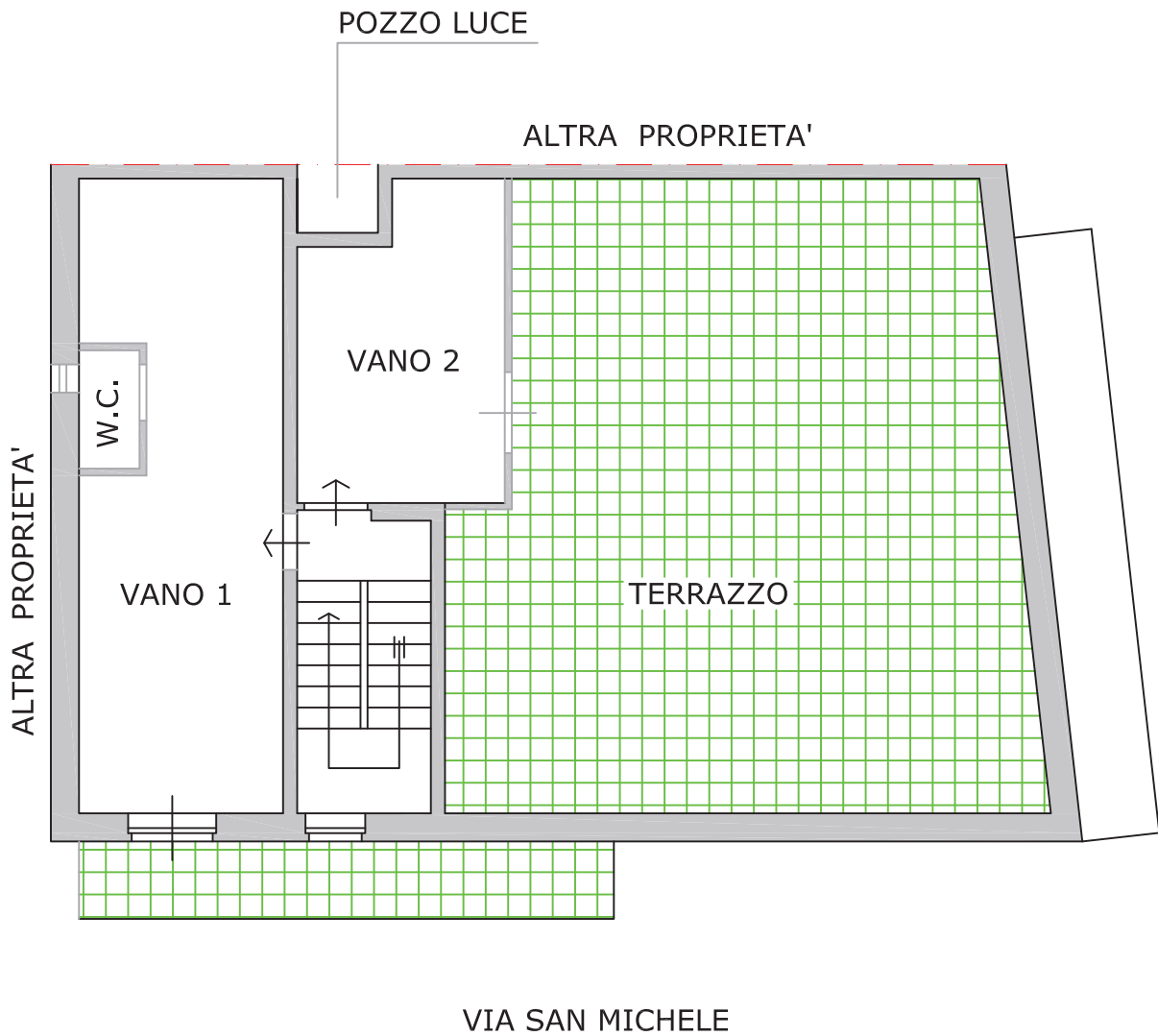

ORIENTAMENTO:

LOCALI AL PIANO 2°  
VIA SAN MICHELE N.2  
SCALA 1:100

