

N=1800

Lotto 2

E=1600

I Particella: 174

Direzione Provinciale di Treviso Ufficio Provinciale - Territorio - Direttore PAOLO FRANZOSO

Vis. tel (0 90 euro)

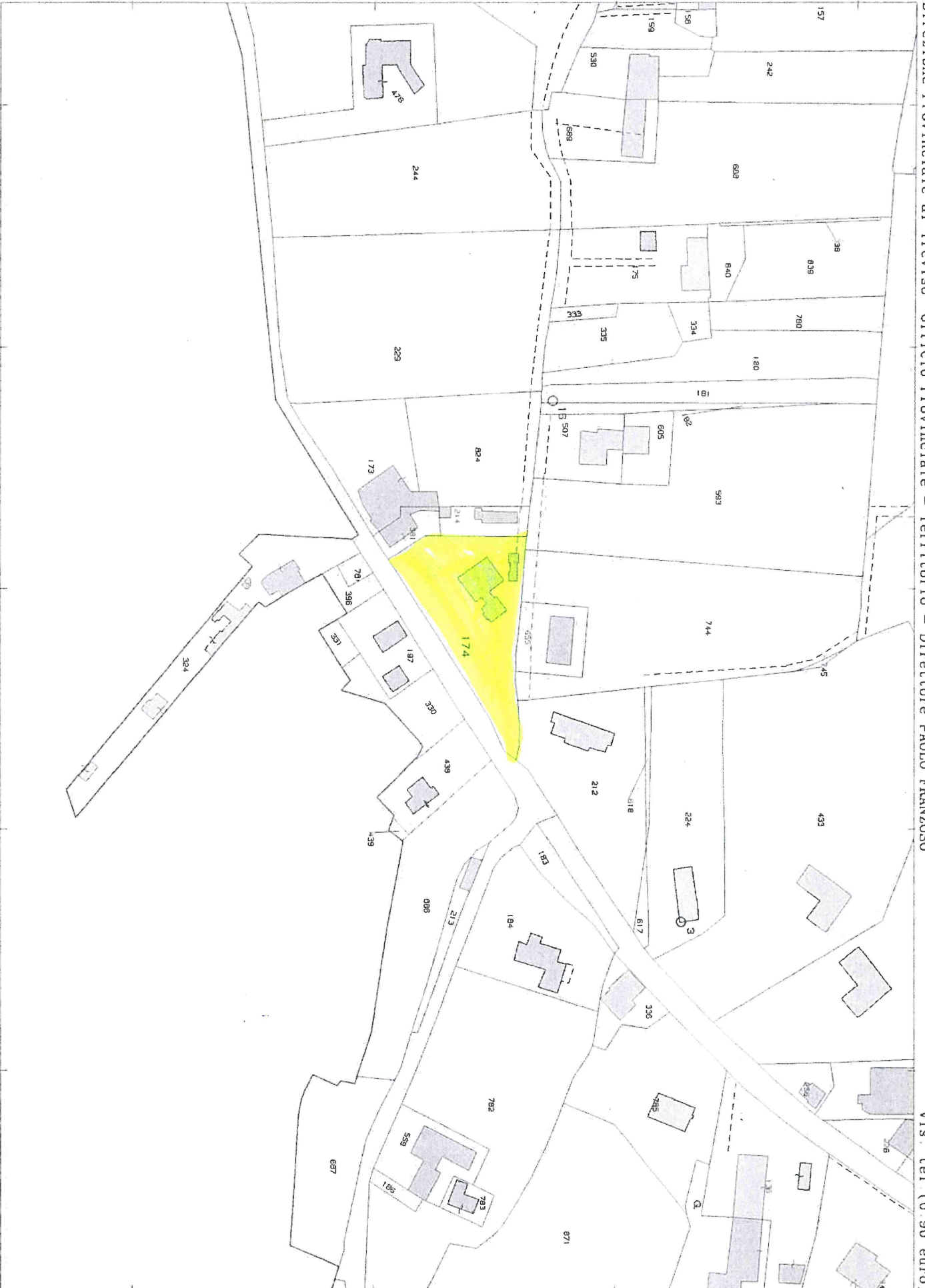

Comune: VAZZOLA  
Foglio: 8

Scala originale: 1:2000  
Dimensione cornice: 534.000 x 375.000 metri

18-Jan-2021 9:47:37  
Prot. n. T69368/2021

Firmato Da: ZANETTE FABIO Emesso Da: ARUBAPEC S.P.A. NG CA 3 Serial#: 6fc2588c171P7e28c475b9aa88849d58b





Planimetria di u.i.u. in Comune di VAZZOLA ..... via IV. NOVEMBRE ..... civ. 84 .....

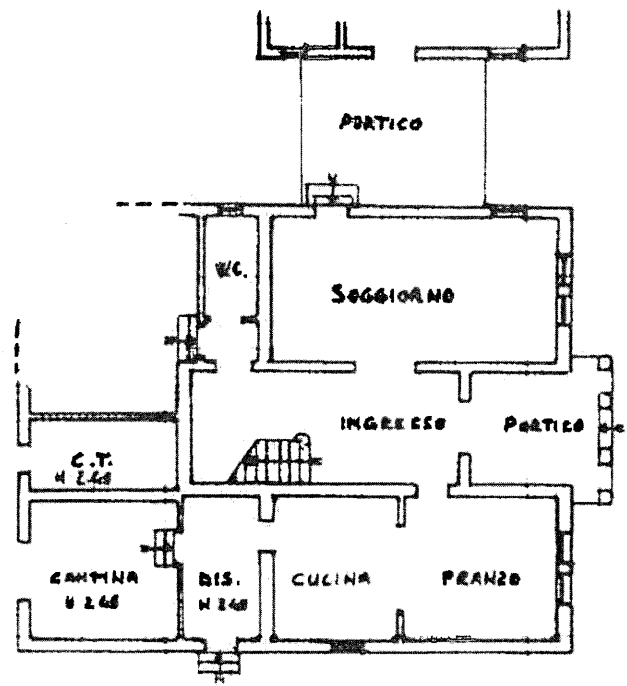
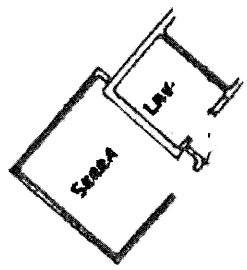

PIANO TERRA H 2.40

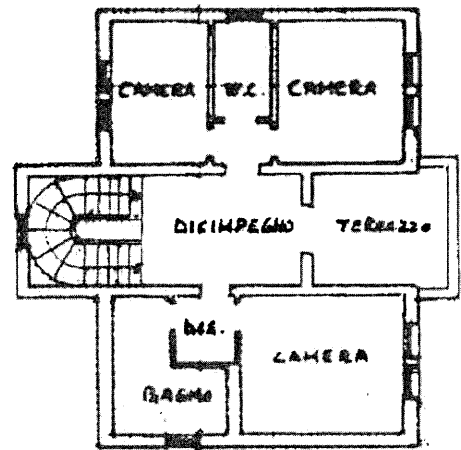

PIANO PRIMO H 2.40

ORIENTAMENTO

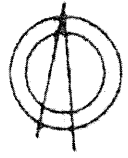

SCALA DI 1: 200

Dichiarazione di N.C.   
Denuncia di variazione

Identificativi catastali  
F. 8 (A-B)  
n. 174 sub. 4

Compilate dal Q.ROM  
(Titolo, cognome e nome)  
PILOTTO FEDERICO  
iscritto all'albo dei GEOMETRI  
della provincia di TREVISO  
data 23-01-04 Firma

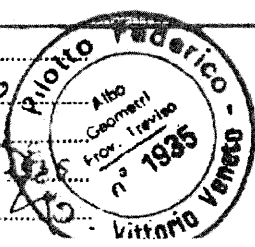

RISERVATO ALL'UFFICIO





Planimetria di u.l.u. in Comune di VAZZOLA..... via IV. NOVEMBRE..... civ. 24.....



PIANO TERRA 1236

ORIENTAMENTO

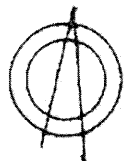

SCALA DI 1: 200

Dichiarazione di N.C.   
Denuncia di variazione

Compilata dal 9.9.2011  
(Titolo, cognome e nome)

PILOTTO FEDERICO

Identificativi catastali

F. 8 (A-6)  
n. 174 sub. 5

iscritto all'elbo del GEOMETRA

della provincia di TREVISI

data 23-01-01 Firma

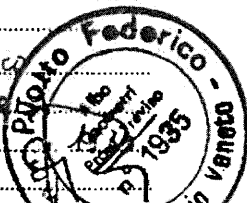

RISERVATO ALL'UFFICIO





Planimetria di u.i.u. in Comune di VAZZOLA via V. NOVEMARE CIV. 4

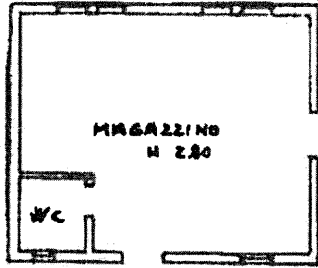

PIANO TERRA

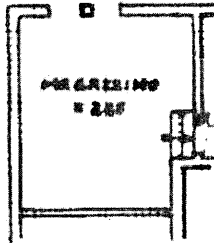

ORIENTAMENTO

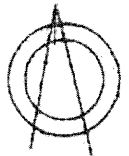

SCALA DI 1: 200

Dichiarazione di N.C.   
Denuncia di variazione

Identificativi catastali  
F. 2 (A-B)  
n. 174 sub. 6

Compilata dal Geom. PILOTTO FEDERICO  
(Titolo, cognome e nome)  
iscritto all'albo dei GEOMETRI  
della provincia di TREVISO  
data 23-01-21 Firma

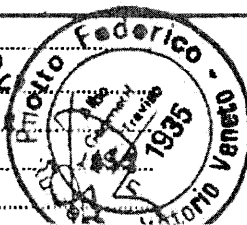

RISERVATO ALL'UFFICIO





MODULARIO  
P. - Catasto - 496

**MINISTERO DELLE FINANZE**  
**DIPARTIMENTO DEL TERRITORIO**

Mod. EP/2 CEU

Ufficio Tecnico Erariale di TREVISO

**ELABORATO PLANIMETRICO**

Pag. n. \_\_\_\_\_ di \_\_\_\_\_

Comune	Sezione	Foglio	Numero	Tip. mappa n.	del
VAZZOLA	A	B	174	87685	07-09-2000

**DIMOSTRAZIONE GRAFICA DEI SUBALTERNI ASSEGNATI**

scala 1: 2000

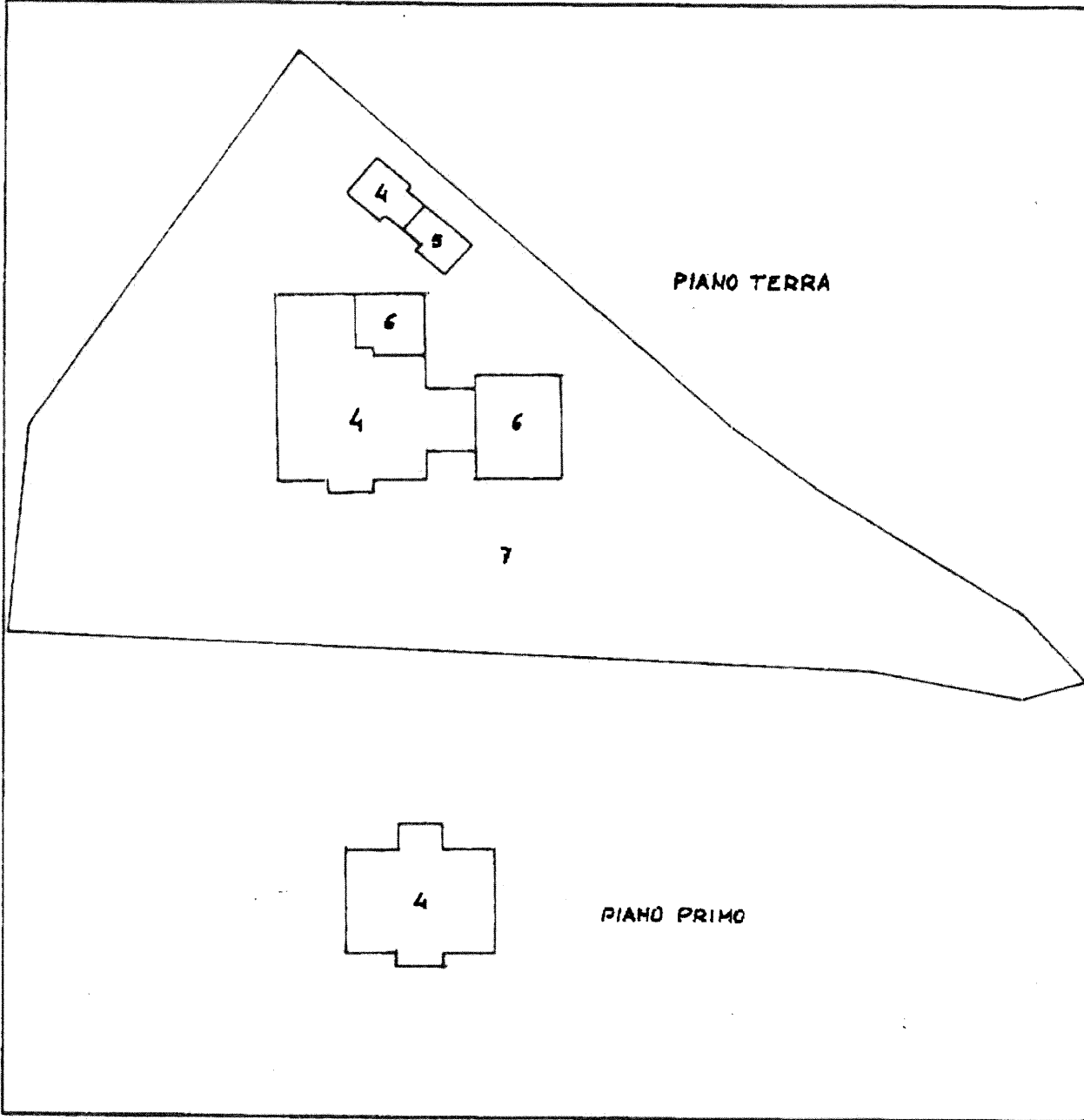

Riservato all'Ufficio Tecnico Erariale

L'operatore



Ultima planimetria in atti  
 Sostituisce il presente mod. EP/2 prot. \_\_\_\_\_  
 Data presentazione: 04/04/2001 - Data: 18/01/2021 - n. T77733 - Richiedente: Telematico  
 Totale schede: 5 - Formato di acquisizione: A4(210x297) - Formato stampa richiesto: A4(210x297) - Fattore di scala: \_\_\_\_\_

Catasto dei Fabbricati - Situazione al 18/01/2021 - Comune di VAZZOLA (L700) - < Sez.Urb.: A - Foglio: 8 - Particella: 174 - Elaborato planimetrico >

Firmato Da: ZANETTE FABIO Emesso Da: ARUBAPEC S.P.A. NG CA 3 Serial#: 6fc2588c17d7e28c475b9aa88497d58b



MODULARIO  
F. - Catasto - 433



MINISTERO DELLE FINANZE  
DIPARTIMENTO DEL TERRITORIO  
**TREVISO**

Mod. EP/3 CEU

Ufficio Tecnico Erariale di \_\_\_\_\_

**ELABORATO PLANIMETRICO**

ELENCO DEI SUBALTERNI ASSEGNATI

Pag. n. 1 di 1

Comune		Sezione	Foglio	Numero	Tipo mappale n.		del		
VAZZOLA		A	8	174	97685		07-09-00		
Numero	Sub.	UBICAZIONE via/piazza			N. civico	piano	scala	int.	DESCRIZIONE
174	1	VIA IV NOVEMBRE			84	T			AREA SCOPERTA SOPP. E SOST. DAL SUB 4-5-6-7 PER AMPL. FABB. E CAMBIO DESTINAZIONE D'USO
	2	" " "			84	T-1			ABITAZIONE SOPP. E SOST. DAL SUB 4 PER AMPL.
	3	" " "			84	T			GARAGE SOPP. E SOST. DAL SUB 4 PER CAMBIO DEST.
	4	" " "			84	T-1			ABITAZIONE DERIVA DAL SUB 1-2-3 PER AMPL. FUS. CAMBIO DEST. D'USO
	5	" " "			84	T			GARAGE DERIVA DAL SUB 1 PER AMPLIAMENTO
	6	" " "			84	T			MAGAZZINO DERIVA DAL SUB 1 PER AMPL.
	7	" " "			84	T			AREA SCOPERTA DI MQ 2644 BC N. C. AI SUB 4-5-6

Catasto dei Fabbricati - Situazione al 18/01/2021 - Comune di VAZZOLA (L700) - < Sez. Urb.: A - Foglio: 8 - Particella: 174 - Elaborato planimetrico ^

Riservato all'Ufficio Tecnico Erariale

L'operatore



Ultima planimetria in atti

Data presentazione: 04/04/2001 - Data: 18/01/2021 - n. T77733 - Richiedente: Telematico

Totale schede: 3 - Formato di acquisizione: A4(210x297) - Formato stampa richiesto: A4(210x297) - Fattore di scala: non utilizzabile

Annullato e sostituito dal mod. EP/3 prot. \_\_\_\_\_