

N=4961700

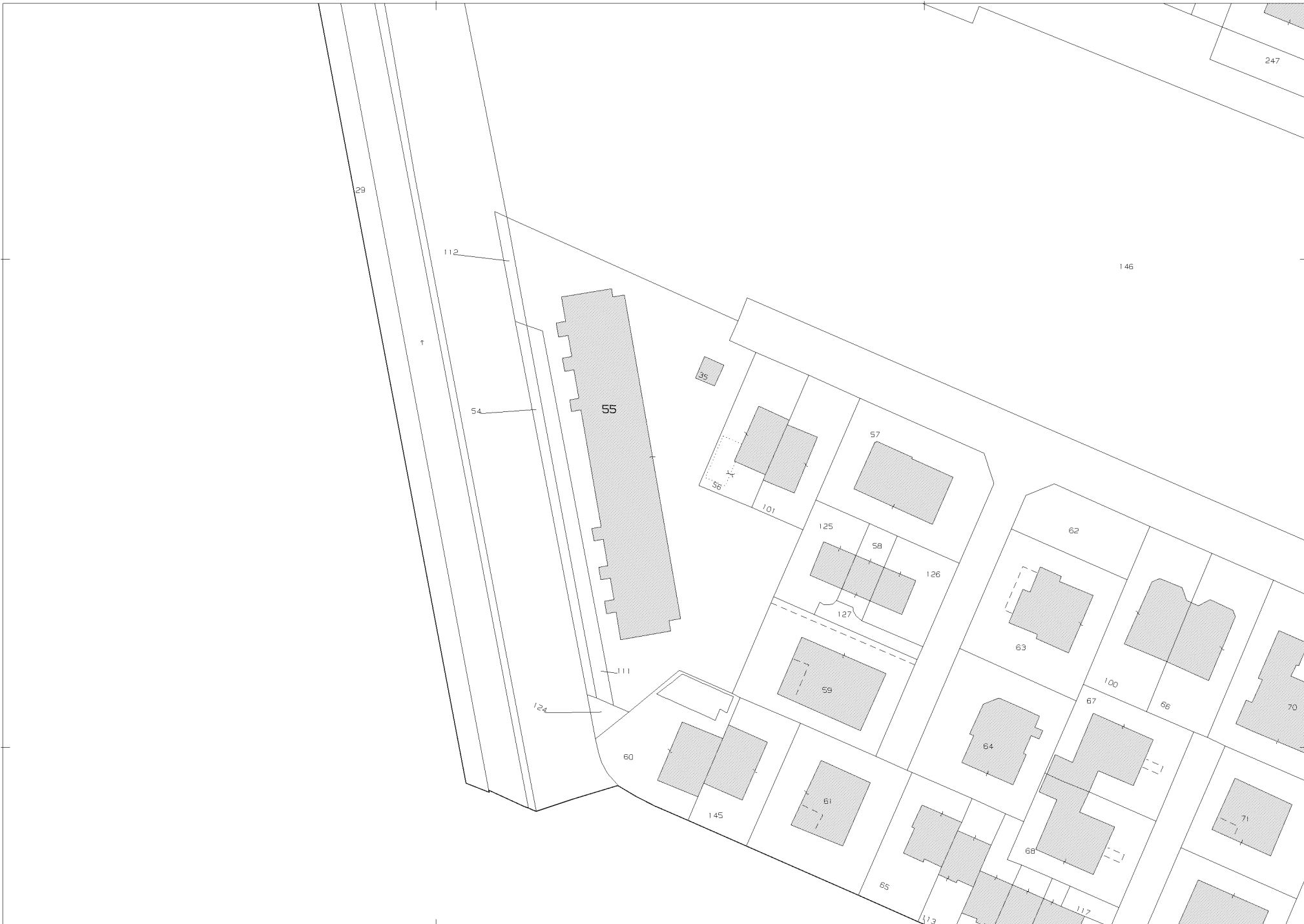

E=1649500

1 Particella: 55





MINISTERO DELLE FINANZE
DIREZIONE GENERALE DEL CATASTO E DEI SERVIZI TECNICI ERARIALI

NUOVO CATASTO EDILIZIO URBANO

Planimetria dell'immobile situato nel Comune di CARPI

Ditta: **BOO SEDE** - P.zza **MODENA**
Allegata alla dichiarazione presentata all'Ufficio Tecnico Erariale di MODENA

Via LAGO, n. 68, GABDA, AUGUSTA, LIGORIO

PLANIMETRIA 1:200
PIANO TERRA
H = 2,80

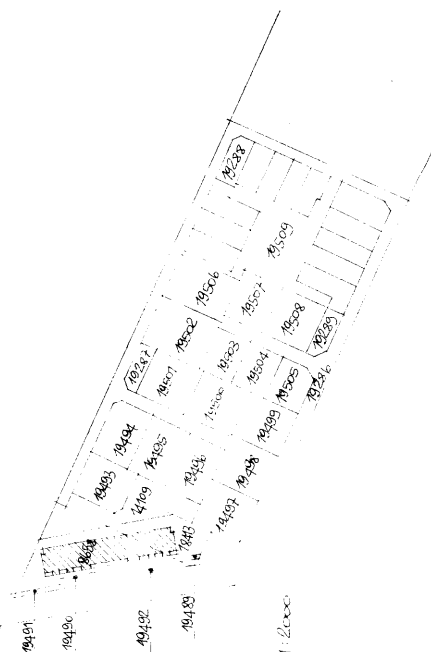
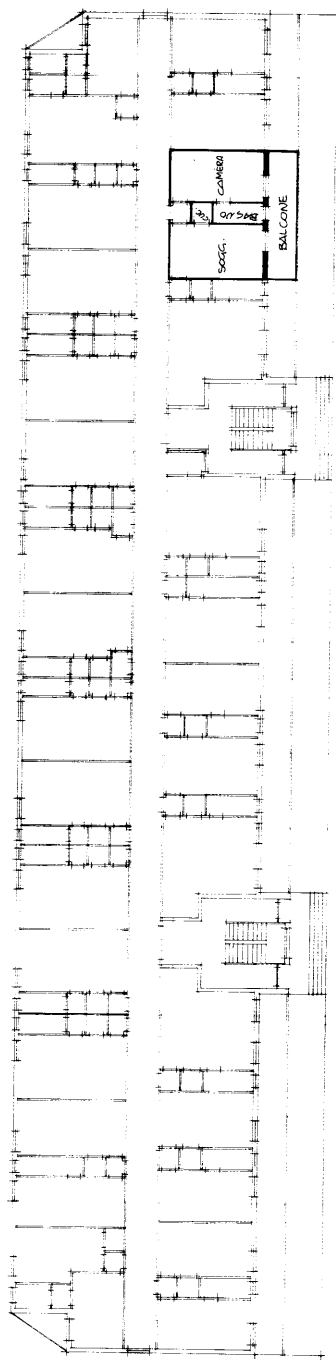

SPAZIO RISERVATO PER LE ANNOTAZIONI D'UFFICIO

DATA: **21/03**
PROT. N°: **2163**

Completata dal **ING. TOMMASO BONDI**
(Titolare, firma e cognome di famiglia)

Iscritto all'Albo degli INGEGNERI
della Provincia di MODENA

DATA: **21/03/24**
Firma: *[Signature]*

Ultima planimetria in atti



MINISTERO DELLE FINANZE
DIREZIONE GENERALE DEL CATASTO E DEI SERVIZI TECNICI ERARIALI
NUOVO CATASTO EDILIZIO URBANO
(L. DIRIZZO-LAVORO 13 APRILE 1968, N. 451)
 Plantimetria dell'immobile situato nel Comune di CARPI

55/91
 Via LA SCALAZZOLA, 45009 (CA) 01101 80
 CON SEDE IN CARPI (MO) 41013 271
 Ditta
 Allegata alla dichiarazione presentata all'Ufficio Tecnico Erariale di MODENA

PLANIMETRIA 1:200
 PIANO INVERNO
 H- 250

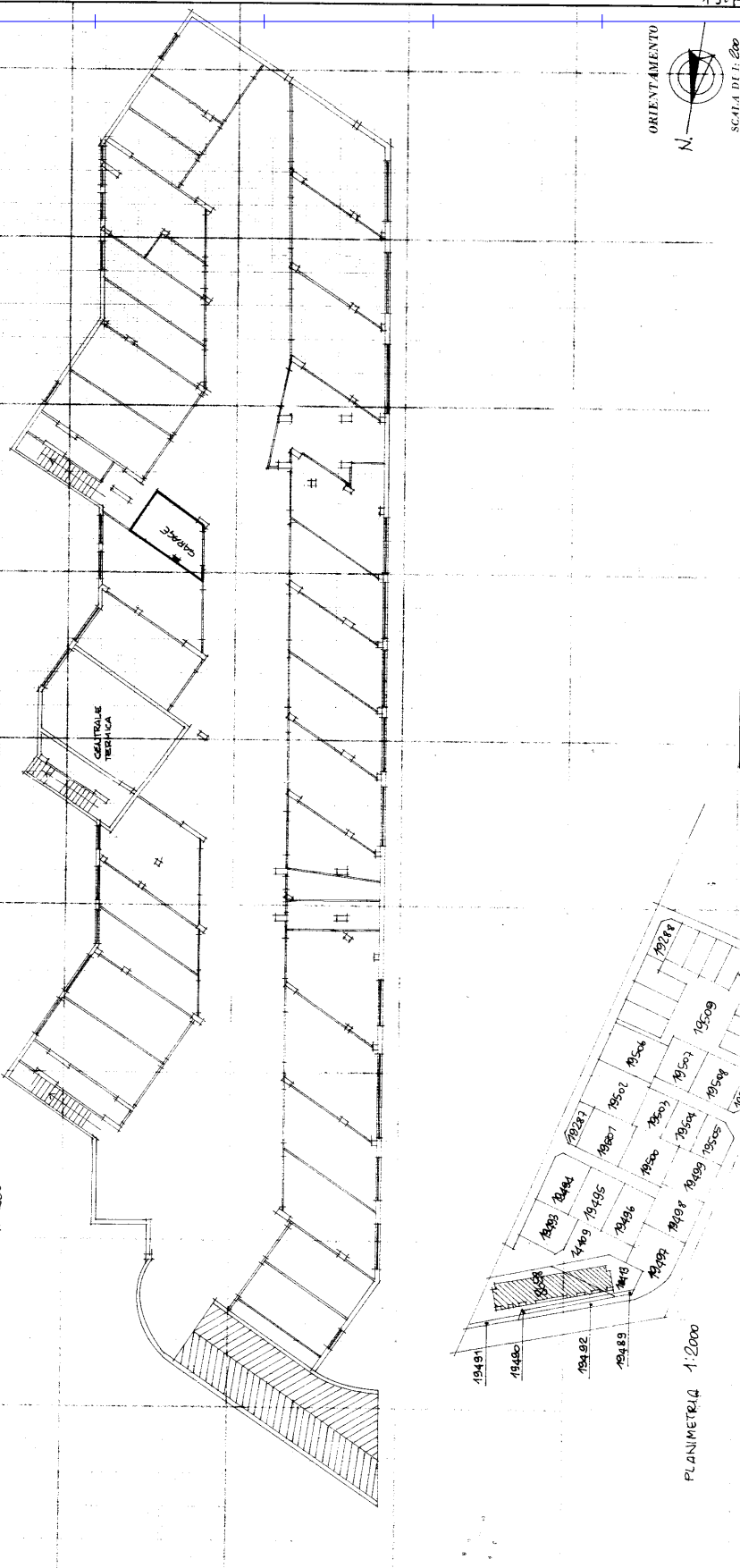

SPAZIO RISERVATO PER LE ANNOTAZIONI D'UFFICIO
 DATA 25 NOV 1977
 PROT. N° 2141

Compilata dal ING. DOMENICO BAERIO
(Tributo, n. 1 - sezione di Carpi)
 Iscritto all'Albo degli INGEGNERI
 della Provincia di MODENA
 DATA 13-10-77
 Firma:

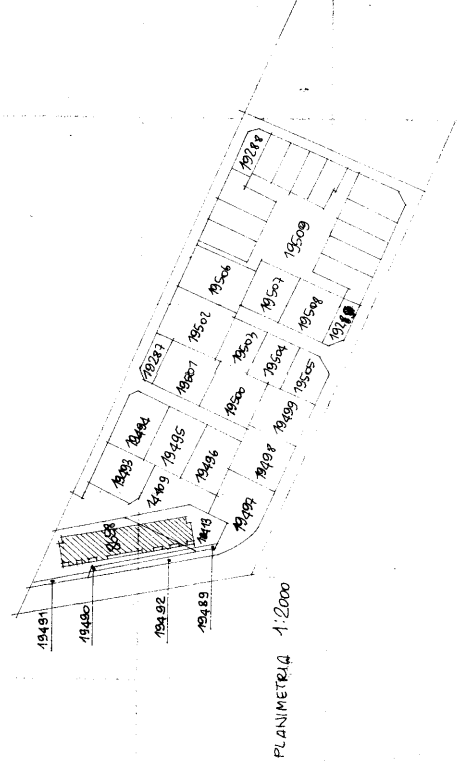

Ultima planimetria in atti

