

MADELLARI  
CANTIERE 497



MINISTERO DELLE FINANZE  
DIREZIONE GENERALE DEL CATASTO E DELL'ISCRIZIONE

# CATASTO EDILIZIO URBANO

11/01/1996  
500

Pianimetria di urbanizzazione Comune di Venezia - Mestre via Corso del Popolo

B00029/0/1996  
RAR/ME/18/1982

sub

25

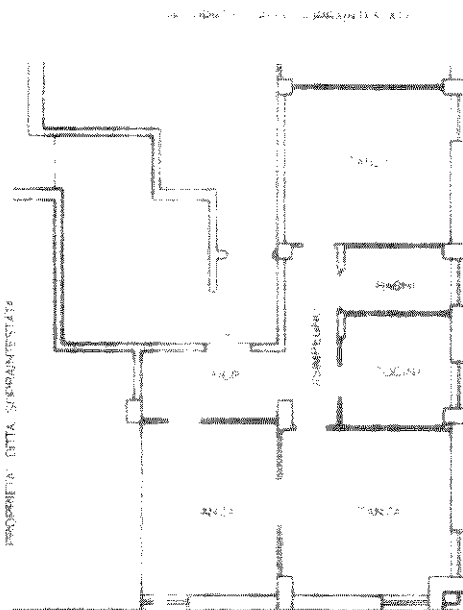

Estratto di mappa - N.C.T.  
Comune di Venezia - Sez. Mestre  
Foglio 16 - Mappale 1982  
scala 1:2000

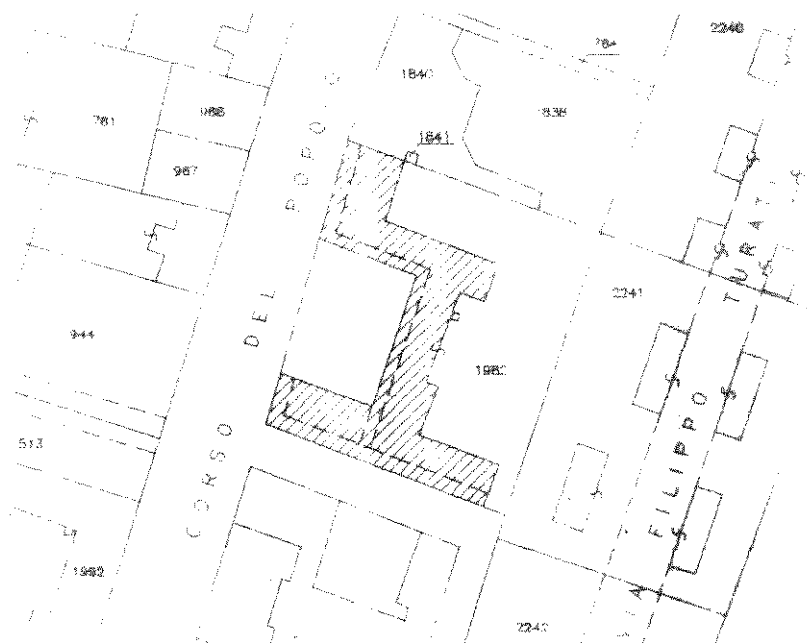

ORIENTAMENTO

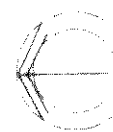

SCALA DI 1:2000

Ultima planimetria in atti N.C.

Denuncia di variazione

Data presentazione: 01/01/1996 - Data: 30/05/2022 - n. T79319 - Richiedente: RTCFNC68M52L736A

Totale schede: 1 - Formato di acquisizione: A4(210x297) - Formato stampa richiesto: A4(210x297)

Compilata dal **ing. Paolo Levorato**

(Titolo, cognome e nome)

RISERVATO ALL'UFFICIO

F 18  
n. 1982 sub 25

della provincia di Venezia 1624

del 02/03/1996 - *Paolalberto*

Catasto dei Fabbricati - Situazione al 30/05/2022 - Comune di VENEZIA (L736) - < Foglio 139 - Particella 1982 - Subalterno 25 >  
CORSO DEL POPOLO n. 73 - Scala B Interno 9 Piano 5