

MODULARIO
F. Catasto 214



MINISTERO DELLE FINANZE
DIPARTIMENTO DEL TERRITORIO
CATASTO EDILIZIO URBANO (RDL 13-4-1939, N. 652)

MOD. 84 (CEU)

Planimetria di u.i.u. in Comune di S. ANGELO LONG. via A. MANZONI civ. SC

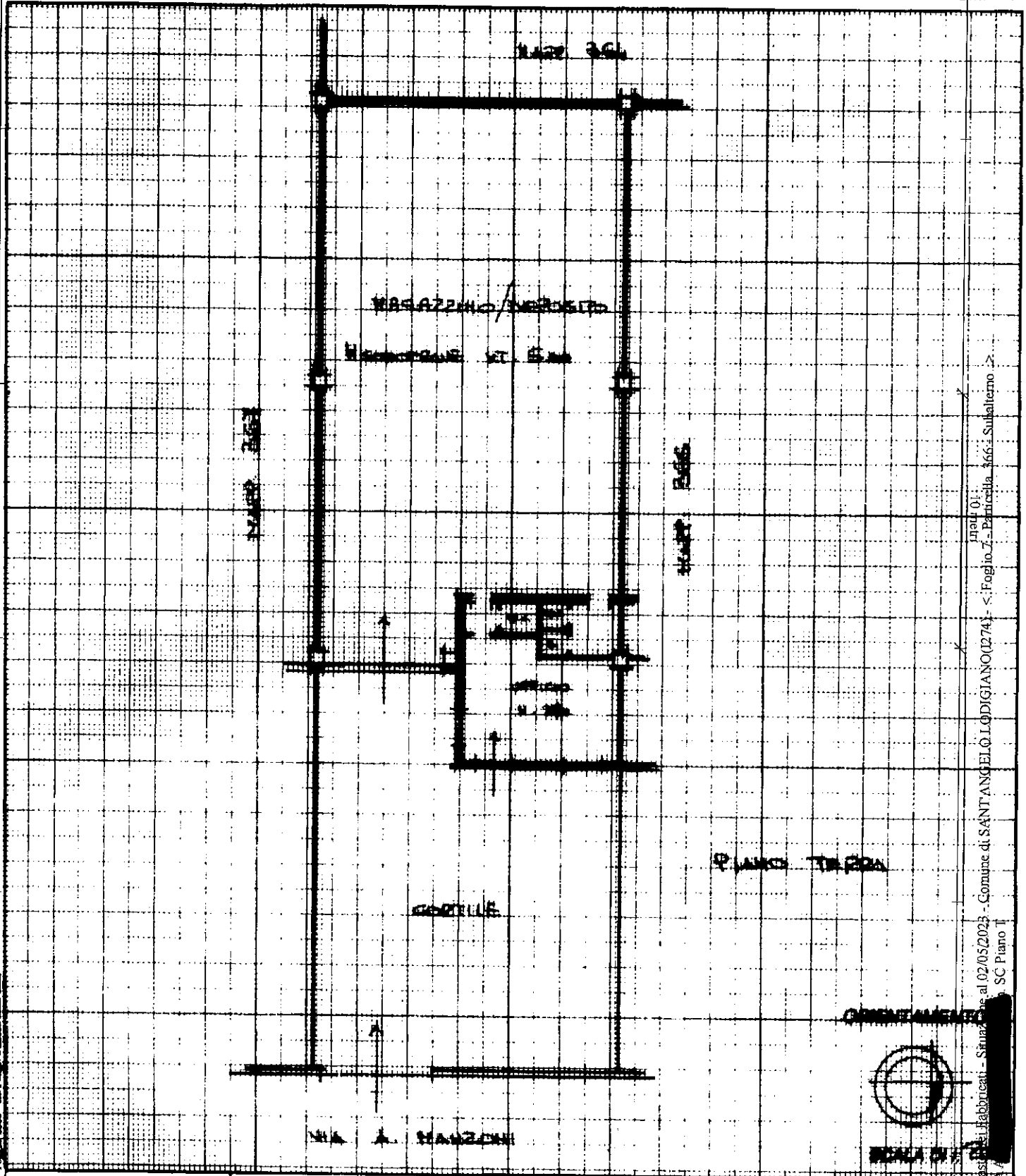

Ultima planimetria in atti
Dichiarazione di N.C.
Denuncia di variazione
Data presentazione: 06/09/2001 - Data: 02/05/2023 - n. T29617 - Richiedente: ZFF VNL/31/26/203
Totale schede catastali Formato di acquisizione: A4(210x297) Formato stampa richiesta: A4(210x297)
F. n. 366 sub. -

Completata dal GEOMETRA
[REDACTED]
Incarico all'atto di PROVER
della provincia di LODI
date 03.04.01 Firma [Signature]



RISERVATO ALL'UFFICIO

Catasto di S. Angelo Longorini - Sanza - al 02/05/2023 - Comune di SANT'ANGELO L. (0101274) - Foglio 7 - Particella 366 - Subalterno 2 - SC Piano T