

**Agenzia del Territorio**  
**CATASTO FABBRICATI**  
Ufficio Provinciale di  
**Pesaro**

Dichiarazione protocollo n. PS0141187 del 26/07/2004  
Planimetria di u.i.u. in Comune di Mercatello Sul Metauro  
Via Ca' Lillina civ. 21

**Identificativi Catastali:**

Sezione:  
Foglio: 23  
Particella: 198  
Subalterno: 11

Compilata da:  
Antoniucci Marco

Iscritto all'albo:  
Geometri

Prov. Pesaro

N. 1466

Scheda n. 1

Scala 1:200

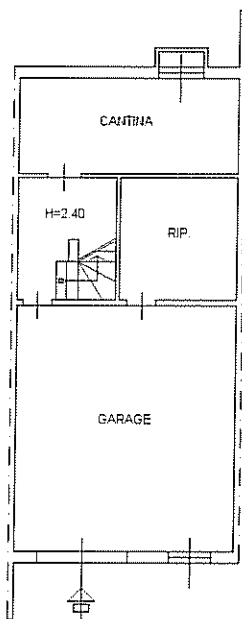

PIANO PRIMO SOTTOSTRADA



N.

Catasto dei fabbricati - Simulazione al 08/02/2011 - Comune di MERCATELLO SUL METAURO (FI35) - < Foglio: 23 Particella: 198 - Subalterno 11 >  
VIA CA' LILLINA n. 21 piano: S1;

**Agenzia del Territorio  
CATASTO FABBRICATI  
Ufficio Provinciale di  
Pesaro**

Dichiarazione protocollo n. PS0141187 del 26/07/2004

Planimetria di u.i.u. in Comune di Mercatello Sul Metauro

Via Ca' Lillina

civ. 21

Identificativi Catastali:

Sezione:

Foglio: 23

Particella: 198

Subalterno: 12

Compilata da:  
Antoniucci Marco

Iscritto all'albo:  
Geometri

Prov. Pesaro

N. 1466

Scheda n. 1

Scala 1:200

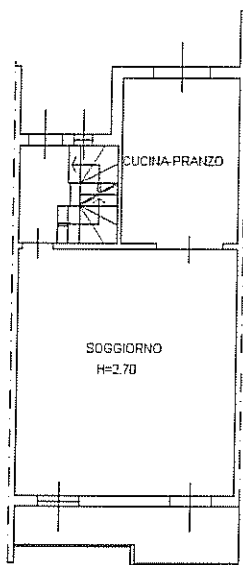

PIANO TERRA

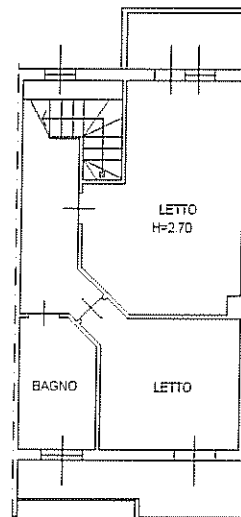

PIANO PRIMO



N.

Catasto dei Fabbricati - Situazione al 08/02/2011 - Comune di MERCATELLO SUL METAURO (F135) - < Foglio: 23 Particella: 198 - Subalterno 12 >  
VIA CA' LILLINA n. 21 piano: 1-1;

Ultima Planimetria in atti

Data: 08/02/2011 - n. PS0020391 - Richiedente CARBONARA

Tot.schede: 1 - Formato di acq.: A4(210x297) - Fatt. di scala: 1:1