



**Agenzia del Territorio**  
**CATASTO FABBRICATI**  
Ufficio Provinciale di  
**Pesaro**

Dichiarazione protocollo n. PS0061459 del 31/05/2005

Planimetria di u.i.u. in Comune di Cagli

Via Flaminia Nord

civ. 31

Identificativi Catastali:

Sezione:

Foglio: 90

Particella: 150

Subalterno: 7

Compilata da:  
Stagnozzi Luigi

Iscritto all'albo:  
Geometri

Prov. Pesaro

N. 1239

Scheda n. 1

Scala 1:500

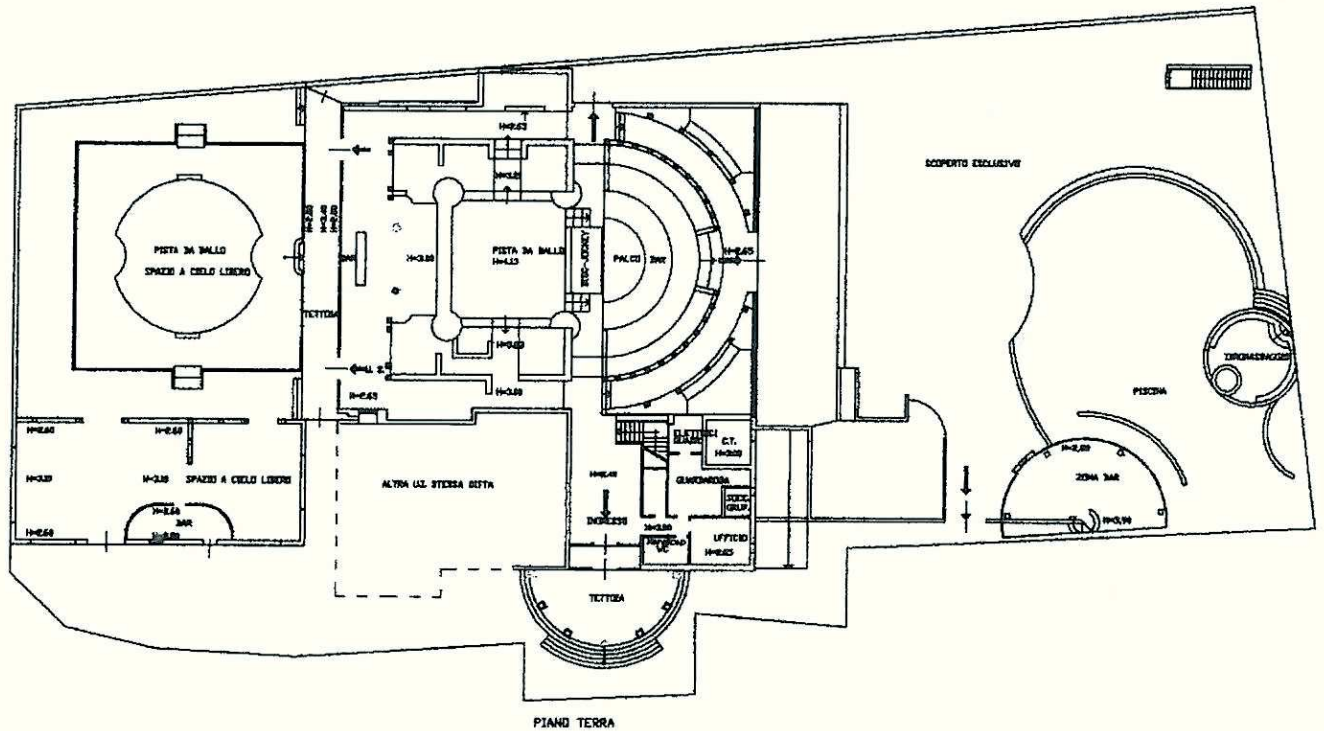

PIANO TERRA

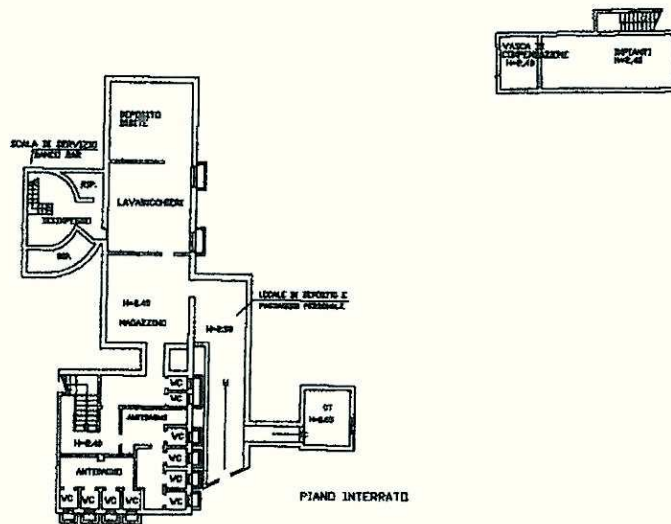

PIANO INTERRATO

MOD. AN (CEU)  
 LIRE  
 000

MINISTERO DELLE FINANZE  
 DIPARTIMENTO DEL TERRITORIO  
**CATASTO EDILIZIO URBANO** (RDL 13-4-1939, n. 652)

MODULARIO  
 F. mg. 70x100 cm.

Planimetria di u.i.u. in Comune di CAGLI, via STRADA FLAMINIA NORD n. 31

\* Scala originale non disponibile. \*

PIANO PRIMO

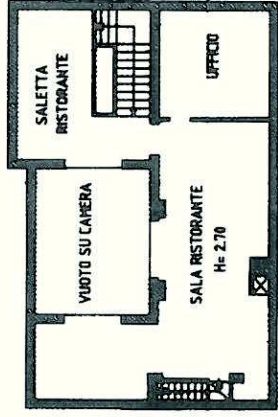

ORIENTAMENTO



SCALA DI 1: 200

RISERVATO ALL'UFFICIO

Compilata dal GEOMETRA  
 (Firma) ELIRONI ENRICO  
 Iscritto all'albo de GEOMETRI  
 della provincia di PESARO n. 469

Dichiarazione di N.C.   
 Denuncia di variazione   
 Identificativi catastali  
 F. 90  
 n. 150 sub. 5

200399/  
 30-08-96

Situazione al 23/11/2012 - Comune di CAGLI (B352) - < Foglio: 90 - Particella: 150 - Subalterno: 5 >

PIANO TERRA

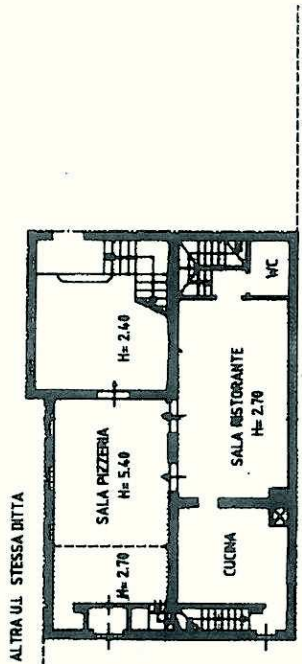

PIANO INTERRATO

