

INDIVIDUAZIONE PLANIMETRICA

Unità Immobiliare – Contrada Quarticciole snc (tra civ. 48–52) – Cori (LT)

Cori (LT) 25/09/2023



Foglio 16 p.lla 848, sub 3 graff. 4
UBICATIVA – VISTA AEREA

scala 1/2000



INDIVIDUAZIONE PLANIMETRICA – ESTRATTO DI MAPPA

Unità Immobiliare – Contrada Quarticciole snc (tra civ. 48–52) – Cori (LT)

Cori (LT) 25/09/2023

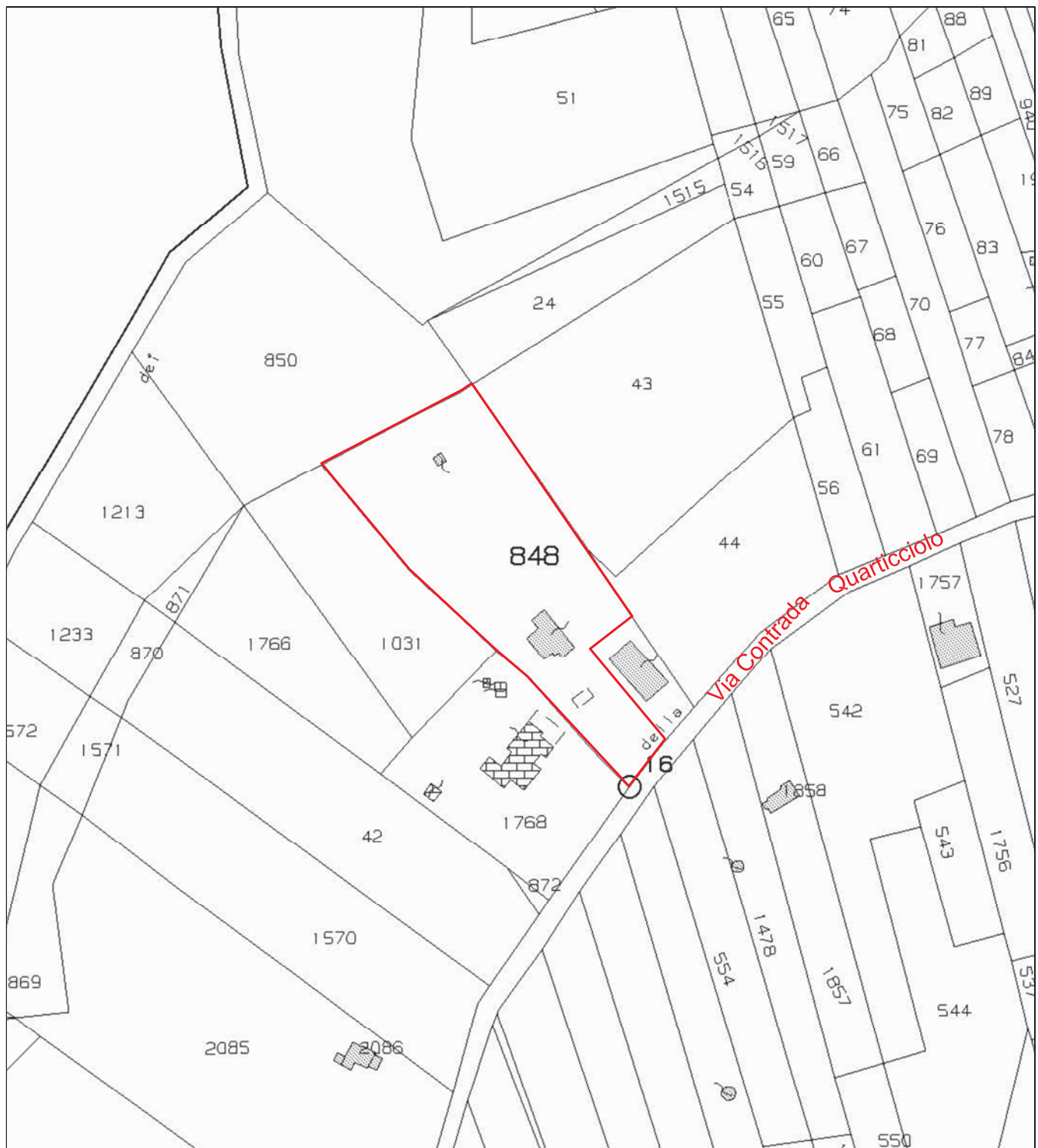

Foglio 16 p.lla 848, sub 3 graff. 4
UBICATIVA – ESTRATTO DI MAPPA

scala 1/2000

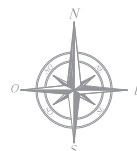

INDIVIDUAZIONE PLANIMETRICA – ELABORATO PLANIMETRICO

Unità Immobiliare – Contrada Quarticciole snc (tra civ. 48-52) – Cori (LT)

Cori (LT) 25/09/2023

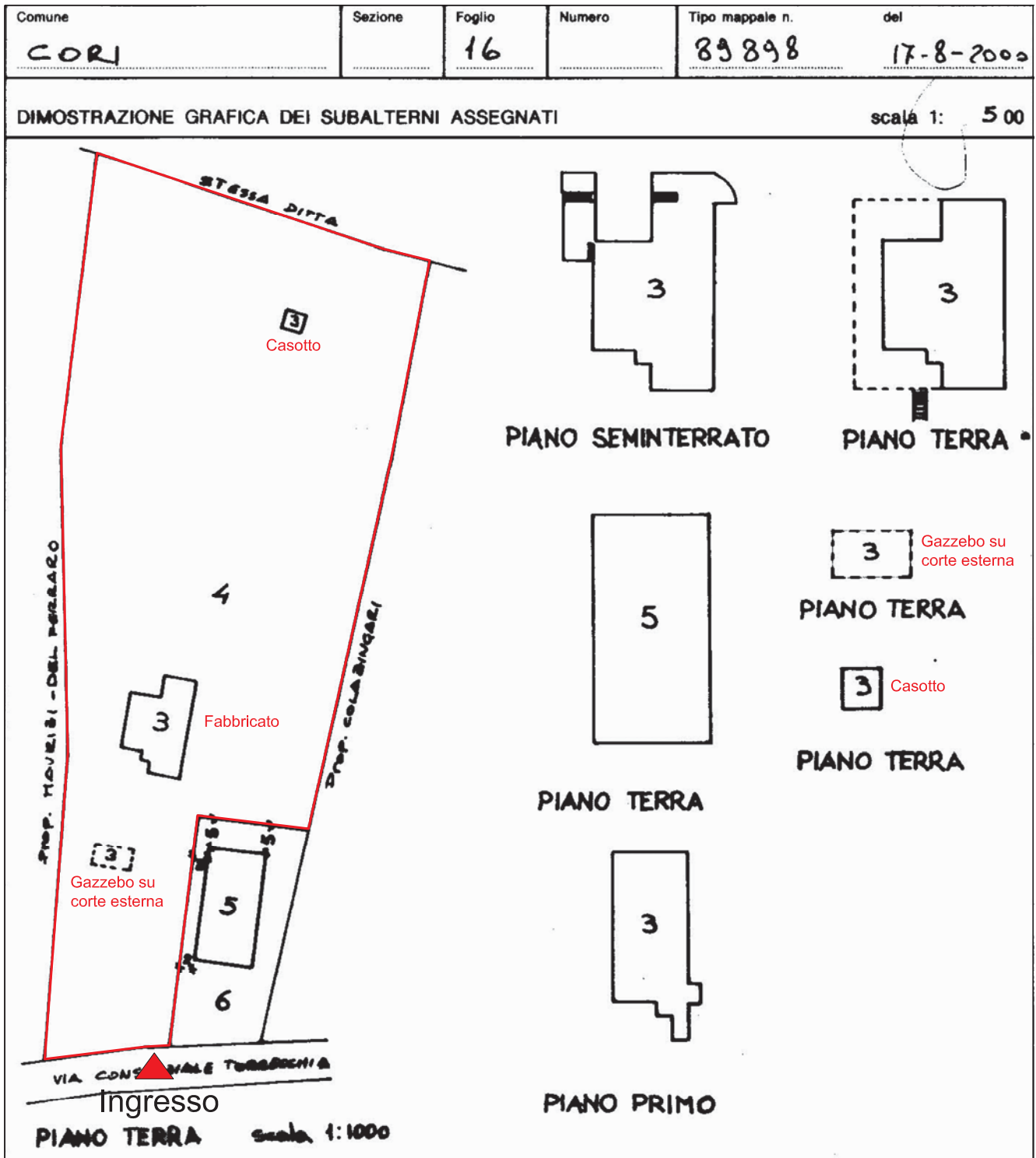

Foglio 16 p.lla 848, sub 3 graff. 4
UBICATIVA – ELAB. PLANIMETRICO



Collegio Provinciale
Geometri e Geometri Laureati
di Latina

Iscrizione Albo
N. 2153

Geometra
Alessandro Valenza

INDIVIDUAZIONE PLANIMETRICA – ELABORATO PLANIMETRICO

Unità Immobiliare – Contrada Quarticciole snc (tra civ. 48–52) – Cori (LT)

Cori (LT) 25/09/2023

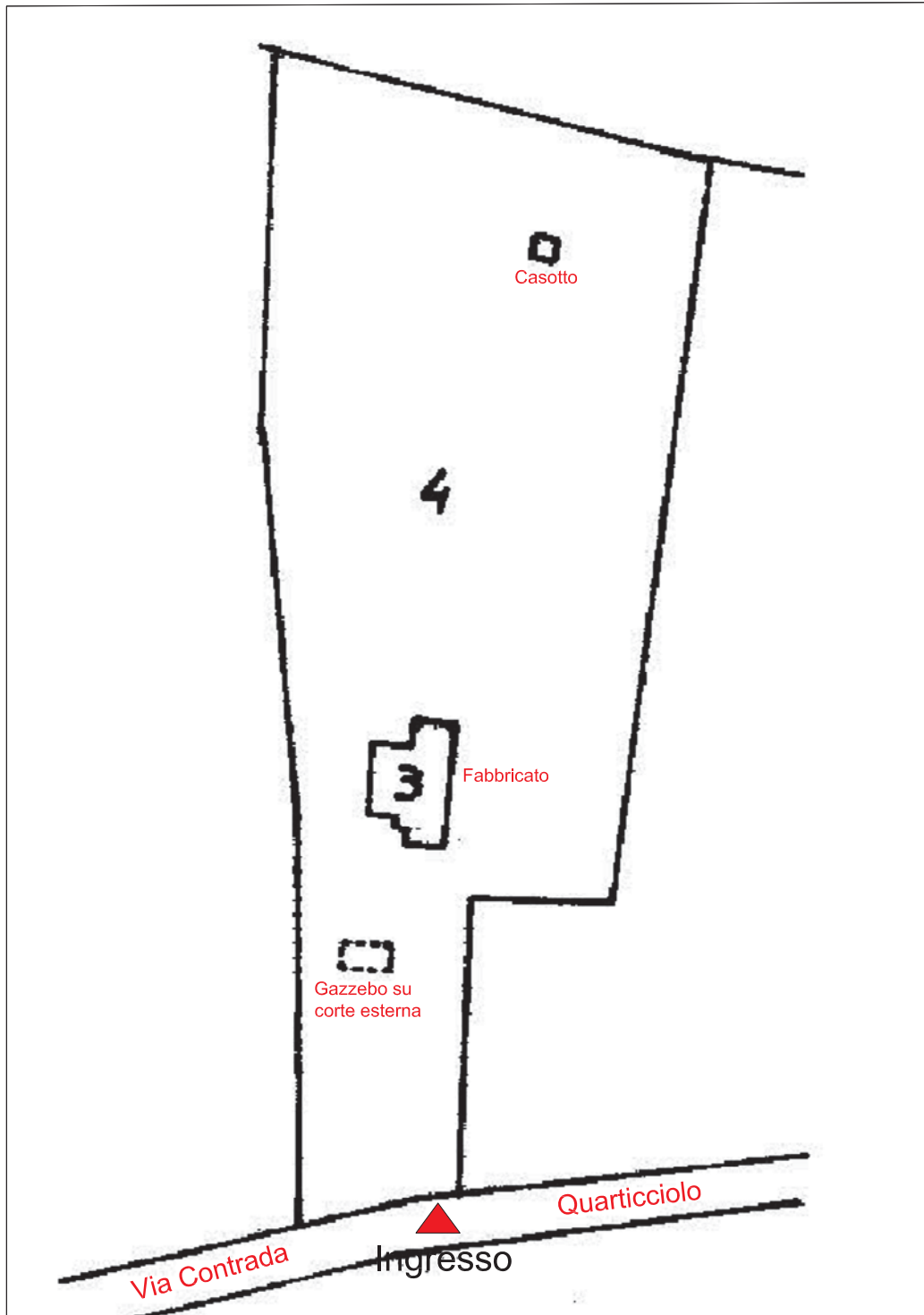

Foglio 16 p.lla 848, sub 3 graff. 4
UBICATIVA – ELAB. PLANIMETRICO



PLANIMETRIA STATO DI FATTO DA RILIEVO

Unità Immobiliare – Contrada Quarticciole snc (tra civ. 48–52) – Cori (LT)

Cori (LT) 25/09/2023

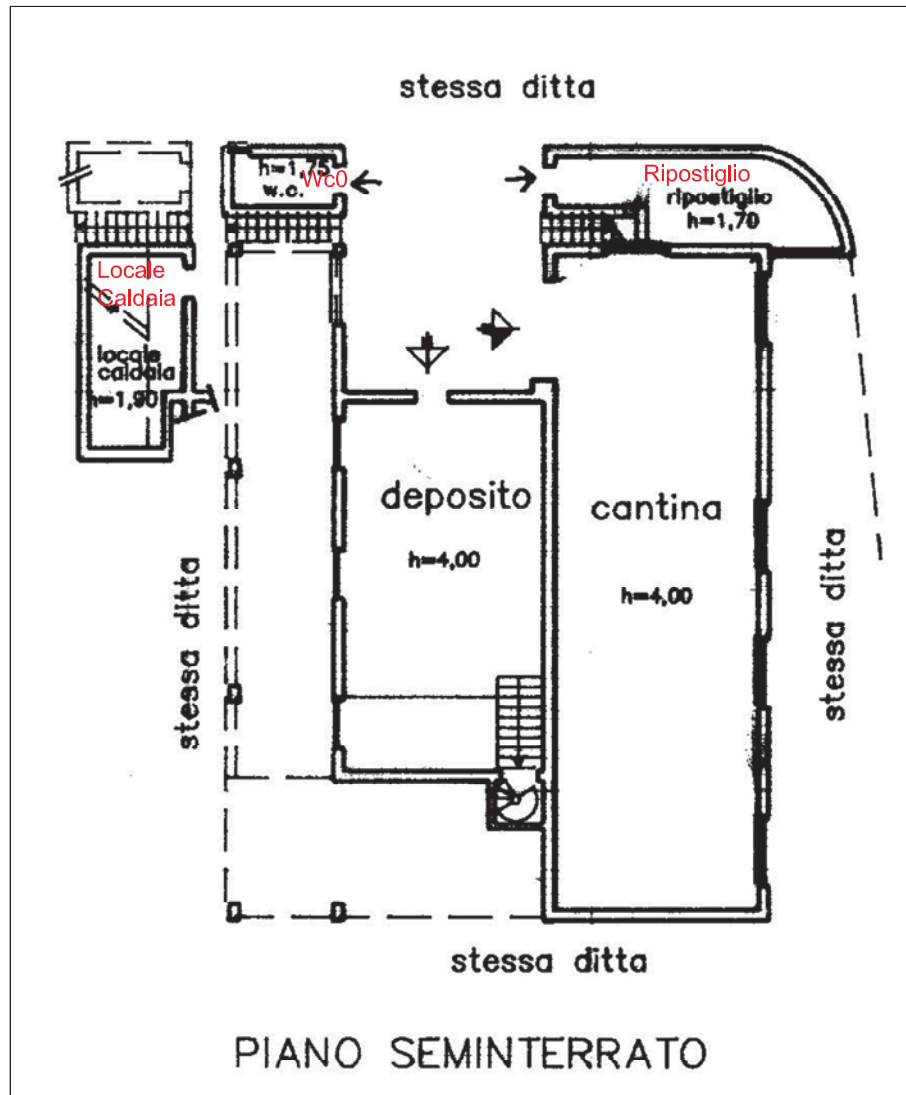

Distacco su Via Contrada Quarticciole

Foglio 16 p.lla 848, sub 3 graff. 4

Pianta Piano Seminterrato

scala 1/200



PLANIMETRIA STATO DI FATTO DA RILIEVO

Unità Immobiliare – Contrada Quarticciole snc (tra civ. 48-52) – Cori (LT)
Cori (LT) 25/09/2023

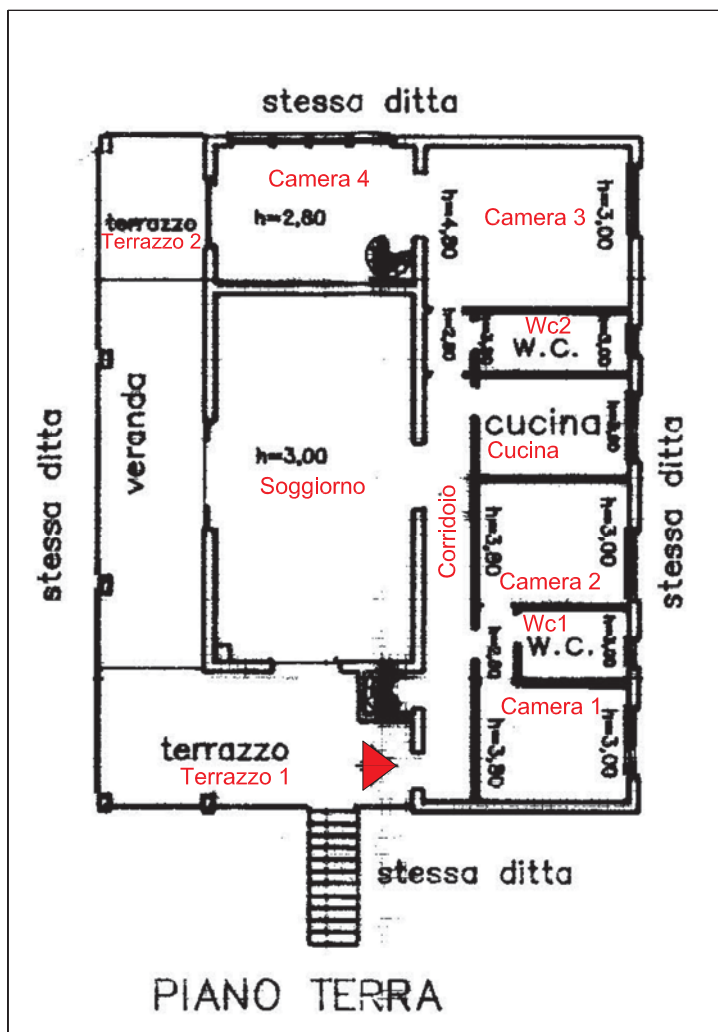

▲
Ingresso



Distacco su Via Contrada Quarticciole

Foglio 16 p.lla 848, sub 3 graff. 4

Pianta Piano Terra

scala 1/200



PLANIMETRIA STATO DI FATTO DA RILIEVO

Unità Immobiliare – Contrada Quarticciolo snc (tra civ. 48–52) – Cori (LT)

Cori (LT) 25/09/2023

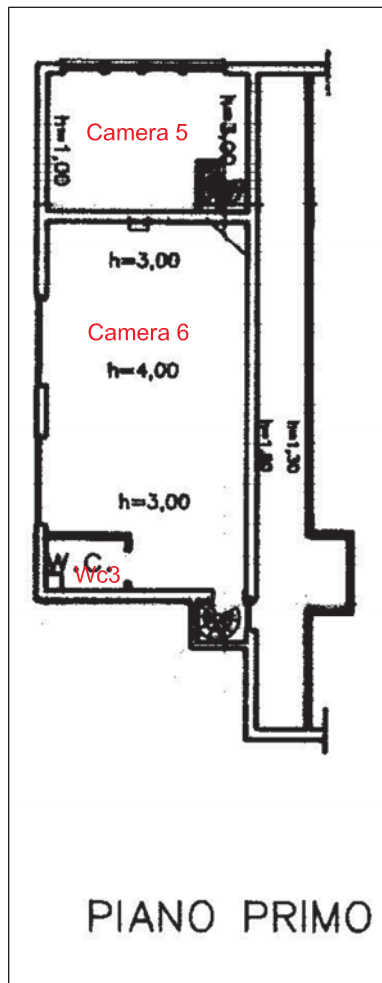

Distacco su Via Contrada Quarticciolo

Foglio 16 p.lla 848, sub 3 graff. 4

Pianta Piano Primo

scala 1/200

