

Agenzia delle Entrate
CATASTO FABBRICATI
Ufficio Provinciale di
Palermo

Dichiarazione protocollo n. PA0153164 del 17/07/2017

Planimetria di u.i.u. in Comune di Capaci

Via Rapallo

civ. SNC

Identificativi Catastali:

Sezione:

Foglio: 1

Particella: 2221

Subalterno: 3

Compilata da:

Iscritto all'albo:
Geometri

Prov. Palermo

N. 04136

Scheda n. 1

Scala 1:200

accesso da strada privata

PLANIMETRIA PIANO TERRA

H=300

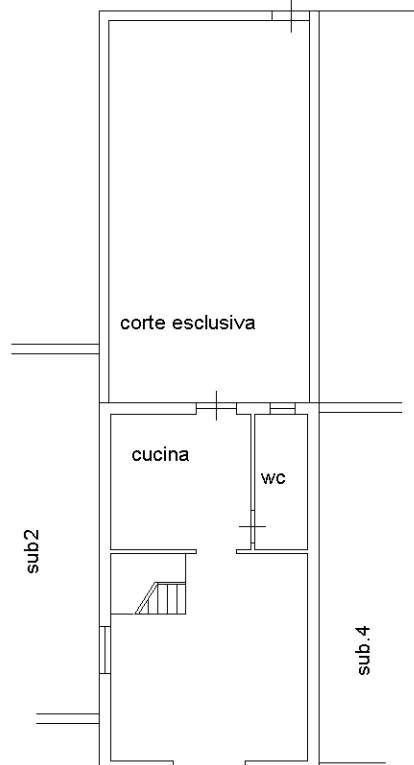

PLANIMETRIA PIANO PRIMO

H=300

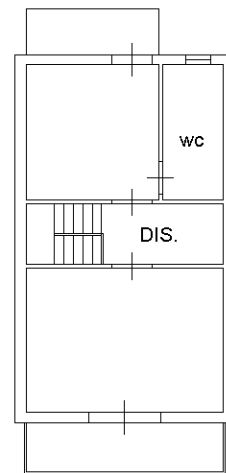

orientamento

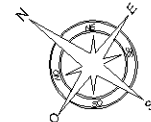

Ultima planimetria in atti