

Comune: (TE) CALVI DELL'UMBERIA  
Foglio: 97  
Scala originale: 1:2000  
Dimensione cornice: 534,000 x 378,000 metri  
Protocollo: 707691/2023  
9-Mar-2023 10:21:42

Agenzia del Territorio  
**CATASTO FABBRICATI**  
Ufficio Provinciale di  
Terni

ELABORATO PLANIMETRICO	
Compilato da: Giurelli Franceco	
Iscritto all'albo: Geometri	
Prov. Terni	N. 979

Comune di Calvi Dell'umbria	Protocollo n. TR0076946 del 07/06/2010
Sezione: Foglio: 37 Particella: 259	Tipo Mappale n. 48155 del 02/04/2010
Dimostrazione grafica dei subalterni	Scala 1 : 500

### Pianta Piano Interrato

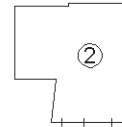

### Pianta Piano Terra

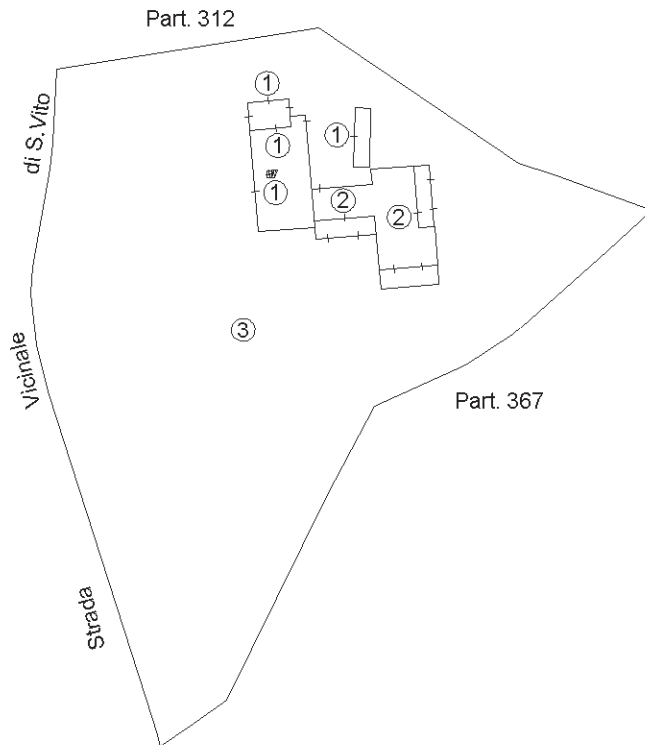

### Pianta Piano Primo

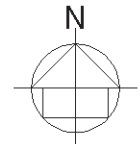
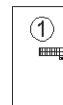

Ultima planimetria in atti

Min. A (Nuovo Comune Edilizio Urbano)

MINISTERO DELLE FINANZE

DIREZIONE GENERALE DEL CATASTO E DEI SERVIZI TECNICI ERARIALI

# NUOVO CATASTO EDILIZIO URBANO

Planimetria dell'immobile situato nel Comune di CALVI DELL'UMBRIA Via S. Vito

Allegata alla dichiarazione presentata all'Ufficio Tecnico Enziale di TERNI



Art. 10, n. 1, lett. a) del D.Lgs. n. 112 del 30/06/2003

Lic. 200

## PIANO TERRA

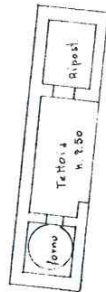

## PIANO PRIMO

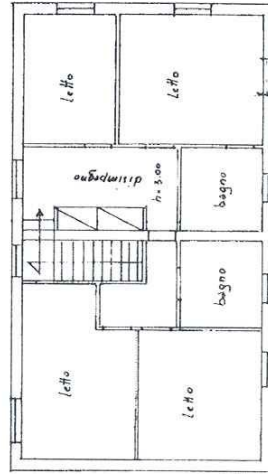
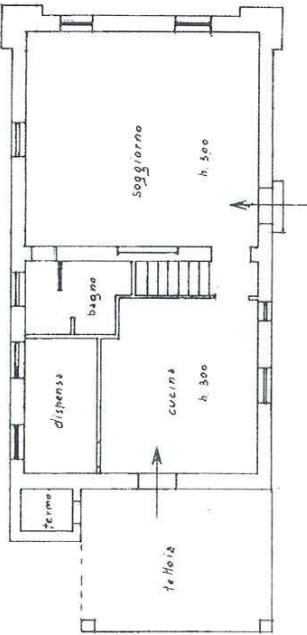

ORIENTAMENTO



SCALA DI 1:200

Completata dal 1999  
03/01/2003  
Inserita all'Albo dei Geometri  
della Provincia di Terni  
Data: 18-5-1988  
Firma: Luciano T. V. S. V.

SPAZIO RISERVATO PER LE ANNOTAZIONI D'UFFICIO

Fig. 34 partic. 259

DATA  
PRONT. 3

PLANIMETRIA DI INDIVIDUAZIONE LOTTO N. 1

