

**Agenzia del Territorio
CATASTO FABBRICATI
Ufficio Provinciale di
Arezzo**

Dichiarazione protocollo n. AR0210648 del 05/11/2009

Planimetria di u.i.u. in Comune di Lucignano

Localita' Santa Maria

civ. SNC

Identificativi Catastali:

Sezione:

Foglio: 23

Particella: 257

Subalterno: 18

Compilata da:

Bianchini Maria Stella

Iscritto all'albo:

Geometri

Prov. Siena

N. 1022

Scheda n. 1

Scala 1:200

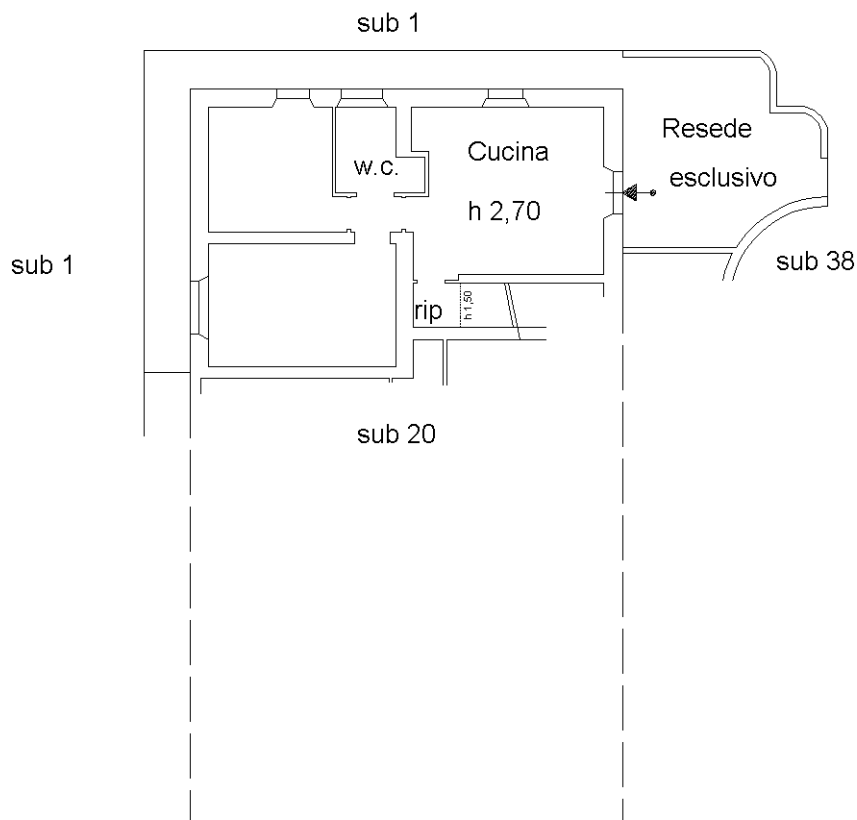

Piano Terreno

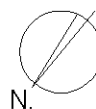

Ultima planimetria in atti

**Agenzia del Territorio
CATASTO FABBRICATI
Ufficio Provinciale di
Arezzo**

Dichiarazione protocollo n. AR0210648 del 05/11/2009

Planimetria di u.i.u. in Comune di Lucignano

Localita' Santa Maria

civ. SNC

Identificativi Catastali:

Sezione:

Foglio: 23

Particella: 257

Subalterno: 43

Compilata da:

Bianchini Maria Stella

Iscritto all'albo:

Geometri

Prov. Siena

N. 1022

Scheda n. 1

Scala 1:200

Sub 44

p.lla 505

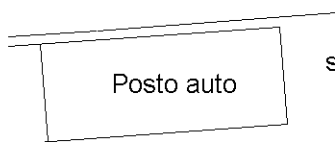

sub 1

Piano Terreno

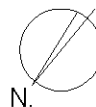

N.

Ultima planimetria in atti

**Agenzia del Territorio
CATASTO FABBRICATI
Ufficio Provinciale di
Arezzo**

Dichiarazione protocollo n. AR0210648 del 05/11/2009

Planimetria di u.i.u. in Comune di Lucignano

Localita' Santa Maria

civ. SNC

Identificativi Catastali:

Sezione:
Foglio: 23
Particella: 257
Subalterno: 45

Compilata da:
Bianchini Maria Stella
Iscritto all'albo:
Geometri

Prov. Siena

N. 1022

Scheda n. 1

Scala 1:200

sub 1

p.lla 505

Posto auto

sub 44

sub 1

Piano Terreno

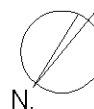

Ultima planimetria in atti