



NUOVO CATASTO EDILIZIO URBA

(R. DECRETO-LEGGE 13 APRILE 1939, N. 652)

Planimetria dell'immobile situato nel Comune di LENTINI Via TINTORETTO S.r

Ditta ISTITUTO AUTONOMO CASE POPOLARI DI SIRACUSA

Allegata alla dichiarazione presentata all'Ufficio Tecnico Erariale di SIRACUSA

PIANO 1°
SCALA "D",,
INTERNO 2
H=m. 2,75

stessa ditta

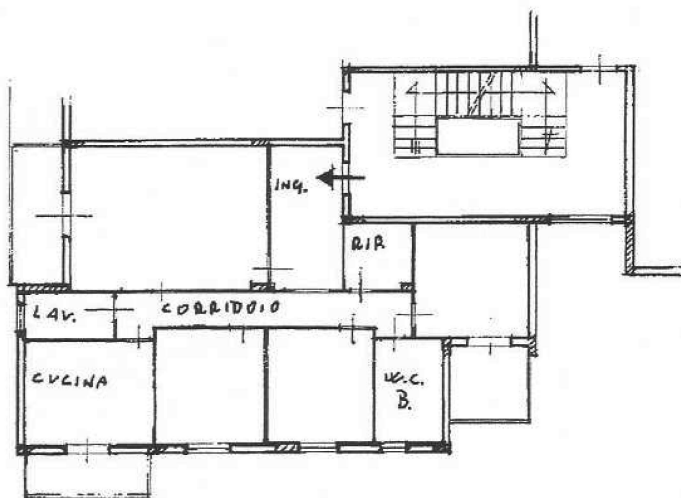

stessa ditta

stessa ditta

stessa ditta

1617661

