

Geom. GUIDO ANDREA ZANINI

46029 Suzzara (MN) - Via P. Mattarella, 17

Tel. 380.4796918 – E-mail: guidoandrezanini@alice.it

TRIBUNALE DI MANTOVA

Esecuzione Immobiliare N. **176/2022**

DOCUMENTAZIONE **FOTOGRAFICA**

STATO DI OCCUPAZIONE PARTI COMUNI E PRESUNTO

PRELIEVO IMPROPRIO DI ENERGIA ELETTRICA

(Bene comune N.C.E.U. fg. 21 p.lla 663 sub. n. 51)

STATO DI OCCUPAZIONE PARTI COMUNI



1



2



3



4



5

PRESUNTO PRELIEVO IMPROPRIO DI ENERGIA ELETTRICA



6



7



8

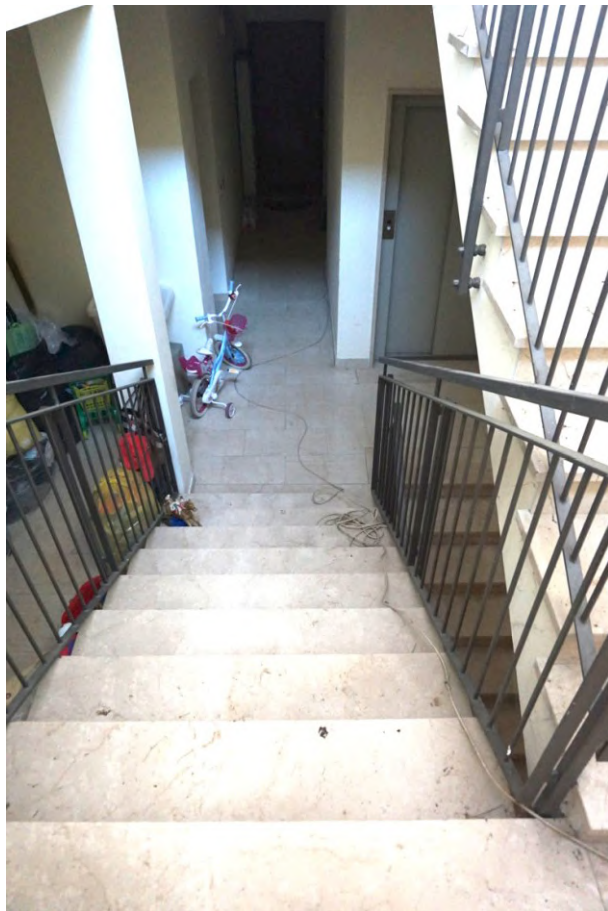

9



10



11



12



13



14



15