

Pianta appartamento int. 17 – 4° piano



Foto 18 e 19 – Vista della Ingresso





Foto 11 e 12 - Vista del condominio da strada e del portone di ingresso al civico 95 di C.so Lavagna in Chiavari

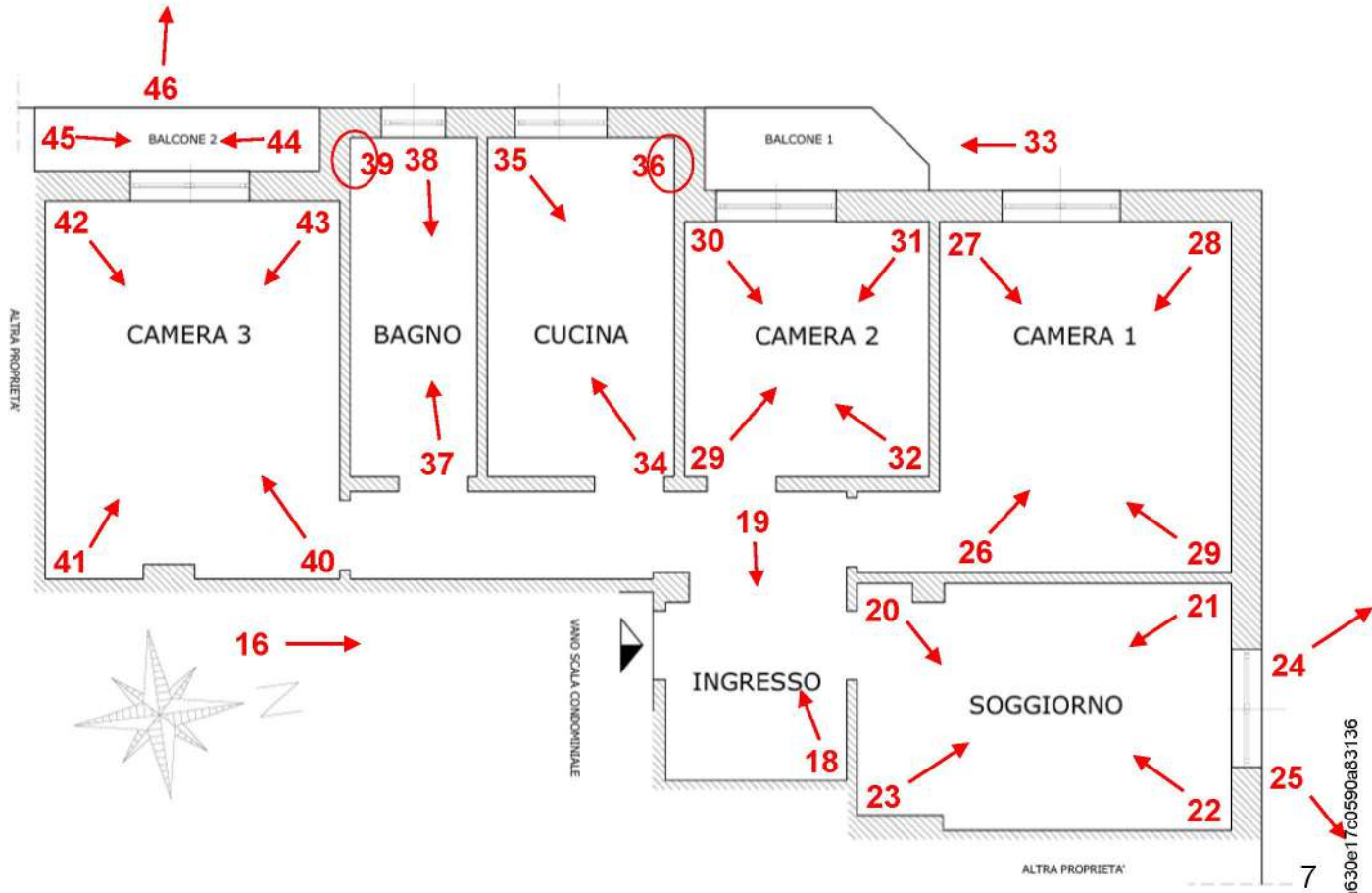

Foto 13 e 14 - Vista dell'androne di ingresso del condominio civico 95 di C.so Lavagna in Chiavari





Foto 15 - Vista dell'androne di ingresso del condominio civico 95 di C.so Lavagna in Chiavari

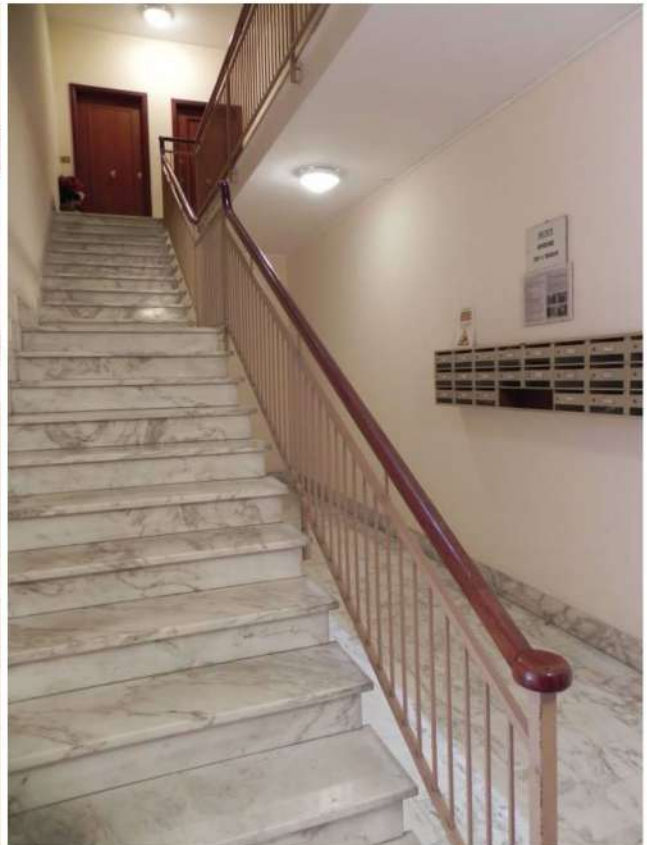

Foto 16 e 17 - Vista del vano scala e del pianerottolo al 4° piano
In evidenza l'ingresso all'interno 17 oggetto di procedura





Foto dalla 20 alla 23 – Viste della Camera 1

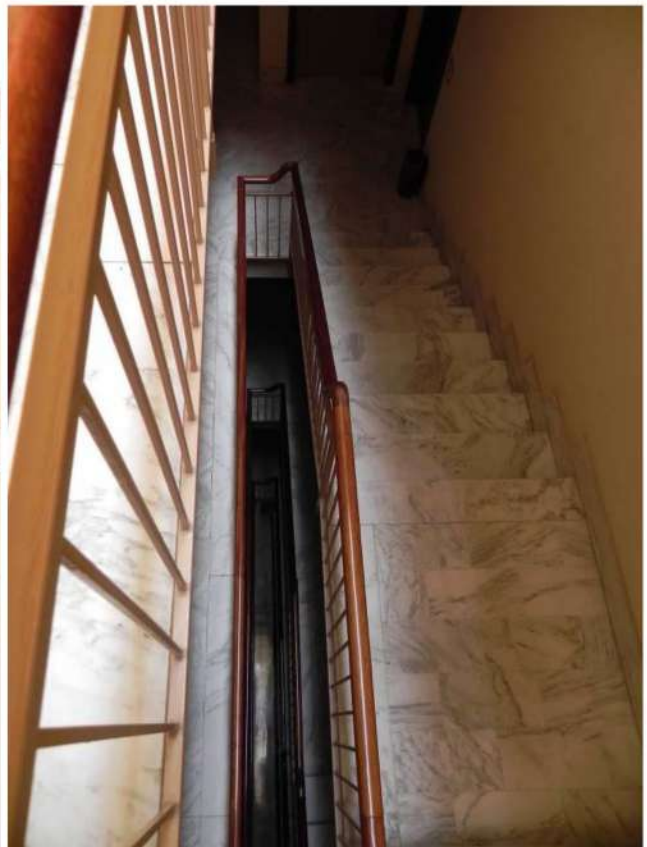
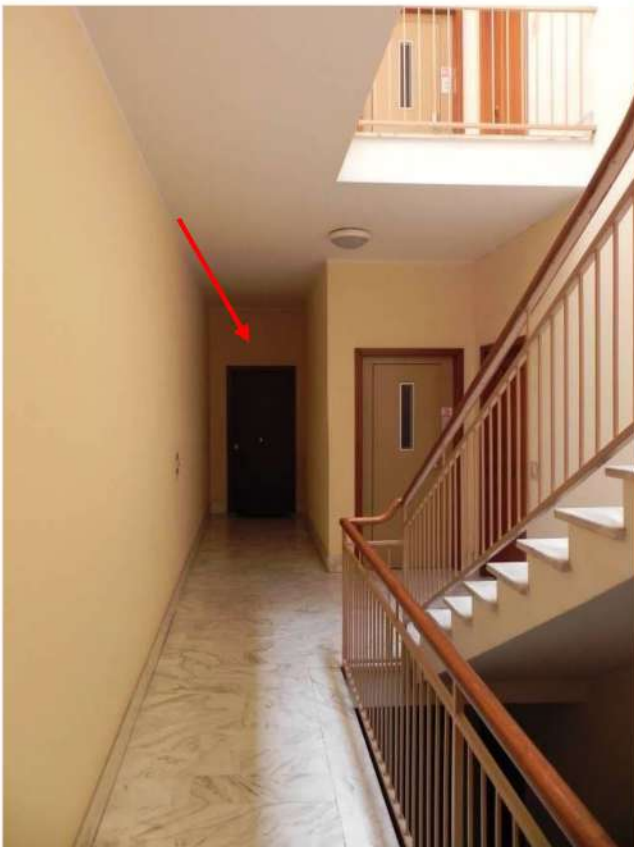



Foto 24 e 25 – Vista verso Nord della finestra del Soggiorno





Foto dalla 26 alla 29 – Viste della Camera 1





Foto dalla 29 alla 32 – Viste della Camera 2





Foto 33 – Viste del Balcone 1 della Camera 2

Si evidenzia che la tapparella che da accesso al balcone è rotta e non la si è potuta aprire: la vista è stata presa affacciandosi dalla finestra della Camera 1





Foto 34 e 35 – Viste della Cucina



Foto 36– Dettaglio delle infiltrazioni della Cucina





Foto 37 e 38 – Viste del Bagno



Foto 39– Dettaglio delle infiltrazioni del Bagno





Foto dalla 40 alla 43 – Viste della Camera 3





Foto 44 e 45 – Viste del Balcone 2 della Camera 3



Foto 46 – Vista verso Ovest dal Balcone 2 della Camera 3



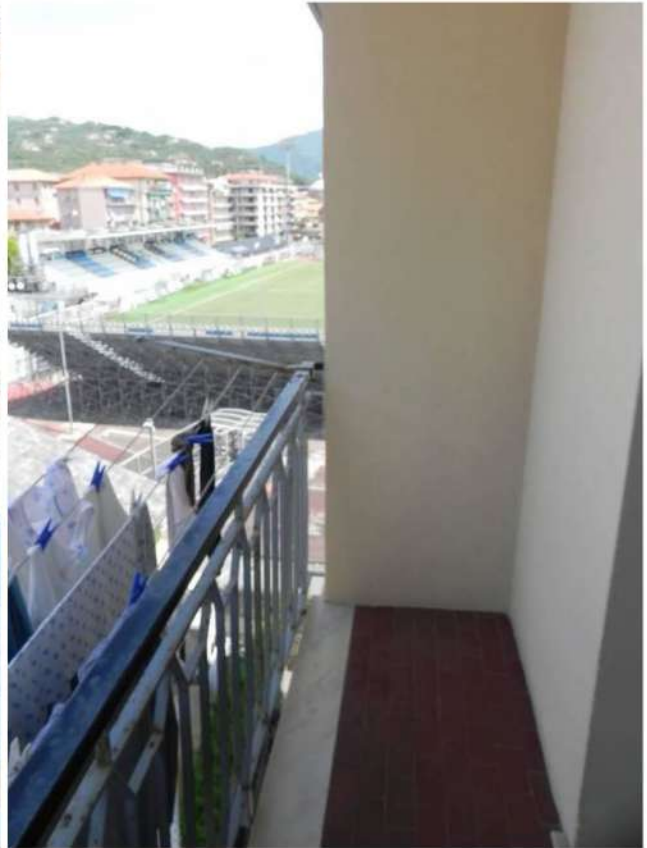

Foto 3, 4 e 5 - Vista zenitale zommata del condominio di C.so Lavagna 95 a Chiavari (GE) tratta da Google Map del 09.09.2024



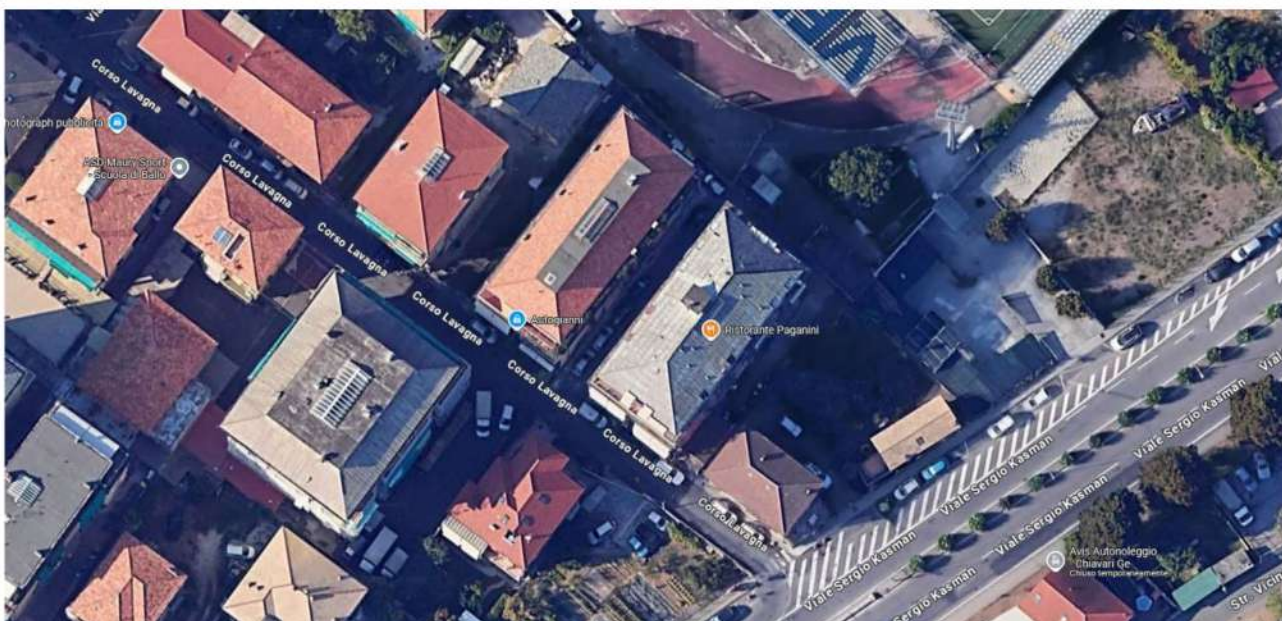
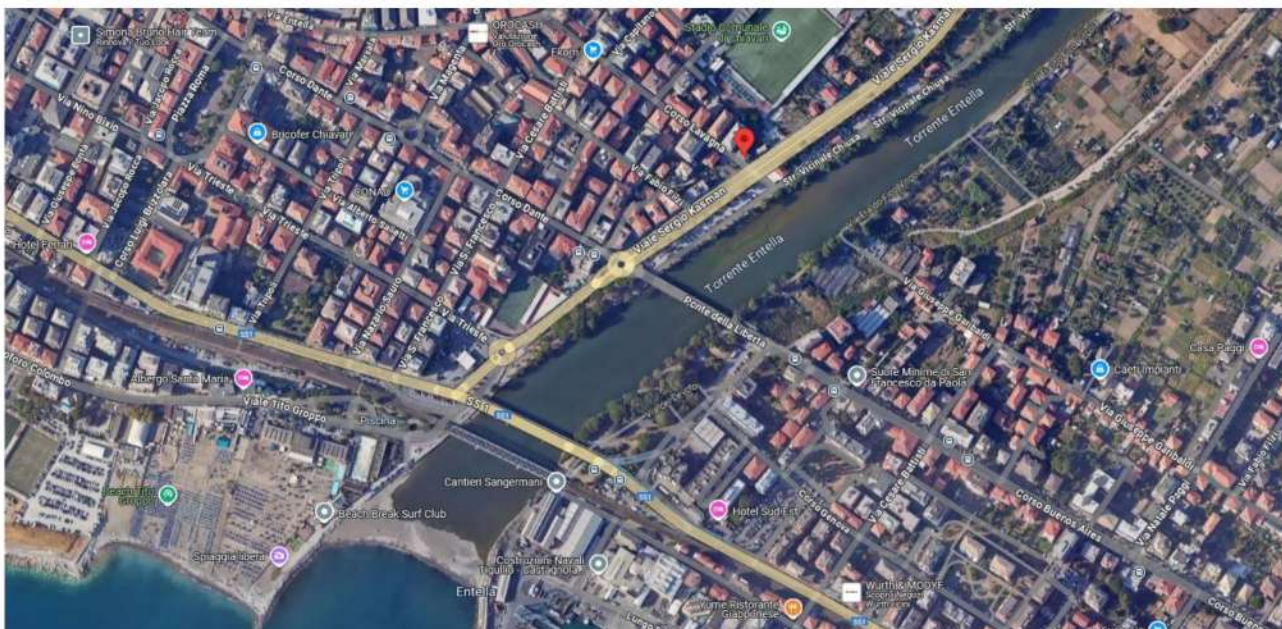
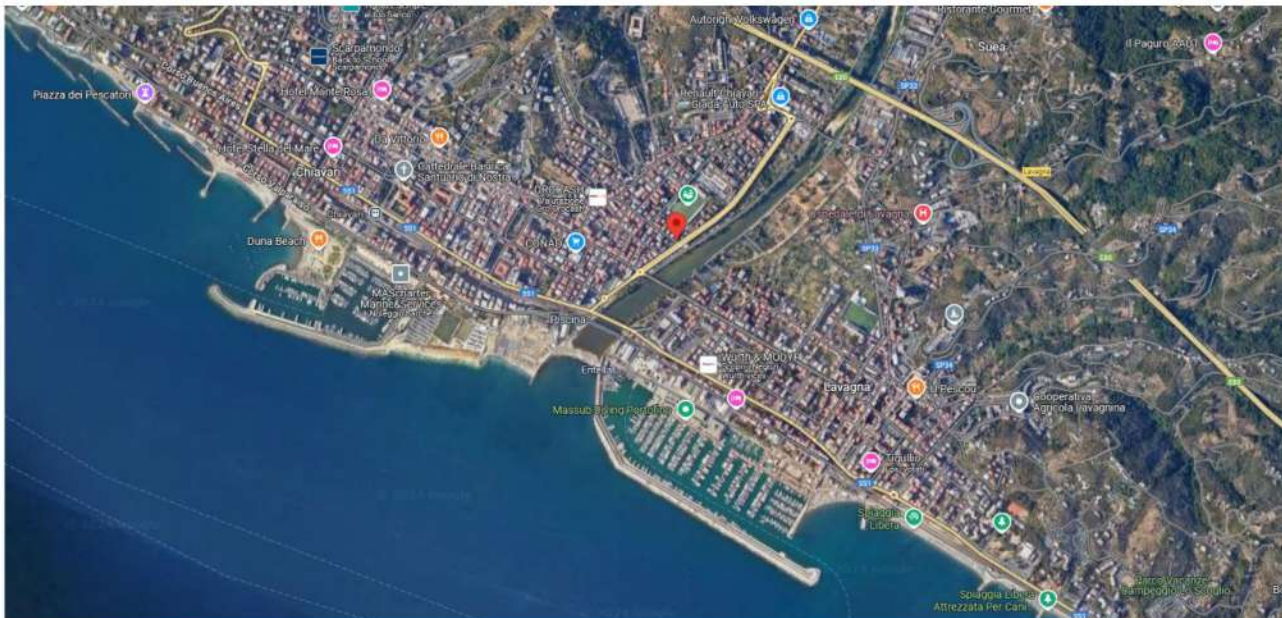

Foto 6, 7 e 8 - Vista zenitale zommata del condominio di C.so Lavagna 95 a Chiavari (GE) tratta da Google Earth del 09.09.2024

In evidenza il 4° piano con gli affacci verso est dell'appartamento oggetto di procedura



VISTE ESTERNE



Foto 9 e 10 - Vista del 4° del condominio di C.so Lavagna 95 a Chiavari (GE) con in evidenza gli affacci verso est dell'appartamento oggetto di procedura
Ripresa da Via Aldo Gastaldi

