

Agenzia delle Entrate
CATASTO FABBRICATI
Ufficio Provinciale di
Vercelli

Dichiarazione protocollo n. VC0014265 del 28/04/2017

Planimetria di u.i.u. in Comune di Campertogno

Corso Umberto Primo

civ. 6

Identificativi Catastali:

Sezione:

Foglio: 11

Particella: 627

Subalterno: 5

Compilata da:
Serenio Massimo

Iscritto all'albo:
Geometri

Prov. Vercelli

N. 1512

Scheda n. 2

Scala 1:200

PIANO TERRENO

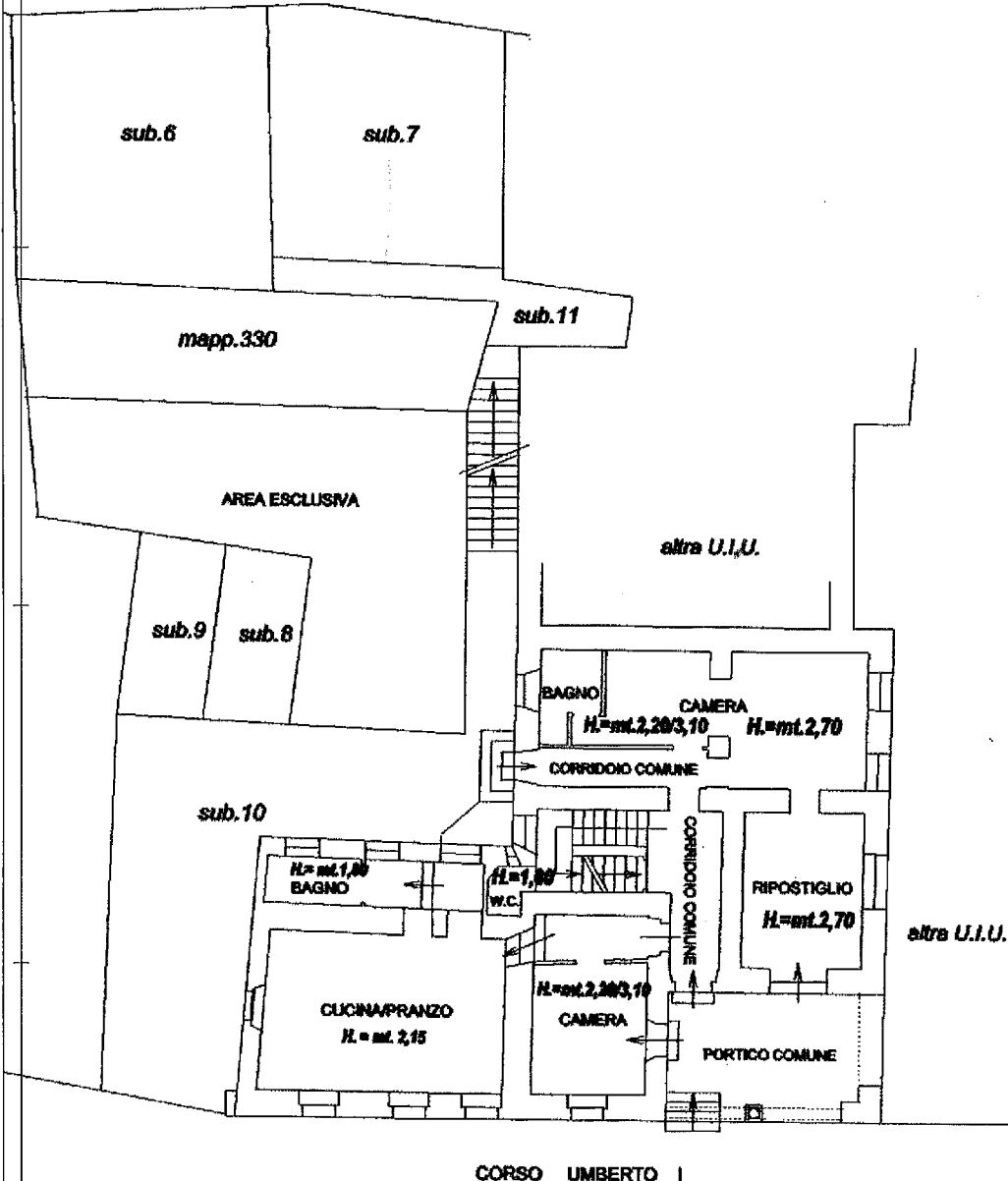

Catasto dei Fabbricati - Situazione al 05/07/2024 - Comune di CAMPERTOGNO(B305) - < Foglio 11 - Particella 627 - Subalterno 5 >
CORSO UMBERTO PRIMO n. 6 Piano S1-T

Ultima planimetria in atti

Agenzia delle Entrate
CATASTO FABBRICATI
Ufficio Provinciale di
Vercelli

Dichiarazione protocollo n. VC0014265 del 28/04/2017

Planimetria di u.i.u. in Comune di Campertogno

Corso Umberto Primo

civ. 6

Identificativi Catastali:

Sezione:

Foglio: 11

Particella: 627

Subalterno: 5

Compilata da:

Sereno Massimo

Iscritto all'albo:

Geometri

Prov. Vercelli

N. 1512

Scheda n. 1

Scala 1:200

PIANO SEMINTERRATO

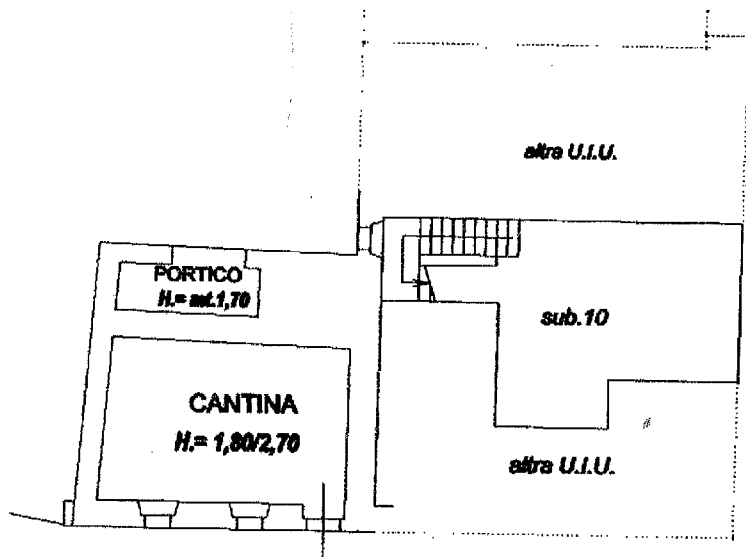

Catasto dei Fabbricati - Situazione al 05/07/2024 - Comune di CAMPERTOGNO(B505) - < Foglio 11 - Particella 627 - Subalterno 5 >
CORSO UMBERTO PRIMO n. 6 Piano S1-T

Ultima planimetria in atti



Scala originale: 1:1000
 Dimensione cornice: 267,000 x 189,000 metri
 Protocollo pratica T32265/2024
 5-Lug-2024 9:21:3
 Foglio: 11
 Comune: (VC) CAMPERTOGNO