

**Agenzia del Territorio  
CATASTO FABBRICATI  
Ufficio Provinciale di  
Modena**

Dichiarazione protocollo n. MO0123512 del 16/04/2007

Planimetria di u.i.u. in Comune di San Prospero

Via Chiletti

civ.

Identificativi Catastali:

Sezione:

Foglio: 14

Particella: 238

Subalterno: 17

Compilata da:

(

Iscritto all'albo:  
Ingegneri

Prov. Modena

N. 1037

Scheda n. 1

Scala 1:200

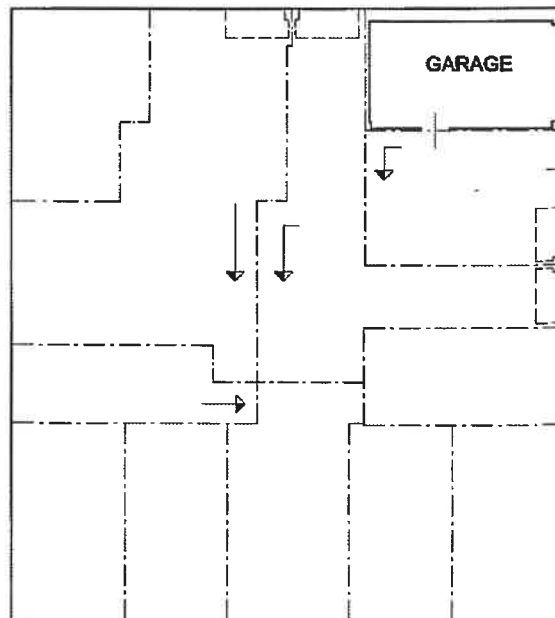

**PIANO TERRA  
H=250 cm**



Ultima planimetria in atti

Data: 09/06/2024 - n. T51444 - Richiedente

Totale schede: 1 - Formato di acquisizione: A4(210x297) - Formato stampa richiesto: A4(210x297)

**Agenzia del Territorio  
CATASTO FABBRICATI  
Ufficio Provinciale di  
Modena**

Dichiarazione protocollo n. MO0123512 del 16/04/2007

Planimetria di u.i.u. in Comune di San Prospero

Via Chiletta

civ. 27

Identificativi Catastali:

Sezione:  
Foglio: 14  
Particella: 238  
Subalterno: 5

Compilata da:

Iscritto all'albo:  
Ingegneri

Prov. Modena

N. 1037

Scheda n. 1

Scala 1:200

**PIANO TERRA  
H=250 cm**

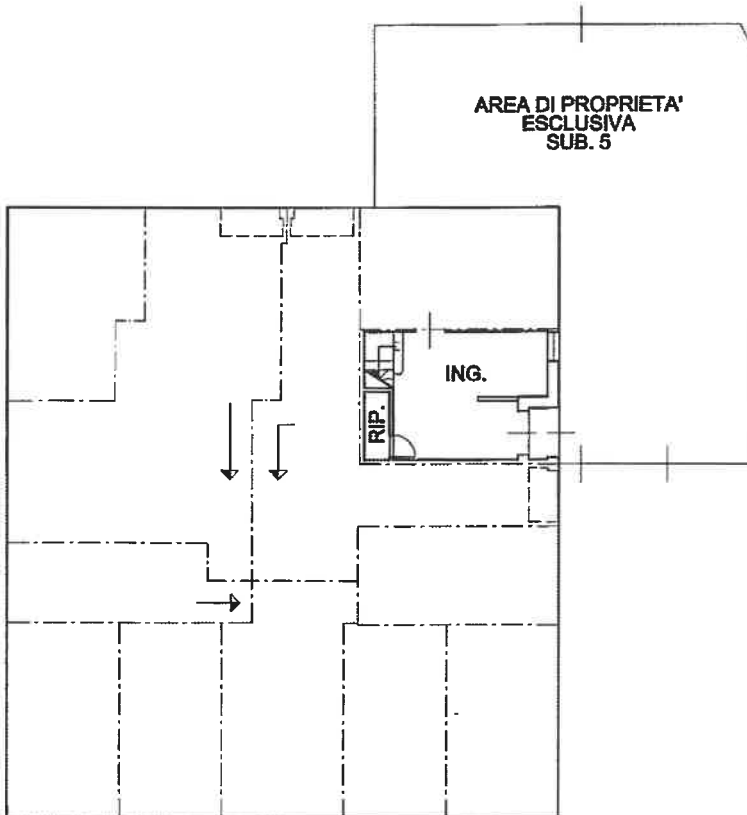

**PIANO PRIMO  
H=280 cm**

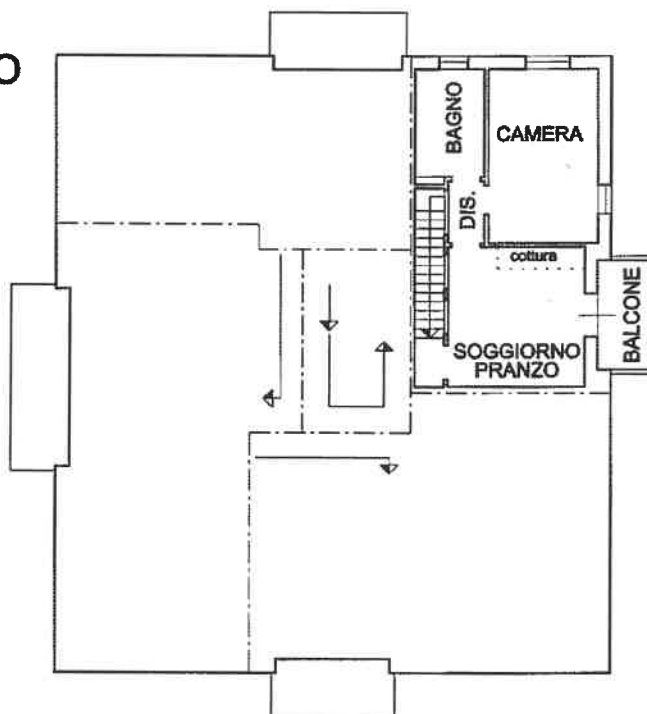

Ultima planimetria in atti

Data: 09/06/2024 - n. T51443 - Richiedente:

Totale schede: 1 - Formato di acquisizione: A4(210x297) - Formato stampa richiesto: A4(210x297)

Catasto dei Fabbricati - Situazione al 09/06/2024 - Comune di SAN PROSPERO (I133) - < Foglio 14 - Particella 238 - Subalterno 5 >  
VIA CHILETTI n. 27 Lotto G Piano T-1