

MODULARIO  
F. 792, mod. 496



MINISTERO DELLE FINANZE  
DIREZIONE GENERALE DEL CATASTO E DEI S.S.T.T.E.E.  
**CATASTO EDILIZIO URBANO** (RDL 13-4-1989, n. 652)

MOD. AN (CEU)

LIRE  
**400**

Planimetria di u.i.u. in Comune di AGRATE CONTURBIA, via MARCONI, civ. 27.

PIANO PRIMO

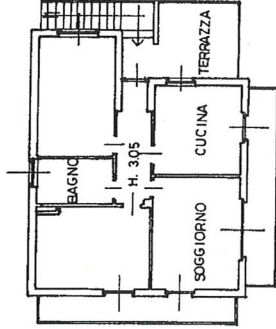

ESTRATTO MAPPA 1:1500

RIF. T.M.n. 120330 del 1992

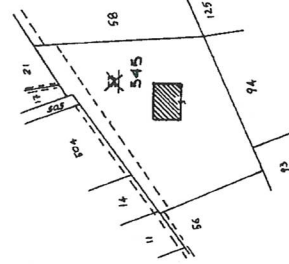

ORIENTAMENTO



SCALA DI 1:200

RISERVATO ALL'UFFICIO



Compilata dal Geometra  
**GIORGIO TESTOLIN**  
iscritto all'albo dei geometri n. 2023  
della provincia di Novara  
dal 20.6.92 Firma

Dichiarazione di N.C.   
Denuncia di variazione   
Identificativi catastali  
F. 792 sub 496  
n. 545 - Particella 545 - Subalotino 2

PIANO TERRA CON  
CORTE ANNEXA

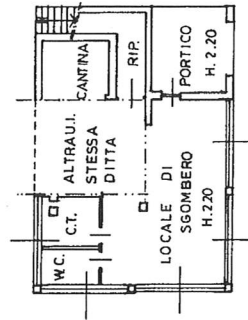

mapp. 57

MODULARIO  
F. rig. rend. 487



MINISTERO DELLE FINANZE  
DIREZIONE GENERALE DEL CATASTO E DEI SS.TT.EE.  
**CATASTO EDILIZIO URBANO** (RDL 13-4-1939, n. 652)

MOD. BN (CEU)

LIRE  
250

Planimetria di u.i.u. in Comune di AGRATE CONTURBIA via MARCONI civ. 37

PIANO TERRA



ESTRATTO MAPPA 1:1500

rif. T.M. n. 120330 del 1992

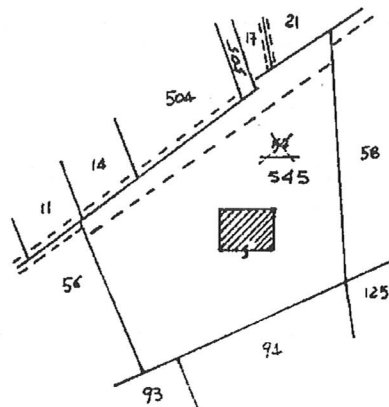

ORIENTAMENTO



SCALA DI 1:200

Via MARCONI n. 37 Piano I  
Catasto dei Fabbricati - Situazione al 13/12/2023 - Comune di AGRATE CONTURBIA(A088) - < Foglio 7 - Particella 545 - Subalterno 3 >

Roma - Istituto Poligrafico e Zecca dello Stato - P.V.

Ultima planimetria in atti  
Dichiarazione di N.C.   
Denuncia di variazione   
Data presentazione: 04/08/1992 - Data: 13/12/2023 - n. T14243 - Richiedente: CMBGLI79P23F952F  
Totale schede identificative catastali in situazione: 1 (di cui 1 in stato di perfezionamento)  
F. 7  
n. 545 sub. 3

Compilata dal geometra  
TESTOLIN GIORGIO  
(Titolo, cognome e nome)  
ALBO DEI GEOMETRI  
N. 2023  
della provincia di NOVARA  
data 30.6.92 Firma [Signature]



RISERVATO ALL'UFFICIO  
4 AGO. 1992  
337