

MODULARIO
F. - Cat. N. T. - 313



MINISTERO DELLE FINANZE
DIREZIONE GENERALE DEL CATASTO E DEI SERVIZI TECNICI ERARIALI

MOD. B (Nuovo Catasto Edilizio Urbano)

NUOVO CATASTO EDILIZIO URBANO

Lire
15

(R. DECRETO-LEGGE 13 APRILE 1939, N. 652)

Planimetria dell'immobile situato nel Comune di Adamo Via Adamo

Ditta Adamo

Allegata alla dichiarazione presentata all'Ufficio Tecnico Erariale di Adamo

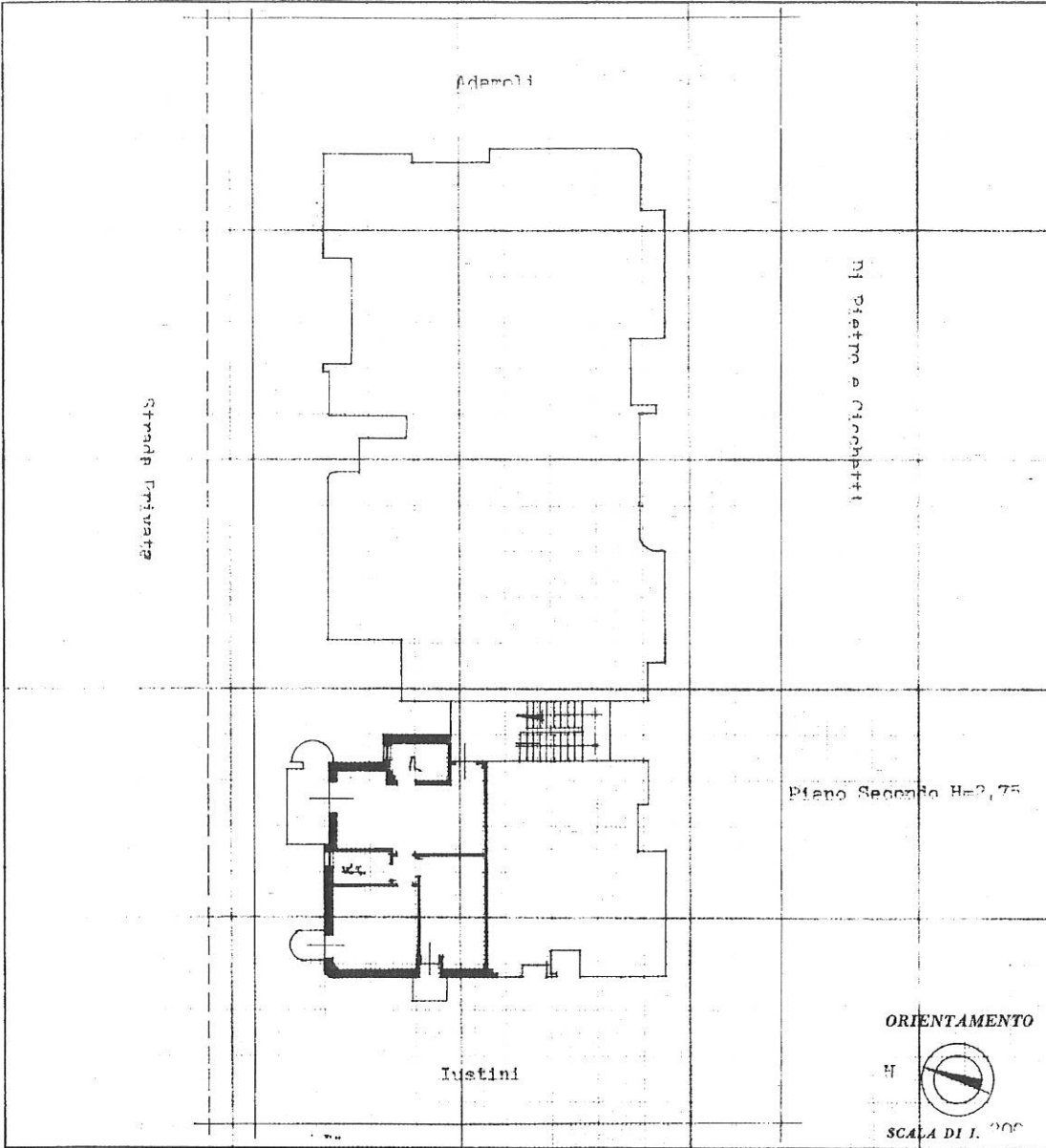

SPAZIO RISERVATO PER LE ANNOTAZIONI D'UFFICIO

DATA		Foglio	NUM.
PROT. N°		10	1381

Compilata dal Adamo
(Titolo, nome e cognome del tecnico)

Iscritto all'Albo de Adamo
della Provincia di Adamo

DATA Adamo

Firma: Adamo

Ultima planimetria in atti



MOD. 100
F. - Cat. S. T. - 315



MINISTERO DELLE FINANZE
DIREZIONE GENERALE DEL CATASTO E DEI SERVIZI TECNICI ERARIALI

Lire
50

NUOVO CATASTO EDILIZIO URBANO

(R. DECRETO-LEGGE 13 APRILE 1939, N. 652)

Planimetria dell'immobile situato nel Comune di Alba Adriatica Via Venezia

Ditta Di Pietro e Cicchetti n.a Rocca S. Maria li 21/8/40

Allegata alla dichiarazione presentata all'Ufficio Tecnico Erariale di Teramo

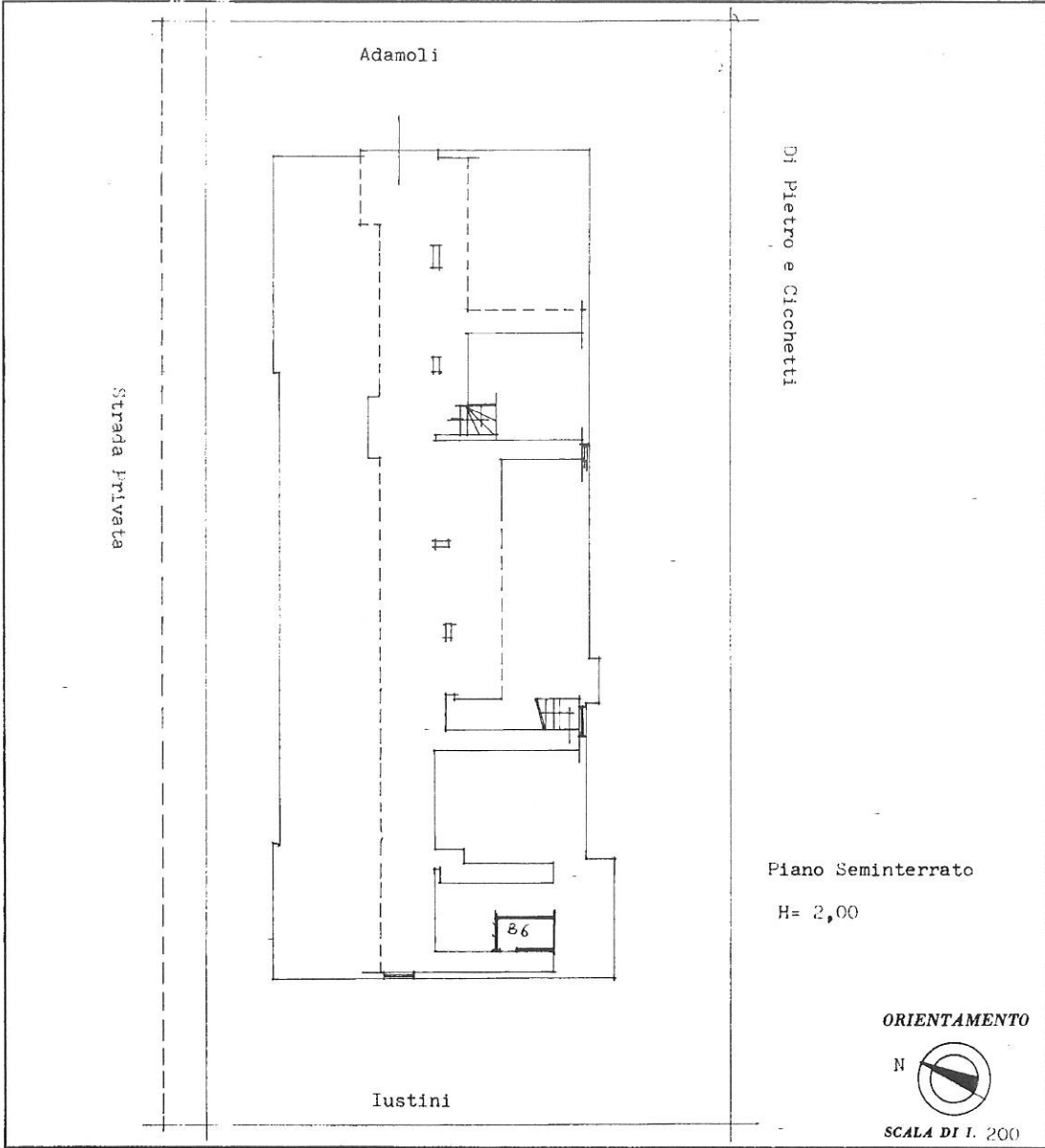

SPAZIO RISERVATO PER LE ANNOTAZIONI D'UFFICIO

DATA PROT. N° **7 NOV 1978**
275

Foglio		NUMERO	
10	1381	SUB.	38

Compilata dal Geometra
Flavio Di Gennaro
(Titolo, nome e cognome del tecnico)

Iscritto all'Albo dei geometri
della Provincia di Teramo

DATA 21/8/78

Firma

Ultima planimetria in atti

