



FOTO N.1 - CORTILE_1



FOTO N.2 - CORTILE_2





FOTO N.5 - INGRESSO



FOTO N.6 - SOGGIORNO

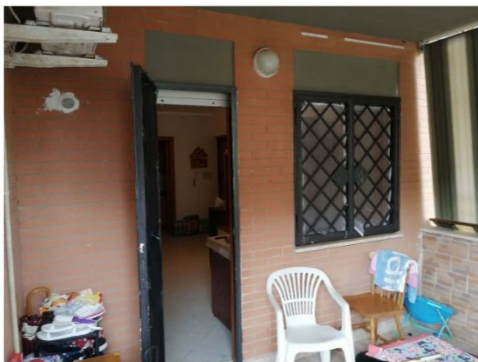

FOTO N.8 - BAGNO_1



FOTO N.7 - CUCINA





FOTO N.9 - BAGNO_2

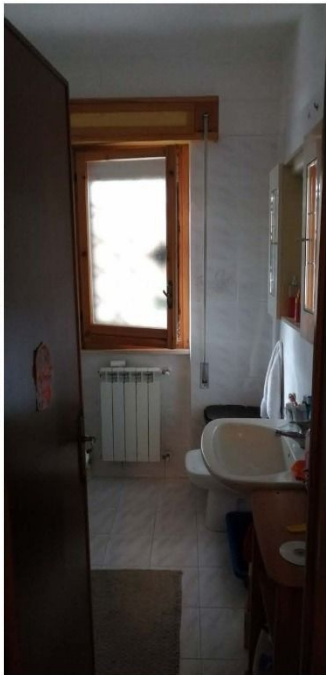

FOTO N.10 - CAMERA_1





FOTO N.11 - CAMERA_2



FOTO N.12 - CALDAIA





FOTO N.5 - INGRESSO

MODULARIO
F. rg. 7052-487



MINISTERO DELLE FINANZE
DIREZIONE GENERALE DEL CATASTO E DEI SS.TT.EE.
CATASTO EDILIZIO URBANO (RDL 13-4-1939, n. 652)

MOD. BN (CEU)

LIRE
500

Planimetria di u.i.u. in Comune di **ARDEA** via **BOLOGNA** civ. S.N.C.

PIANO TERRA
H= m.2.70
INT.3-PAL.B

Prop. stessa ditta int.2

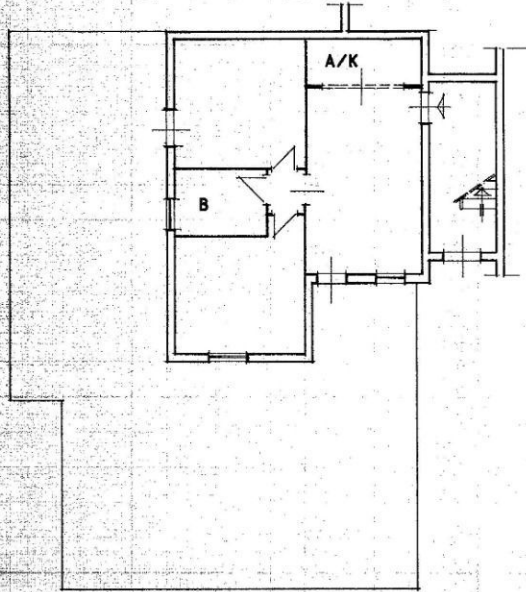

Prop. stessa ditta int.1

ORIENTAMENTO



SCALA DI 1:100

Verso Via Bologna

Denuncia di variazione
 Denuncia di variazione
 Data presentazione: 03/06/1993
 Foglio sch. catastale n. 46 sub. 6

Compilata dal **Geom. PICCA ALBERTO**

Data: 31/08/2020 - n. T30221 - Richiedente

nome **ARDEA** n. **3816**

della provincia di **ROMA** data **01/10/1993** Firma **Picca Alberto**



RISERVATO ALL'UFFICIO

Foglio 01 - Situazione al 31/08/2020 - Comune di ARDEA (M215) - Foglio: 46 - Particella: 3117 - Subalterno: 6
 Catasto di FABBRICATI - Passivo di ARDEA (M215) - Foglio: 46 - Particella: 3117 - Subalterno: 6
 Catasto di FABBRICATI - Passivo di ARDEA (M215) - Foglio: 46 - Particella: 3117 - Subalterno: 6

N=38000

E=3600

Firmato Da: PENNACCHI VINCENZO Emesso Da: ARUBAPEC S.P.A. NG CA 3 Serie#: 140044a4626ac39ce2f828955fb57fe7d



8-Giu-2020 15:1:36
Prot. n. T232169/2020

Scala originale: 1:4000
Dimensione cornice: 1068.000 x 756.000 metri

Comune: ARDEA
Foglio: 46

I Particella: 3117