

**Agenzia del Territorio  
CATASTO FABBRICATI  
Ufficio Provinciale di  
Milano**

Dichiarazione protocollo n. MI0662425 del 16/07/2007

Planimetria di u.i.u. in Comune di Gudo Visconti

Via Liberazione

civ. SNC

Identificativi Catastali:

Sezione:  
Foglio: 2  
Particella: 450  
Subalterno: 14

Compilata da:  
Barbieri Pietro Claudio  
Iscritto all'albo:  
Geometri

Prov. Lodi

N. 182

Scheda n. 1      Scala 1:200

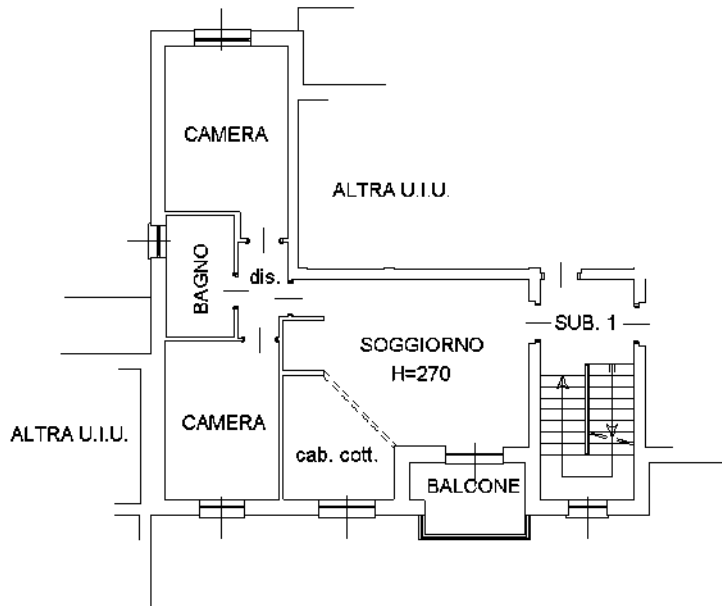

**PIANO PRIMO**

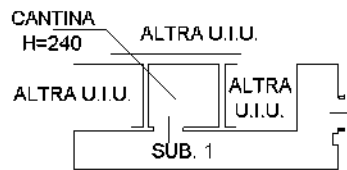

**PIANO TERRA**

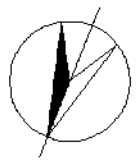

Ultima planimetria in atti



**Agenzia del Territorio  
CATASTO FABBRICATI  
Ufficio Provinciale di  
Milano**

Dichiarazione protocollo n. MI0662425 del 16/07/2007

Planimetria di u.i.u. in Comune di Gudo Visconti

Via Liberazione

civ. SNC

Identificativi Catastali:

Sezione:  
Foglio: 2  
Particella: 450  
Subalterno: 7

Compilata da:  
Barbieri Pietro Claudio  
Iscritto all'albo:  
Geometri

Prov. Lodi

N. 182

Scheda n. 1

Scala 1:200

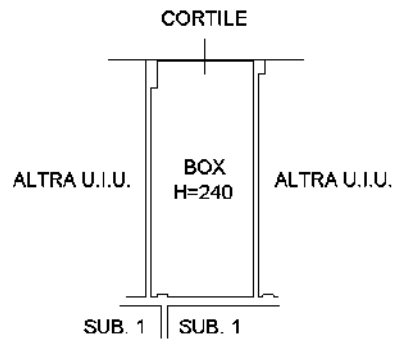

**PIANO TERRA**



Ultima planimetria in atti



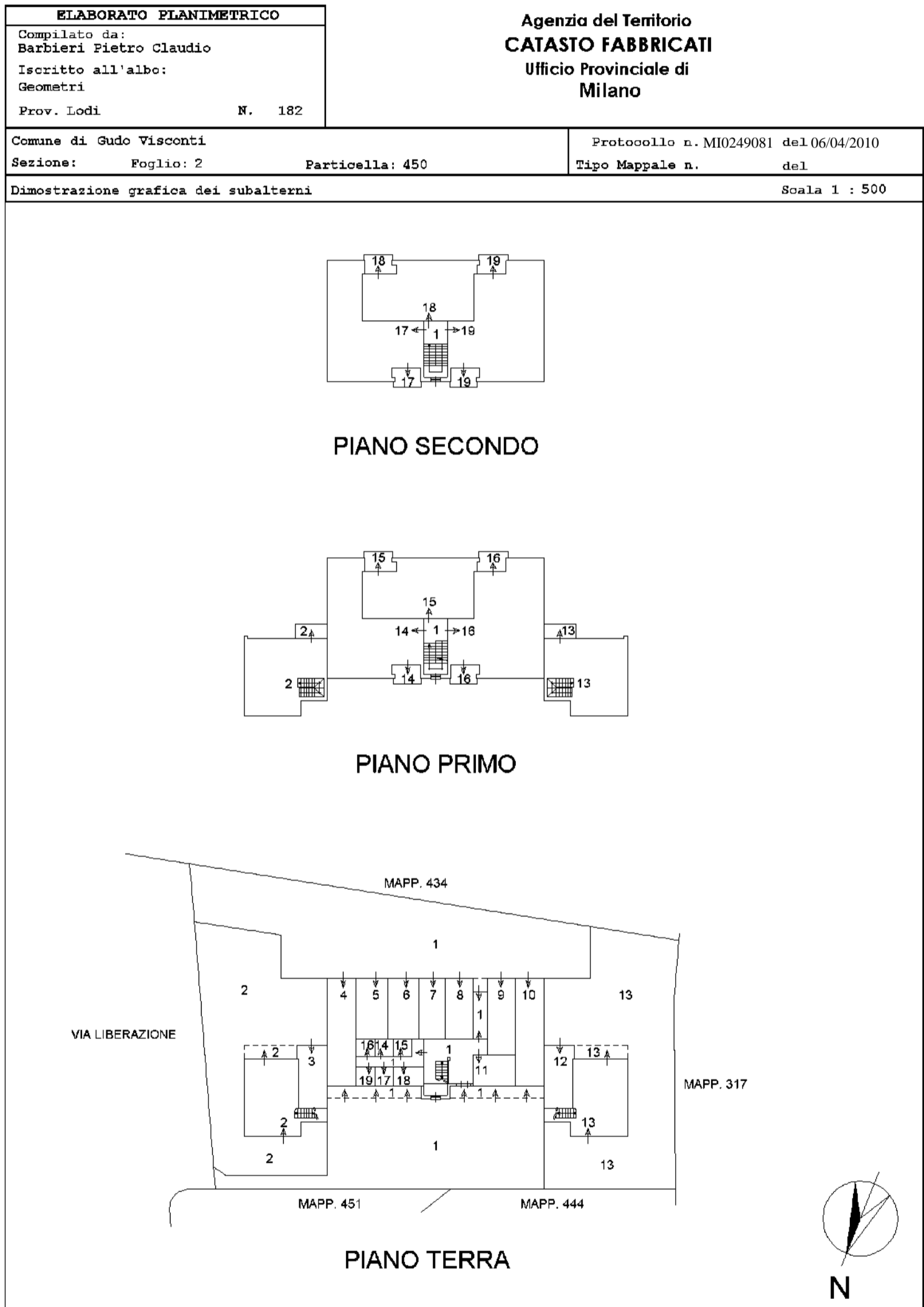



N=5024400

E=1500000

Firmato Da: GRAMEGNA ERNESTINO Emesso Da: ARUBAPEC S.P.A. NG CA 3 Serial#: 507c48c3dbc67d0e4fd69bf9e4e68113

I Particella: 450

Comune: (MI) GUDÒ VISCONTI  
Poglio: 2  
Scala originale: 1:2000  
Dimensione cornice: 776 000 x 552 000 metri  
Protocollo pratica T416654/2023  
20-Giu-2023 19.42:32

