

MODULARIO
F. n. 487



MINISTERO DELLE FINANZE
DIREZIONE GENERALE DEL CATASTO E DEI SERVIZI TECNICI ERARIALI

Lire
100

NUOVO CATASTO EDILIZIO URBANO

(R. DECRETO-LEGGE 15 APRILE 1950, N. 652)

Planimetria dell'immobile situato nel Comune di LENOLA Via RAPAROLO

Ditta VERARDI ARMANDO nato a Lenola il 10/11/1921 e DE FILIPPIS MARIA COLLE nato il 17/9/1921

Allegata alla dichiarazione presentata all'Ufficio Tecnico Erariale di LATINA

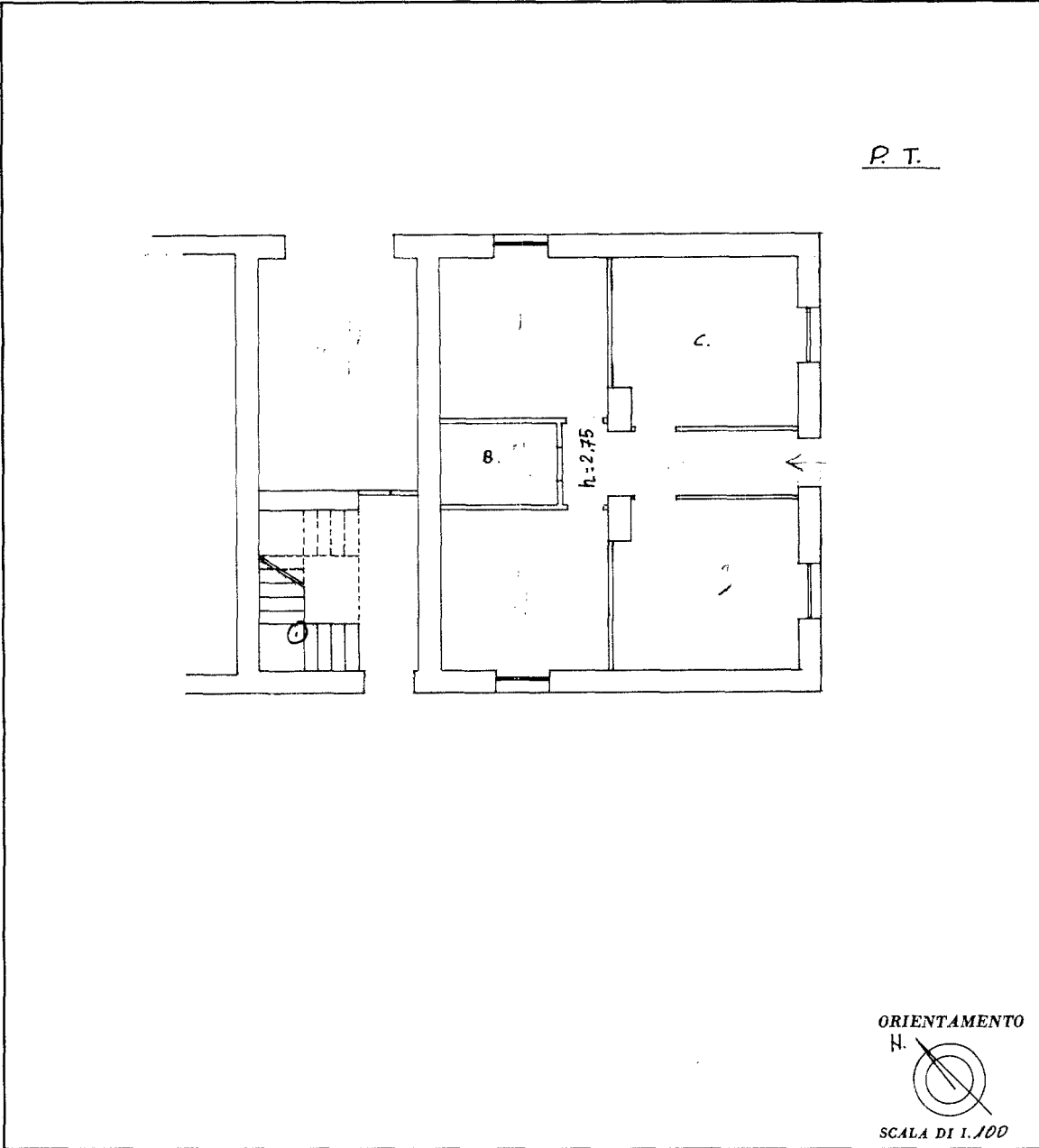

SPAZIO RISERVATO PER LE ANNOTAZIONI D'UFFICIO

DATA 21 AGO 1985
PROT. N°

F. 21. n° 344 Sub 3
970

2705-S-85

Compilata dal Geometra
(Titolo, nome e cognome del tecnico)
FRANCO MARSELLA
Iscritto all'Albo dei Geometri
della Provincia di LATINA
DATA 4-6-1985
Firma: Manlio Fran...

linea 01

Catasto dei Fabbricati - Situazione al 09/05/2022 - Comune di LENOLA (ES27) - < Foglio 21 - Particella 970 - Subalterno 3 >
VIA RAPAROLO Piano T

Ultima planimetria in atti

MODULARIO
F. fog. rend. 497



MINISTERO DELLE FINANZE
DIREZIONE GENERALE DEL CATASTO E DEI SERVIZI TECNICI ERARIALI

Mod. B (Nuovo Catasto Edilizio Urbano)

Lire
100

NUOVO CATASTO EDILIZIO URBANO

(R. DECRETO-LEGGE 17 APRILE 1939, N. 652)

Planimetria dell'immobile situato nel Comune di LENOLA Via RAPAROLO
Ditta VERARDI LUIGI ; VERARDI ALESSANDRO ; VERARDI BIAGIO
Allegata alla dichiarazione presentata all'Ufficio Tecnico Erariale di LATINA

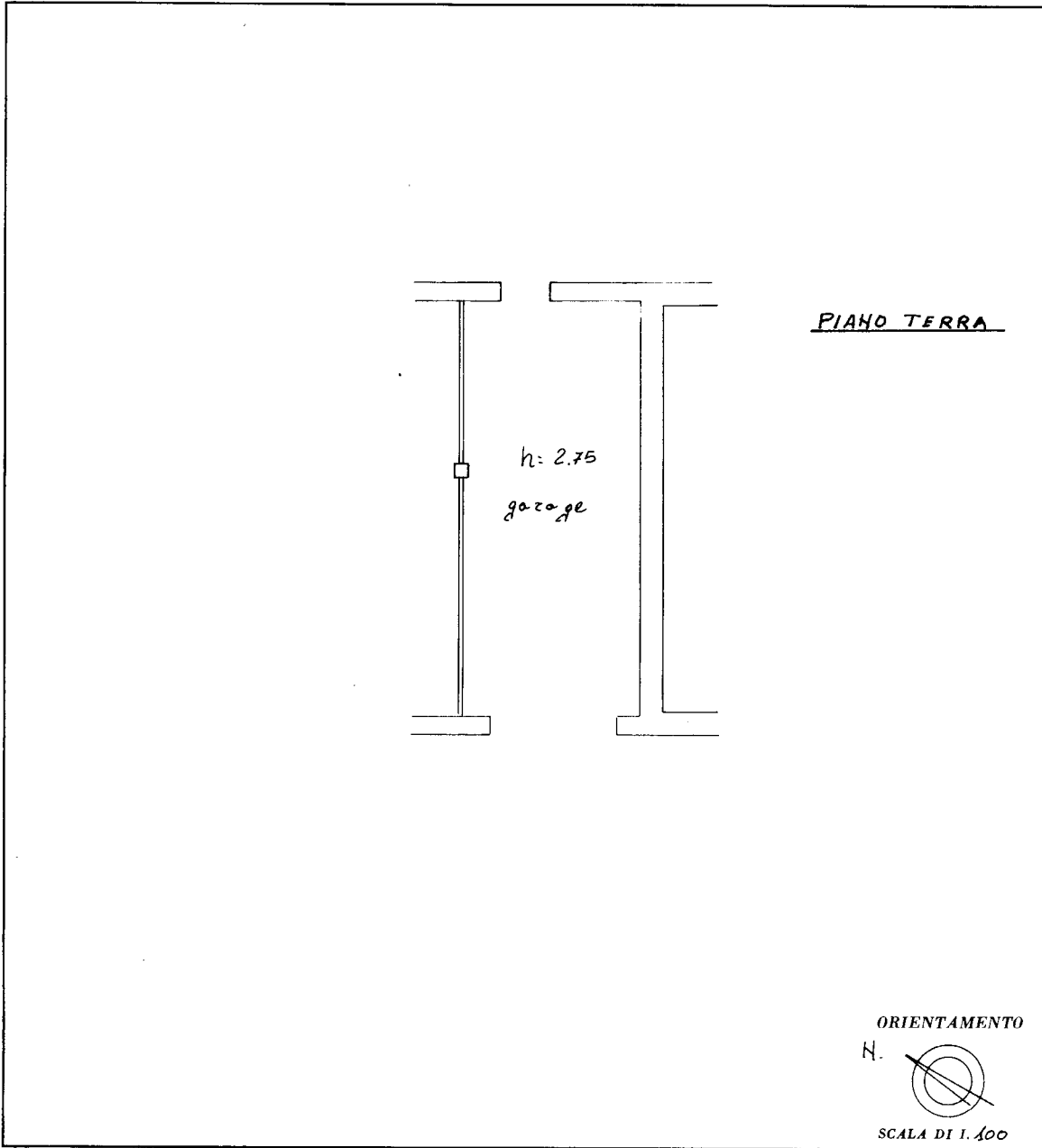

SPAZIO RISERVATO PER LE ANNOTAZIONI D'UFFICIO	
DATA <u>12-7-1985</u> PROT. N° <u>573</u>	F. <u>21-11349</u> - Sub <u>3</u>

Compilata dal geometra
(Titolo, nome e cognome del tecnico)
FRANCO MARSELLA

Iscritto all'Albo dei geometri
della Provincia di Latina

DATA 4-6-1985

Firma: [Signature]

Ultima planimetria in atti

10 metri

Catasto dei Fabbricati - Situazione al 09/05/2022 - Comune di LENOLA(ES27) - < Foglio 21 - Particella 349 - Subalterno 3 >
VIA RAPAROLO Piano T

MODULARIO
P. - ng. rend. - 487



MINISTERO DELLE FINANZE
DIREZIONE GENERALE DEL CATASTO E DEI SERVIZI TECNICI ERARIALI
NUOVO CATASTO EDILIZIO URBANO

Mod. B (Nuovo Catasto Edilizio Urbano)

Lire
100

(R. DECRETO-LEGGI 15 APRILE 1950, N. 632)

Planimetria dell'immobile situato nel Comune di LENOLA Via RAPAROLO

Ditta VERARDI ARMANDO M. IO. URSI LENOLA - DE FILIPPIS MARIA COLLE M. ST. M. N. S. S. S. S. S.

Allegata alla dichiarazione presentata all'Ufficio Tecnico Erariale di LATINA

C.C.

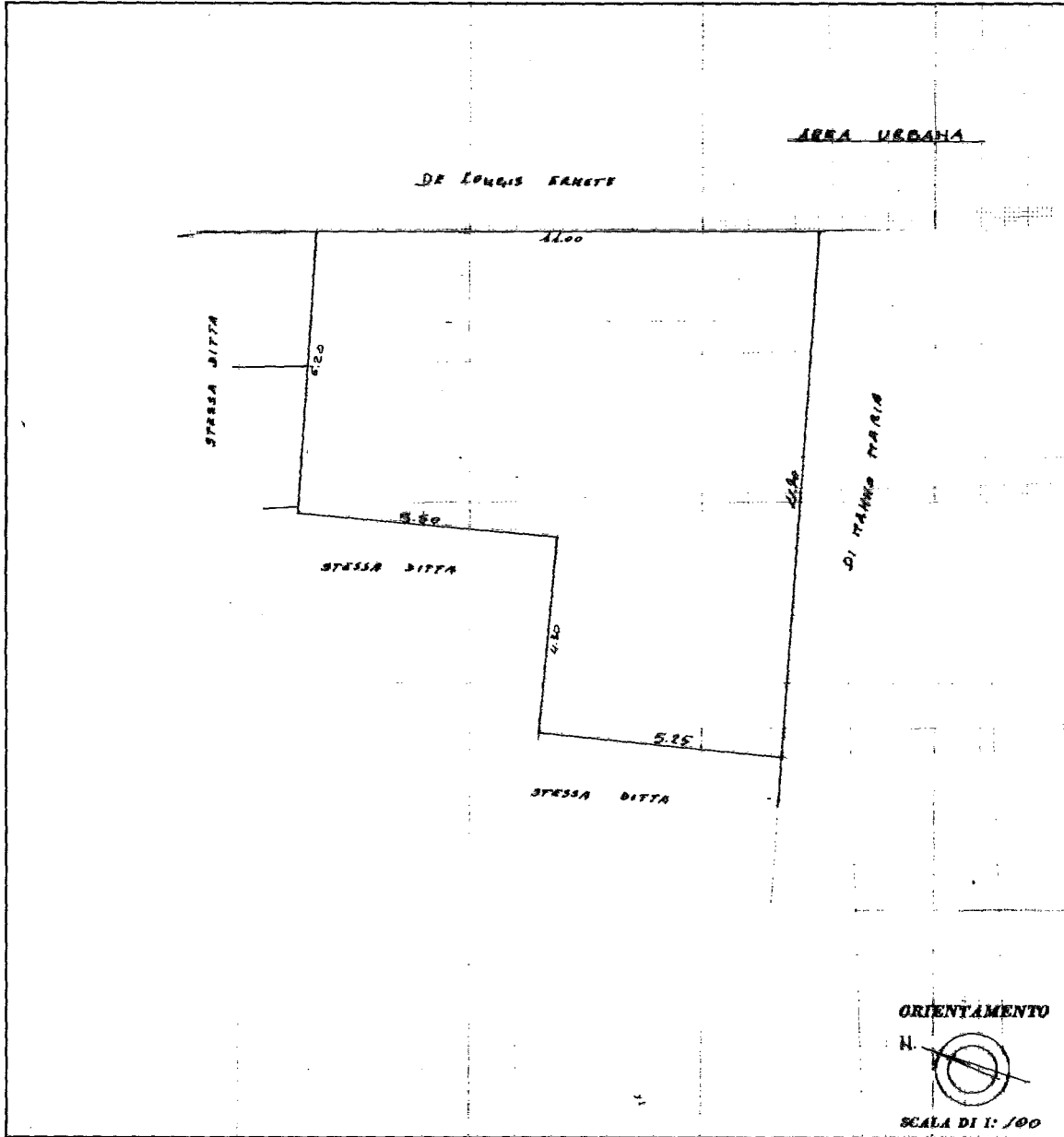

SPAZIO RISERVATO PER LE ANNOTAZIONI D'UFFICIO

DATA 21 NOV. 1991	F. 21. mapp. 548 Sub. 7
PROT. N° 1066/91	

Compilata dal Geometra
(Tit. n. 1000 del 1980)
FRANCO MARSELLA
Iscritto all'Albo dei Geometri
della Provincia di LATINA
DATA 10/11/1991
Firma: FRANCO MARSELLA
LATINA
19. 09. 1991

10 metri

Catasto dei Fabbricati - Situazione al 09/05/2022 - Comune di LENOLA (ES27) - < Foglio 21 - Particella 548 - Subalterno 7 >
VIA RAPAROLO Piano T

Ultima planimetria in atti

MODULARIO
F. n. g. rend. 487



MINISTERO DELLE FINANZE

MOD. B (Nuovo Catasto Edilizio Urbano)

DIREZIONE GENERALE DEL CATASTO E DEI SERVIZI TECNICI ERARIALI

Lire
100

NUOVO CATASTO EDILIZIO URBANO

(R. DECRETO-LEGGE 15 APRILE 1960, N. 640)

Planimetria dell'immobile situato nel Comune di LENOLA Via RAPAROLO

Ditta VERARDI ARMAHDO n. 10/11/1921 Lenola - DE FILIPPIS MARIA COLLE n. 179/1911 Monte S. Biagio

Allegata alla dichiarazione presentata all'Ufficio Tecnico Erariale di LATINA

C.C.

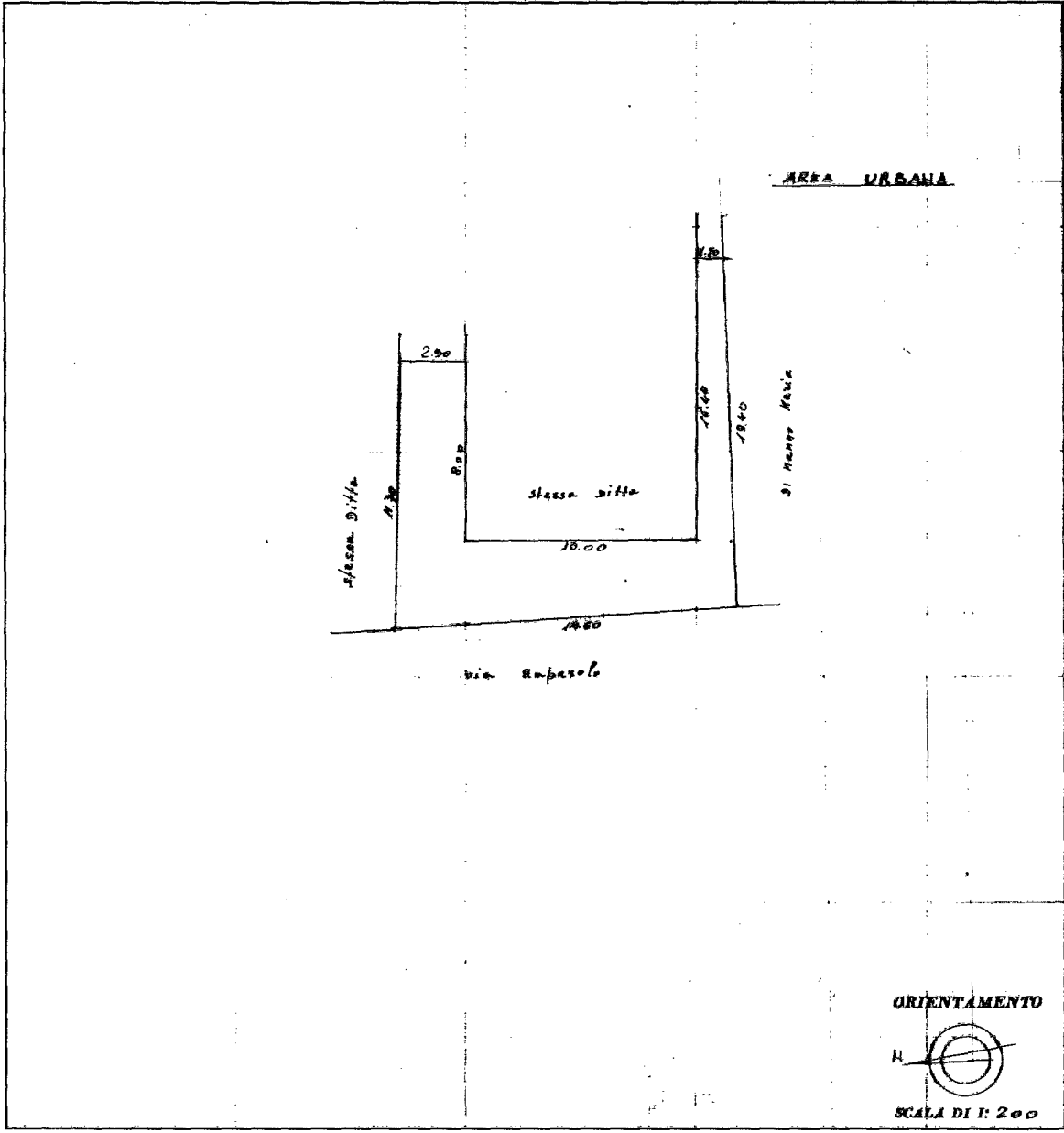

SPAZIO RISERVATO PER LE ANNOTAZIONI D'UFFICIO

DATA 21 NOV. 1991	F. 21- mapp. 548 Sub 2
PROT. N° 1066/91	

Compilato dal GERMATRO
(Titolo, nome e cognome del redattore)
FRANCO MARSELLA
Iscritto all'Albo dei Geometri
della Provincia di LATINA
DATA 10/10/1991
Firma: [Signature]
FRANCO MARSELLA
G.E.

Ultima planimetria in atti

Catasto dei Fabbricati - Situazione al 09/05/2022 - Comune di LENOLA(ES27) - < Foglio 21 - Particella 548 - Subalterno 2 >
inattu 01
VIA RAPAROLO Piano T