

Visura storica per immobile

Situazione degli atti informatizzati al 06/06/2023

Dati della richiesta	Comune di ROMA (Codice:H501)
Catasto Fabbricati	Provincia di ROMA
	Foglio: 641 Particella: 64 Sub.: 527

INTESTATO

1	FRATELLI PACI S.N.C. DI PACI GIACINTO Sede in ROMA (RM)	01668241001*	(1) Proprieta' 1/1
---	---	--------------	--------------------

Unità immobiliare dal 09/12/2019

N.	DATI IDENTIFICATIVI				DATI DI CLASSAMENTO							DATI DERIVANTI DA	
	Sezione Urbana	Foglio	Particella	Sub	Zona Cens.	Micro Zona	Categoria	Classe	Consistenza	Superficie Catastale	Rendita		
1		641	64	527	6		C/1	8	87 m²	Totale: 101 m²	Euro 2.102,81	VARIAZIONE NEL CLASSAMENTO del 09/12/2019 Pratica n. RM0631665 in atti dal 09/12/2019 VARIAZIONE DI CLASSAMENTO (n. 261199.1/2019)	
Indirizzo		VIA EMILIO LONGONI n. 33-35-37 Piano T											
Notifica							Partita				Mod.58		
Annotazioni		-classamento e rendita validati											

Mappali Terreni Correlati

Codice Comune H501 - Sezione A - Foglio 641 - Particella 64

Situazione dell'unità immobiliare dal 16/01/2019

N.	DATI IDENTIFICATIVI				DATI DI CLASSAMENTO							DATI DERIVANTI DA	
	Sezione Urbana	Foglio	Particella	Sub	Zona Cens.	Micro Zona	Categoria	Classe	Consistenza	Superficie Catastale	Rendita		
1		641	64	527	6		C/1	8	87 m²	Totale: 101 m²	Euro 2.102,81	DIVISIONE del 15/01/2019 Pratica n. RM0020791 in atti dal 16/01/2019 DIVISIONE (n. 4575.1/2019)	
Indirizzo		VIA EMILIO LONGONI n. 33-35-37 Piano T											
Notifica							Partita				Mod.58		
Annotazioni		-classamento e rendita proposti (d.m. 701/94)											

Visura storica per immobile

Situazione degli atti informatizzati al 06/06/2023

L'intestazione alla data della richiesta deriva dai seguenti atti:

Situazione degli intestati dal 15/01/2019

N.	DATI ANAGRAFICI	CODICE FISCALE	DIRITTI E ONERI REALI
1	FRATELLI PACI S.N.C. DI PACI GIACINTOSede in ROMA (RM)	01668241001*	(1) Proprieta' 1/1
DATI DERIVANTI DA DIVISIONE del 15/01/2019 Pratica n. RM0020791 in atti dal 16/01/2019 DIVISIONE (n. 4575.1/2019)			

Situazione dell'unità immobiliare che ha originato il precedente dal 09/11/2015

N.	DATI IDENTIFICATIVI				DATI DI CLASSAMENTO							DATI DERIVANTI DA
	Sezione Urbana	Foglio	Particella	Sub	Zona Cens.	Micro Zona	Categoria	Classe	Consistenza	Superficie Catastale	Rendita	
1		641	64	513	6		C/1	8	122 m ²	Totale: 127 m ²	Euro 2.948,76	Variazione del 09/11/2015 - Inserimento in visura dei dati di superficie.
Indirizzo		VIA EMILIO LONGONI n. 31/33-35/37 Piano T										
Notifica						Partita				Mod.58		-
Annotazioni		-classamento e rendita non rettificati entro dodici mesi dalla data di iscrizione in atti della dichiarazione (d.m. 701/94)										

Situazione dell'unità immobiliare dal 10/04/2009

N.	DATI IDENTIFICATIVI				DATI DI CLASSAMENTO							DATI DERIVANTI DA
	Sezione Urbana	Foglio	Particella	Sub	Zona Cens.	Micro Zona	Categoria	Classe	Consistenza	Superficie Catastale	Rendita	
1		641	64	513	6		C/1	8	122 m ²		Euro 2.948,76	VARIAZIONE NEL CLASSAMENTO del 10/04/2009 Pratica n. RM0499416 in atti dal 10/04/2009 VARIAZIONE DI CLASSAMENTO (n. 36937.1/2009)
Indirizzo		VIA EMILIO LONGONI n. 31/33-35/37 Piano T										
Notifica						Partita				Mod.58		-
Annotazioni		-classamento e rendita non rettificati entro dodici mesi dalla data di iscrizione in atti della dichiarazione (d.m. 701/94)										

Visura storica per immobile

Situazione degli atti informatizzati al 06/06/2023

Situazione dell'unità immobiliare dal 12/01/2009

N.	DATI IDENTIFICATIVI				DATI DI CLASSAMENTO							DATI DERIVANTI DA
	Sezione Urbana	Foglio	Particella	Sub	Zona Cens.	Micro Zona	Categoria	Classe	Consistenza	Superficie Catastale	Rendita	
1		641	64	513	6		C/1	8	122 m ²		Euro 2.948,76	VARIAZIONE TOPONOMASTICA del 12/01/2009 Pratica n. RM0023175 in atti dal 12/01/2009 VARIAZIONE DI TOPONOMASTICA (n. 1208.1/2009)
Indirizzo		VIA EMILIO LONGONI n. 31/33-35/37 Piano T										
Notifica						Partita				Mod.58		-
Annotazioni		-classamento e rendita proposti (d.m. 701/94)										

Situazione dell'unità immobiliare dal 10/04/2008

N.	DATI IDENTIFICATIVI				DATI DI CLASSAMENTO							DATI DERIVANTI DA
	Sezione Urbana	Foglio	Particella	Sub	Zona Cens.	Micro Zona	Categoria	Classe	Consistenza	Superficie Catastale	Rendita	
1		641	64	513	6		C/1	8	122 m ²		Euro 2.948,76	VARIAZIONE del 10/04/2008 Pratica n. RM0500181 in atti dal 10/04/2008 FRAZ. FUSIONE E CAMBIO DI DESTINAZ. (n. 36208.1/2008)
Indirizzo		VIA EMILIO LONGONI n. 56-57 Piano T										
Notifica						Partita				Mod.58		
Annotazioni		-classamento e rendita proposti (d.m. 701/94)										

L'intestazione alla data della richiesta deriva dai seguenti atti:

Situazione degli intestati dal 10/04/2008

N.	DATI ANAGRAFICI	CODICE FISCALE	DIRITTI E ONERI REALI
1	FRATELLI PACI S.N.C. DI PACI GIACINTO Sede in ROMA (RM)	01668241001*	(1) Proprieta' 1/1 fino al 15/01/2019
DATI DERIVANTI DA		VARIAZIONE del 10/04/2008 Pratica n. RM0500181 in atti dal 10/04/2008 FRAZ. FUSIONE E CAMBIO DI DESTINAZ. (n. 36208.1/2008)	

Per ulteriori variazioni richiedere le visure storiche dei seguenti immobili soppressi, originari del precedente

Foglio 641 Particella 64 Subalterno 11; Foglio 641 Particella 64 Subalterno 12;

Visura storica per immobile

Situazione degli atti informatizzati al 06/06/2023

Visura telematica

Tributi speciali: Euro 0,90

* Codice Fiscale Validato in Anagrafe Tributaria.

**Agenzia delle Entrate
CATASTO FABBRICATI
Ufficio Provinciale di
Roma**

Dichiarazione protocollo n. RM0020791 del 16/01/2019

Comune di Roma

Via Emilio Longoni

civ. 33-35-37

Identificativi Catastali:

Sezione:

Foglio: 641

Particella: 64

Subalterno: 527

Compilata da:

Gaudio Francesco

Iscritto all'albo:
Architetti

Prov. Roma

N. 21613

Planimetria

Scheda n. 1

Scala 1:100

DESTINAZIONE D'USO U.I.U.: COMMERCIALE
PIANO: TERRA
ALTEZZA U.I.U.: 3,50 m

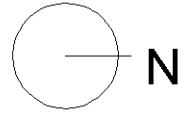

CORTILE CONDOMINIALE

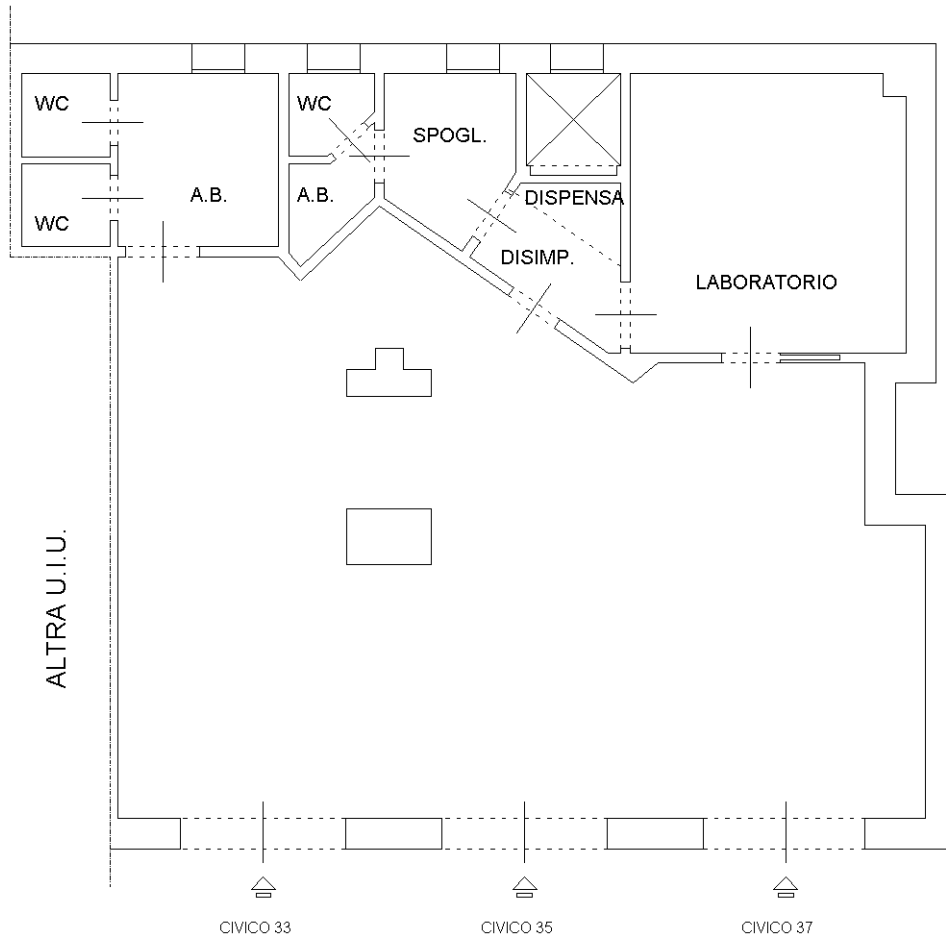

ALTRA U.I.U.

CORTILE CONDOMINIALE

CIVICO 33

CIVICO 35

CIVICO 37

VIA EMILIO LONGONI