

Visura storica per immobile

Situazione degli atti informatizzati al 06/06/2023

Dati della richiesta	Comune di ROMA (Codice:H501)
Catasto Fabbricati	Provincia di ROMA
	Foglio: 641 Particella: 64 Sub.: 514

INTESTATO

1	FRATELLI PACI S.N.C. DI PACI GIACINTO Sede in ROMA (RM)	01668241001*	(1) Proprieta' 1/1
---	---	--------------	--------------------

Unità immobiliare dal 31/05/2019

N.	DATI IDENTIFICATIVI				DATI DI CLASSAMENTO							DATI DERIVANTI DA	
	Sezione Urbana	Foglio	Particella	Sub	Zona Cens.	Micro Zona	Categoria	Classe	Consistenza	Superficie Catastale	Rendita		
1		641	64	514	6		C/2	4	262 m²	Totale: 261 m²	Euro 487,12	VARIAZIONE TOPONOMASTICA del 31/05/2019 Pratica n. RM0259997 in atti dal 31/05/2019 VARIAZIONE TOPONOMASTICA D'UFFICIO (n. 80148.1/2019)	
Indirizzo		VIA EMILIO LONGONI n. 21 Piano S1											
Notifica							Partita				Mod.58		
Annotazioni		-classamento e rendita non rettificati entro dodici mesi dalla data di iscrizione in atti della dichiarazione (d.m. 701/94)											

Mappali Terreni Correlati

Codice Comune H501 - Sezione A - Foglio 641 - Particella 64

Situazione dell'unità immobiliare dal 09/11/2015

N.	DATI IDENTIFICATIVI				DATI DI CLASSAMENTO							DATI DERIVANTI DA	
	Sezione Urbana	Foglio	Particella	Sub	Zona Cens.	Micro Zona	Categoria	Classe	Consistenza	Superficie Catastale	Rendita		
1		641	64	514	6		C/2	4	262 m²	Totale: 261 m²	Euro 487,12	Variazione del 09/11/2015 - Inserimento in visura dei dati di superficie.	
Indirizzo		VIA EMILIO LONGONI Piano S1											
Notifica							Partita				Mod.58		
Annotazioni		-classamento e rendita non rettificati entro dodici mesi dalla data di iscrizione in atti della dichiarazione (d.m. 701/94)											

Visura storica per immobile

Situazione degli atti informatizzati al 06/06/2023

Situazione dell'unità immobiliare dal 10/04/2009

N.	DATI IDENTIFICATIVI				DATI DI CLASSAMENTO							DATI DERIVANTI DA
	Sezione Urbana	Foglio	Particella	Sub	Zona Cens.	Micro Zona	Categoria	Classe	Consistenza	Superficie Catastale	Rendita	
1		641	64	514	6		C/2	4	262 m ²		Euro 487,12	VARIAZIONE NEL CLASSAMENTO del 10/04/2009 Pratica n. RM0499416 in atti dal 10/04/2009 VARIAZIONE DI CLASSAMENTO (n. 36937.1/2009)
Indirizzo		VIA EMILIO LONGONI Piano S1										
Notifica						Partita				Mod.58		
Annotazioni		-classamento e rendita non rettificati entro dodici mesi dalla data di iscrizione in atti della dichiarazione (d.m. 701/94)										

Situazione dell'unità immobiliare dal 10/04/2008

N.	DATI IDENTIFICATIVI				DATI DI CLASSAMENTO							DATI DERIVANTI DA
	Sezione Urbana	Foglio	Particella	Sub	Zona Cens.	Micro Zona	Categoria	Classe	Consistenza	Superficie Catastale	Rendita	
1		641	64	514	6		C/2	4	262 m ²		Euro 487,12	VARIAZIONE del 10/04/2008 Pratica n. RM0500181 in atti dal 10/04/2008 FRAZ. FUSIONE E CAMBIO DI DESTINAZ. (n. 36208.1/2008)
Indirizzo		VIA EMILIO LONGONI Piano S1										
Notifica						Partita				Mod.58		
Annotazioni		-classamento e rendita proposti (d.m. 701/94)										

L'intestazione alla data della richiesta deriva dai seguenti atti:

Situazione degli intestati dal 10/04/2008

N.	DATI ANAGRAFICI	CODICE FISCALE	DIRITTI E ONERI REALI
1	FRATELLI PACI S.N.C. DI PACI GIACINTO Sede in ROMA (RM)	01668241001*	(1) Proprieta' 1/1
DATI DERIVANTI DA		VARIAZIONE del 10/04/2008 Pratica n. RM0500181 in atti dal 10/04/2008 FRAZ. FUSIONE E CAMBIO DI DESTINAZ. (n. 36208.1/2008)	

Per ulteriori variazioni richiedere le visure storiche dei seguenti immobili soppressi, originari del precedente

Foglio 641 Particella 64 Subalterno 11; Foglio 641 Particella 64 Subalterno 12;

Visura storica per immobile

Situazione degli atti informatizzati al 06/06/2023

Visura telematica

Tributi speciali: Euro 0,90

* Codice Fiscale Validato in Anagrafe Tributaria.

**Agenzia del Territorio
CATASTO FABBRICATI
Ufficio Provinciale di
Roma**

Dichiarazione protocollo n. RM0500181 del 10/04/2008

Planimetria di u.i.u. in Comune di Roma

Via Emilio Longoni

civ.

Identificativi Catastali:

Sezione:

Foglio: 641

Particella: 64

Subalterno: 514

Compilata da:

Vari Valter

Iscritto all'albo:

Architetti

Prov. Roma

N. 8704

Scheda n. 1

Scala 1:100

MAGAZZINO - PIANO 1°S

H. 2,75

Terrapieno su via Emilio Longoni

Terrapieno su corte

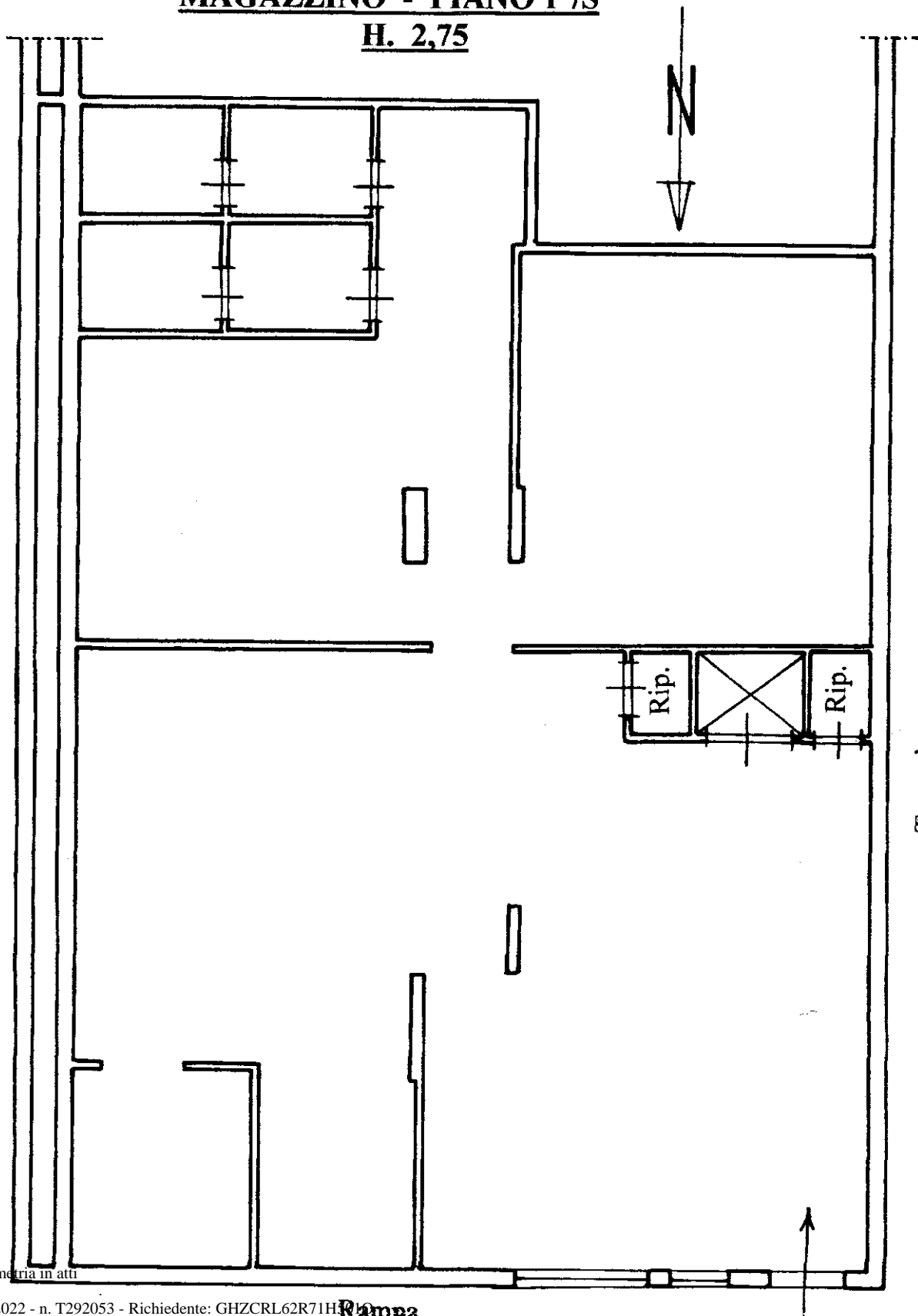

Ultima planimetria in atti