

MODLLARIO
P. - Cat. N. 7 - 315



MINISTERO DELLE FINANZE
DIREZIONE GENERALE DEL CATASTO E DEI SERVIZI TECNICI ERARIALI

Mod. B (Nuovo Catasto Edilizio Urbano)

NUOVO CATASTO EDILIZIO URBANO

(R. DECRETO-LEGGE 13 APRILE 1939, N. 672)

Lire
15

Planimetria dell'immobile situato nel Comune di Roma Via di Villa Lauricella s.c.
Ditta Lauricella Luciano nato a Roma il 2.1.1926
Allegata alla dichiarazione presentata all'Ufficio Tecnico Erariale di Roma

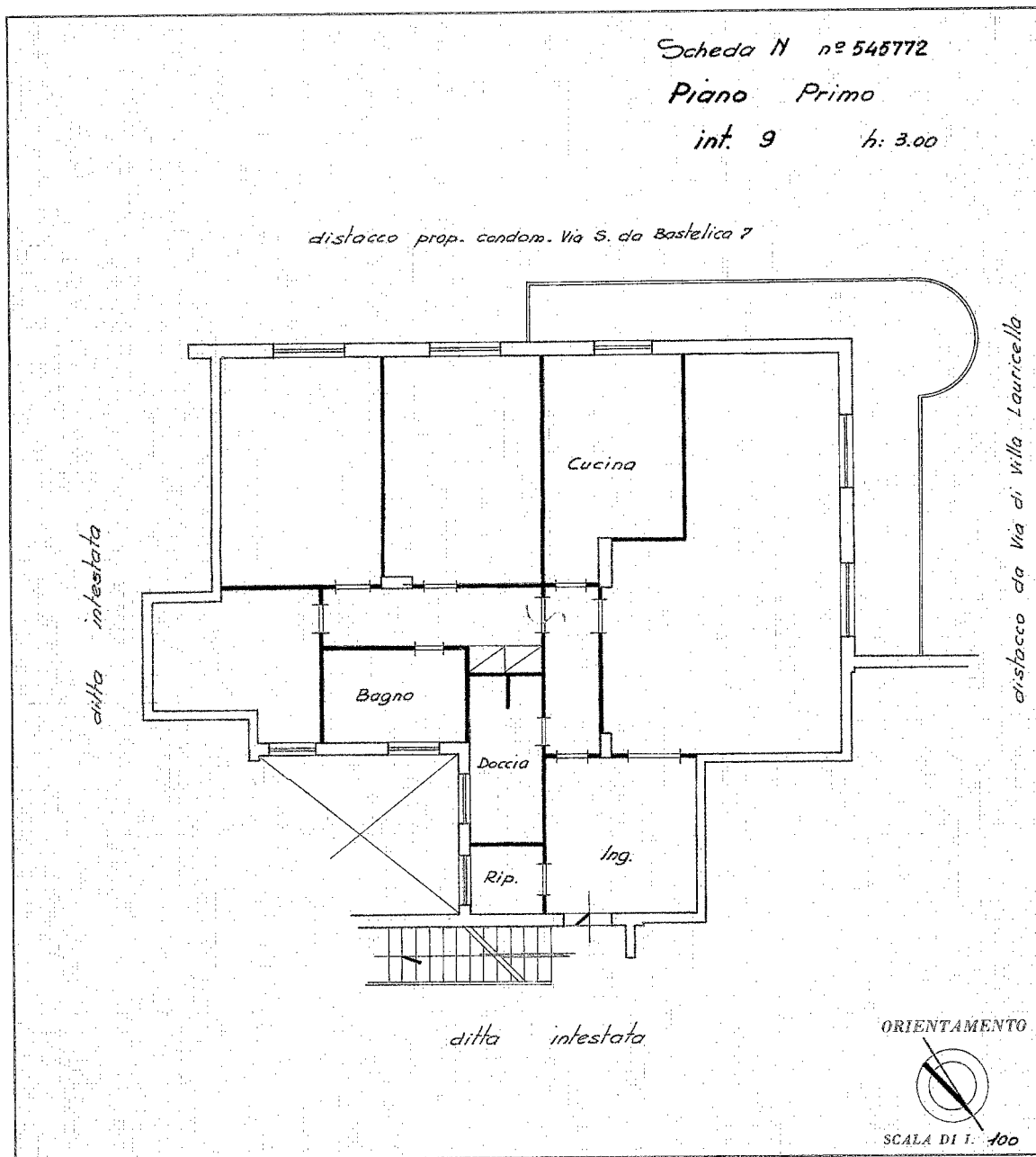

SPAZIO RISERVATO PER LE ANNOTAZIONI D'UFFICIO

DATA
PROT. N°

Compilata dal Geom. Luciano Lauricella
(Titolo, nome e cognome del tecnico)

Iscritto all'Albo de Geom. n° 675
della Provincia di Roma

DATA 10-12-1973

Firma: [Signature]

Ultima planimetria in atti

10 metri

Catasto dei Fabbricati - Situazione al 19/11/2024 - Comune di ROMA(H501) - < Foglio 624 - Particella 655 - Subalterno 10 >
VIA DI VILLA LAURICELLA n. 37 Interno 9 Piano 1