

Piano 7 int. Dx h=3.00

Corso
dei
Mille

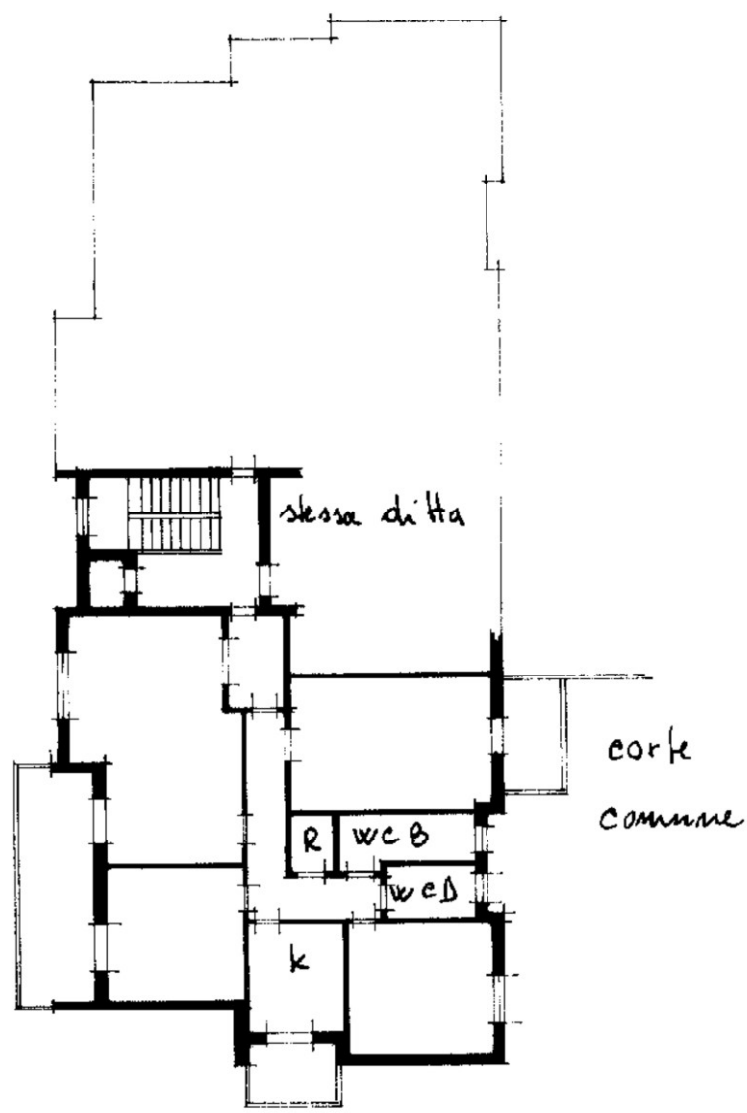

0619879



ORIENTAMENTO

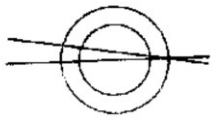

SCALA DI 1:200

SPAZIO RISERVATO PER LE ANNOTAZIONI D'UFFICIO

DATA 20 FEB 1984

PROT. N°

545

Compilata dal ing. *FRANCESCO...*

Iscritto all'Anno de *FRANCESCO...* della Provincia di Palermo

DATA - NOV 1983

Firma: *[Signature]*