

Agenzia delle Entrate
CATASTO FABBRICATI
Ufficio provinciale di
Roma

Dichiarazione protocollo n. RM0364312 del 13/07/2023
Comune di Roma
Via Alberto Da Giussano
civ. 65

Identificativi Catastali:
Sezione: 623
Foglio: 737
Particella: 737
Subalterno: 6

Compilata da:
Parlati Luca
Iscritto all'albo:
Ingegneri
Prov. Roma
N. 34522

Planimetria
Scala 1:100

Ultima planimetria in atti

Data: 19/11/2024 n. T76924 - Richiedente: PRNFNC68M56H501S
Totale schede: 1 - Formato di acquisizione: A3(297x420) - Formato stampa richiesto: A4(210x297)

Negozi
Piano T - S1

PIANO TERRA
h=3,90m

PIANO SEMINTERRATO
h=3,05m

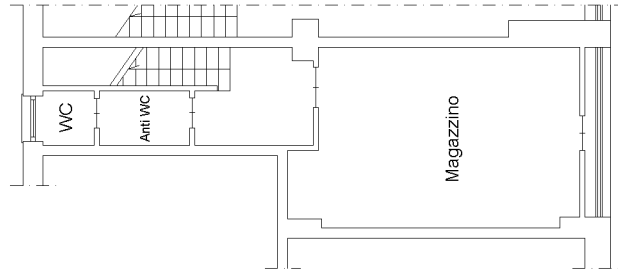
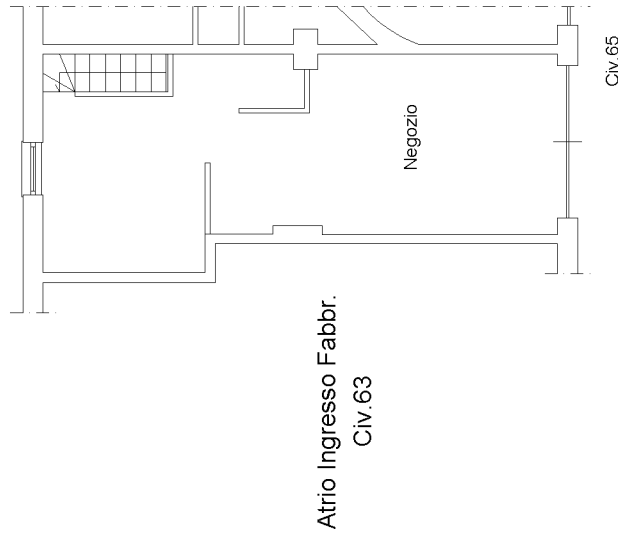

Distacco su Via Alberto da Giussano

Terrapieno

