



Foto n°1:– Vista aerea della zona del Comune di Mendicino entro cui ricade il fabbricato in catasto urbano, fg. n°8, p.lla n°917;



Foto n°2:– Vista aerea del fabbricato in catasto urbano Comune di Mendicino, fg. n°8, p.lla n°917;



Foto n°3:– Stralcio catastale; fonte prov. di Cosenza, Comune di Mendicino (CS) fg. n°8, p.lla 917;





Foto n°4:– Prospetto Principale del fabbricato, Comune di Mendicino (CS) fg. n°8, p.lla 917;

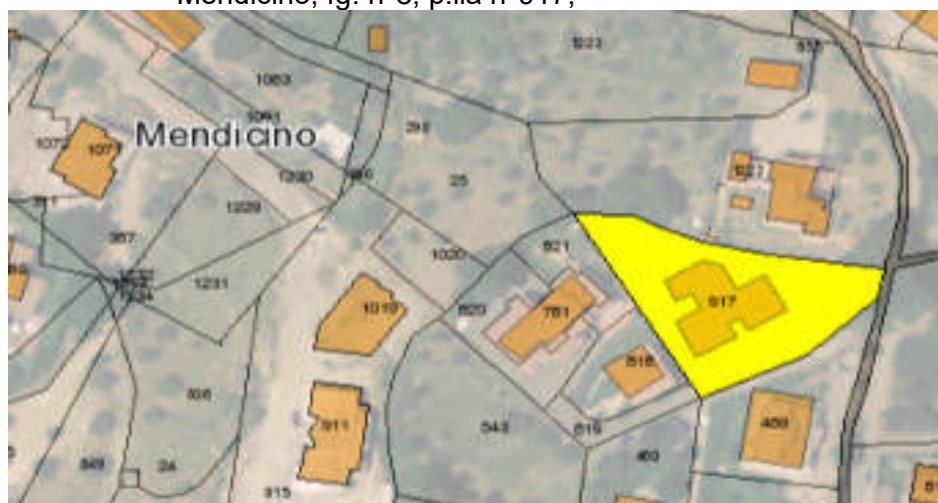

Foto n°5

Foto n°5 - 6:
Vano scala (Piano 2°)
del corpo di fabbrica in
catasto urbano del
Comune di Mendicino
(CS), fg. n°8, p.lla 917



Ingresso sub 13

Foto n°6





Foto n°7 – Ingresso-Soggiorno, vista dall'interno portoncino del blindato;



Foto n°8 - Ingresso-Soggiorno, vista Zona Ingresso;



Foto n°9 – Ingresso – soggiorno vista zona Soggiorno;

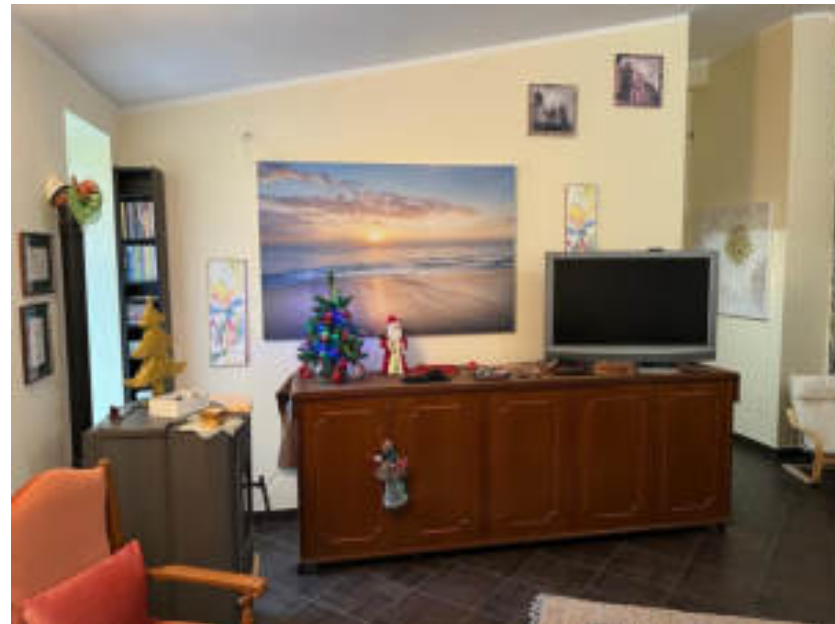

Foto n°10 – Disimpegno;

Allegato n°04



Foto n°11: Locale da Bagno 1;



Foto n°12: Locale da Bagno 2



Foto n°13: Camera da Letto 1, vista dal vano di accesso;



Foto n°14: Camera da Letto 1, vista verso il vano di accesso;



Foto n°15: Camera da Letto 2, vista dal vano di accesso

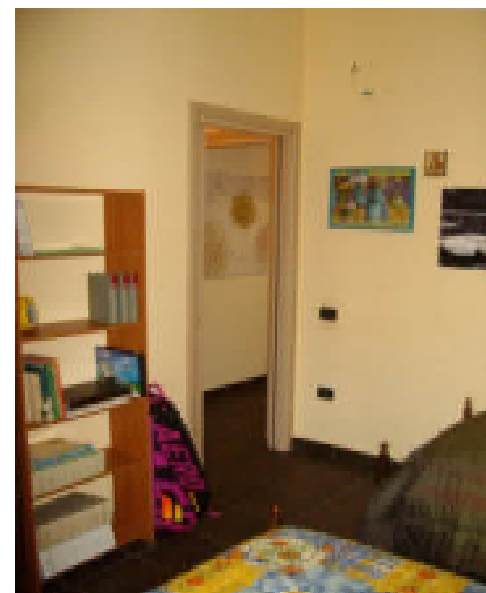

Foto n°16: Camera da Letto 2, vista verso il vano di accesso;



Foto n°17: Locale Cucina, vista dal vano di accesso

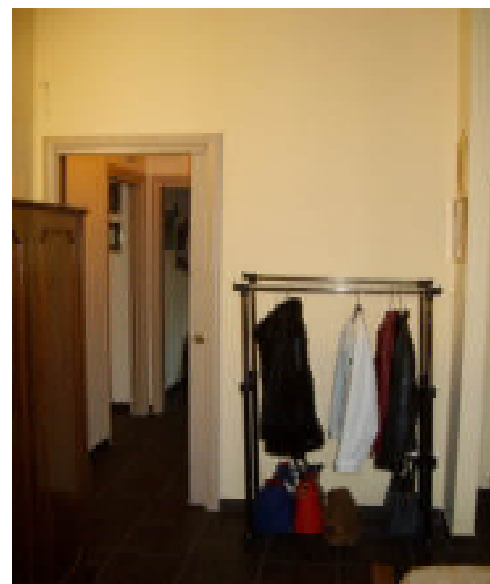

Foto n°18: Locale Cucina , vista dall'interno;

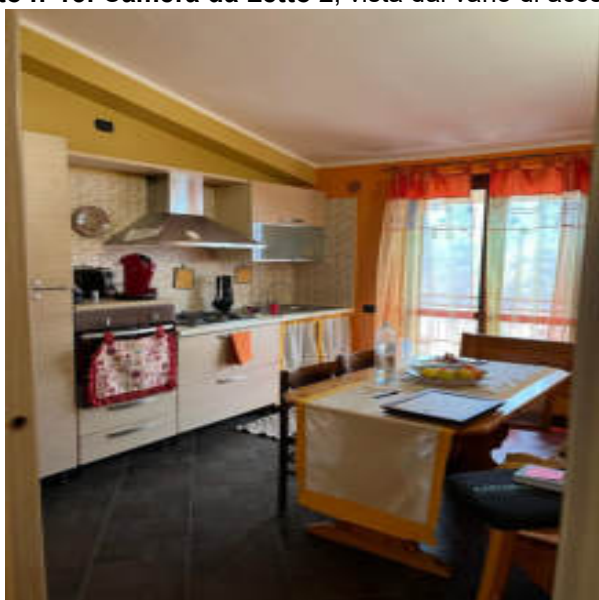

Foto n°19: **Balcone Soggiorno-Cucina**, Vista dall'interno Zona Soggiorno; Foto n°20: **Balcone Soggiorno-Cucina**, Vista dall'esterno Zona Soggiorno;



Foto n°21: **Balcone Soggiorno-Cucina**, Vista Zona Cucina;



Foto n°22: **Balcone Camera da Letto 1**

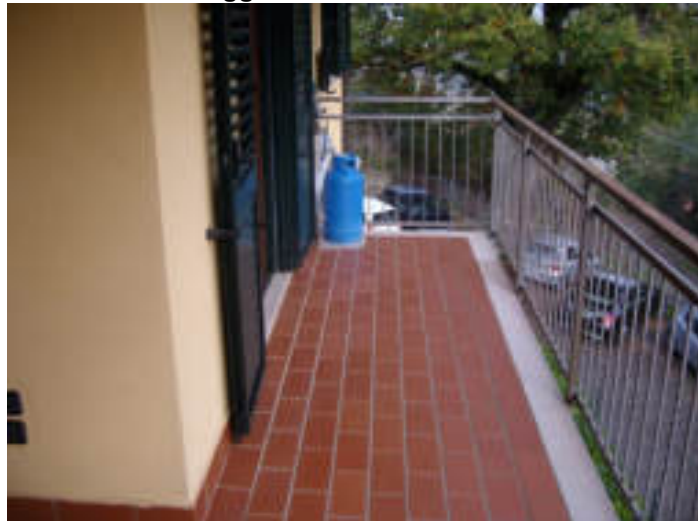

Foto n°23: Piano Sottotetto; Corridoio Soffitte



Foto n°24: Porta di accesso alla Soffitta pertinenza del sub 13;



Foto n°25: Soffitta pertinenza del sub 13;

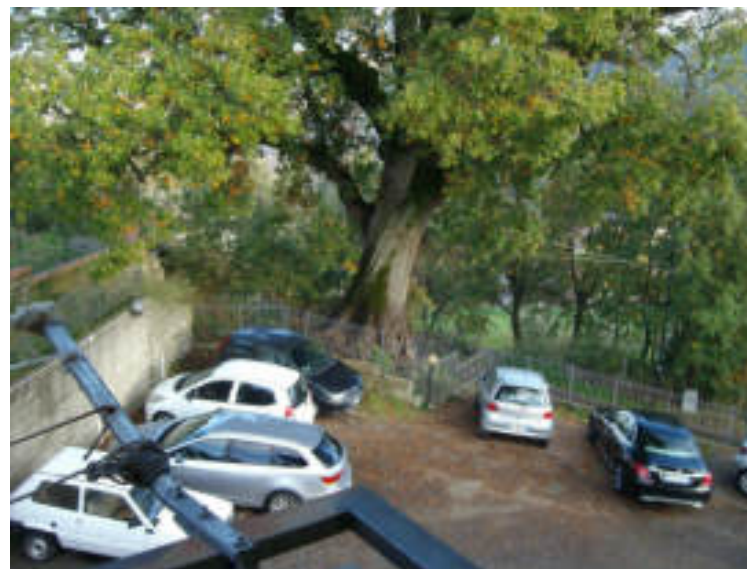

Foto n°26: Vista del Piano Terra le zona parcheggi di pertinenza del sub 13;

Allegato n°04