

**Agenzia delle Entrate
CATASTO FABBRICATI
Ufficio Provinciale di
Lucca**

Dichiarazione protocollo n. LU0016573 del 10/03/2020

Planimetria di u.i.u. in Comune di Camaiore

Via Paduletto

civ. 105

Identificativi Catastali:

Sezione:
Foglio: 40
Particella: 207
Subalterno: 3

Prov. Lucca

N. 01785

Scheda n. 1 Scala 1:200

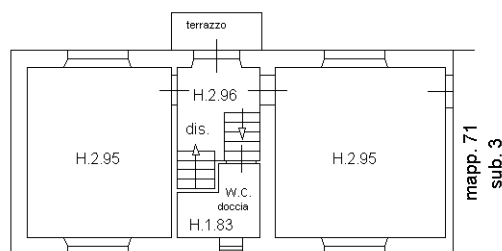

PIANO PRIMO

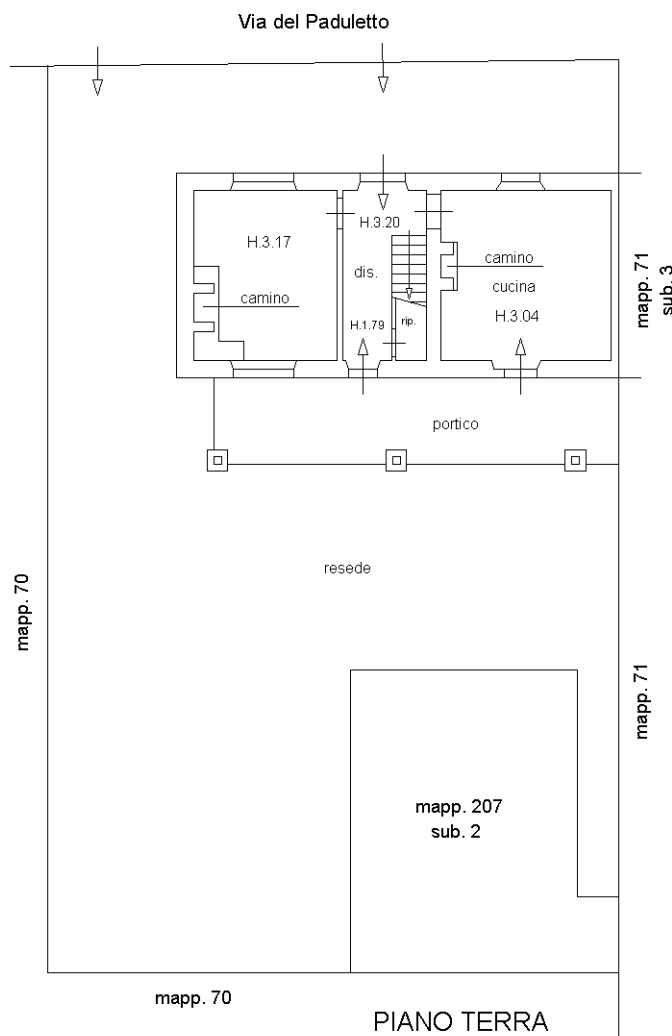

PIANO TERRA

Ultima planimetria in atti

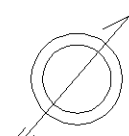

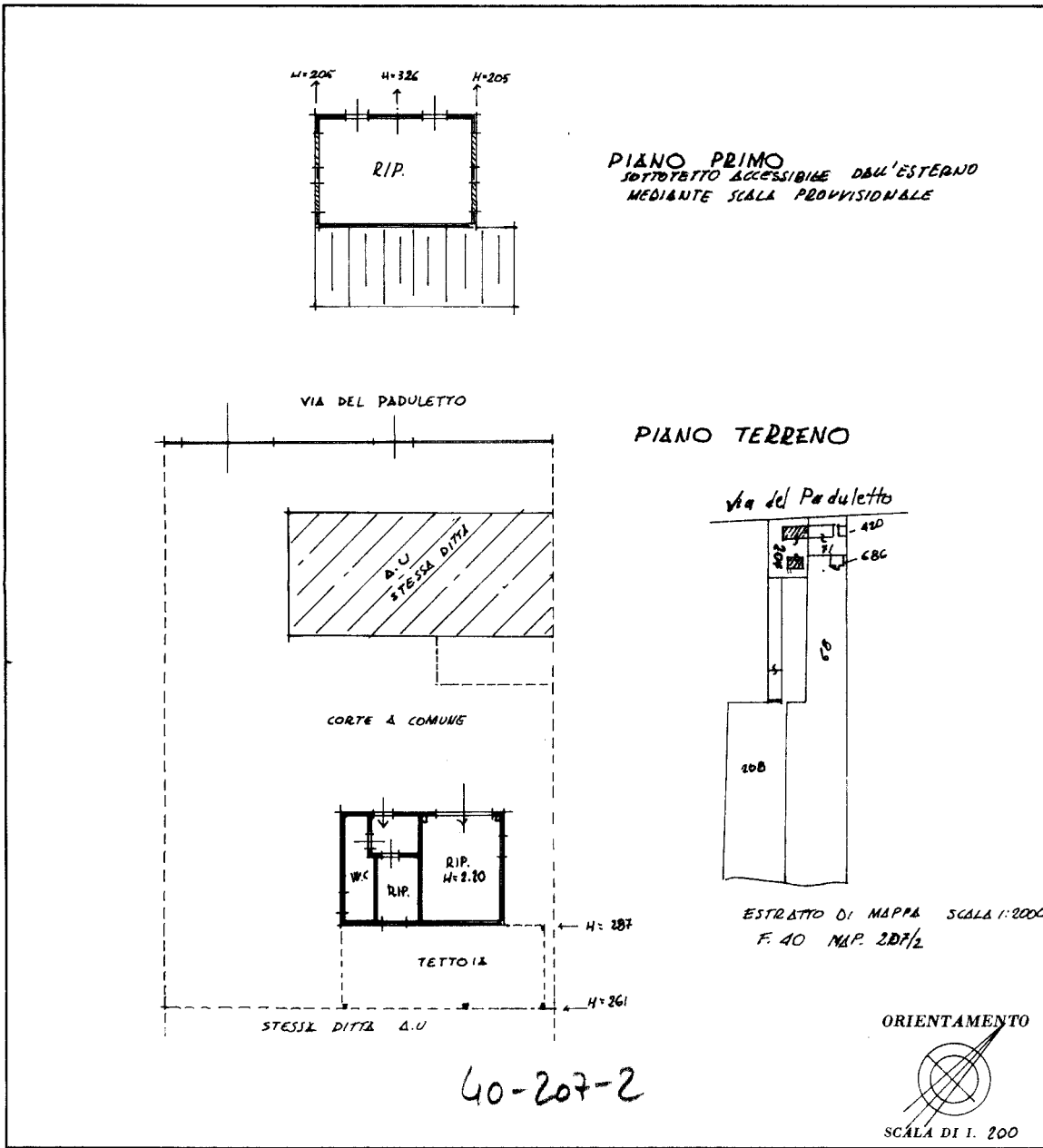

SPAZIO RISERVATO PER LE ANNOTAZIONI D'UFFICIO

DATA	PROT. N°	ACC.	EMISS.
		8-4-88	

Compilata dal (Dott. Ing. PIRELLA CARLO)
(Titolo, nome e cognome del tecnico)

Iscritto all'Albo degli INGEGNERI n° 637
della Provincia di LUCCA

DATA 23/8/87

Firma: [Signature]



MODULARIO
F. rig. rend. 497



MINISTERO DELLE FINANZE
DIPARTIMENTO DEL TERRITORIO
CATASTO EDILIZIO URBANO (RDL 13-4-1939, n. 652)

MOD. BN (CEU)

LIRE
500

Planimetria di u.i.u. in Comune di CAMAIORE via DEL PADULETTO CIV.

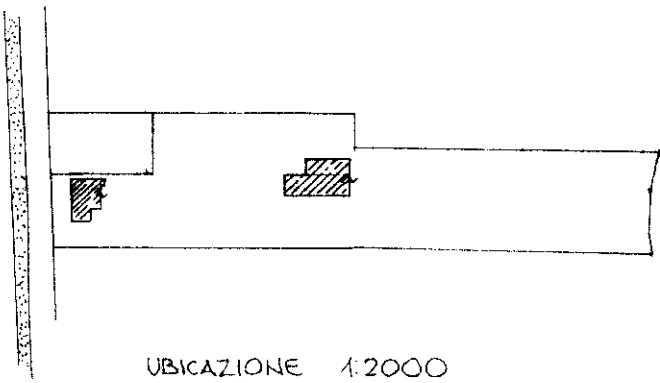
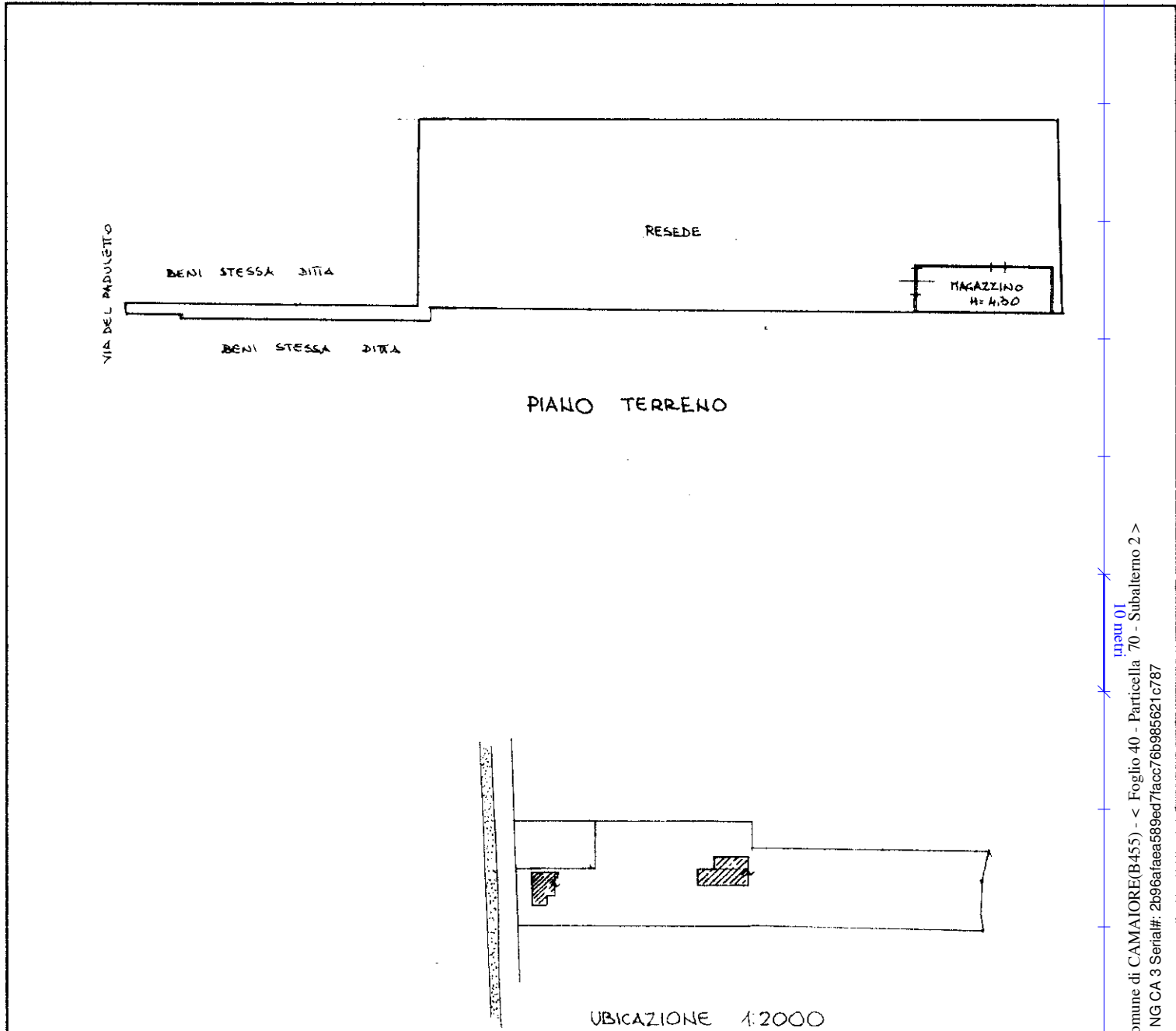

**ACCERTAMENTO E CLASSAMENTO
EFFETTUATI AL TAVOLO.**
Lucca, li. 8/4/98 Il TECNICO *[Signature]*

Deriva per frangimento e fusione dai mappe 1033 e 70

ORIENTAMENTO

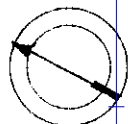

SCALA DI 1:500

Linea - Istituto Poligrafico e Zecca dello Stato - P.V.

linea 01
Catasto dei Fabbricati - Situazione al 04/12/2022 - Comune di CAMAIORE (B455) - < Foglio 40 - Particella 70 - Subalterno 2 ->
Firmato D. [Signature] MAFPO@ie.meisso Da: ARUBA PEC S.P.A. NG CA 3 Serial#: 2b96afaea589ed7facc76b985621c787