



prot. 11232 - 08.02.26

Al Dirigente dell'Area TECNICA
del Comune di Ardea
uff.protocollo@pec.comune.ardea.rm.it

Oggetto: **ISTANZA DI ACCESSO FORMALE AI DOCUMENTI AMMINISTRATIVI** ai sensi della L. 241/90 e ss.mm.ii. e dell'art. 6 del D.P.R. 184/2006

IL/LA SOTTOSCRITTO/A

Cognome* TACLIAFERRA Nome* GIORGI
nato/a* Velletri (prov. RM) il 28/01/1950
residente in* Velletri (prov. RM) via di Ponente n. 201
e-mail* ing.giorgio.tacliaferra@comune.ardea.rm.it oppure PEC* giorgio.tacliaferra@pec.comune.ardea.rm.it
tel. / cell.* 3398442188

in qualità di

diretto interessato

delegato da parte di C.T.U. Tribunale di Velletri **

consapevole delle sanzioni penali di cui all'art. 76 del D.P.R. n. 445/2000 e ss.mm.ii., nel caso di dichiarazioni non veritiere e di formazione e/o uso di atti falsi,

CHIEDE

ai sensi dell'art. 22 e ss. della L. 241/1990 e ss.mm.ii. e dell'art. 4 e ss. del D.P.R. n. 352/1992 e ss.mm.ii.

di prendere visione

il rilascio di copia/e

il rilascio di copia conforme

del documento / dei documenti sotto riportati (indicare gli estremi di documenti, informazioni o dati richiesti, ovvero gli elementi che ne consentano l'esatta individuazione da parte degli Uffici che li detengono):

LICENZA EDILIZIA n° 11 del 23/01/1974

CONCESSIONE IN SANATORIA n° 8569/2006 del 05/12/2006

ed Eventuali Modifiche

* = dati obbligatori

** = Coloro che presentano la richiesta per conto di un'altra persona fisica devono esibire o allegare copia della procura ovvero della delega sottoscritte, unitamente alla copia di un documento di riconoscimento del delegante

Pag. 1/3



Comune di Ardea
Città Metropolitana di Roma Capitale

per la seguente motivazione (specificare l'interesse diretto, concreto e attuale connesso a situazioni giuridicamente rilevanti) ***:

Reclamazioni Perizia

SPECIFICA

che ogni comunicazione relativa alla presente istanza dovrà avvenire nel seguente modo (indicare una delle opzioni disponibili):

- tramite Pec g.togliolini@pec.comune.ardea.rm.it
- tramite e-mail _____
- alla residenza sopra indicata, oppure al seguente indirizzo:
Comune _____ (prov. _____)
via _____ n. _____
cap _____, mediante invio con raccomandata A/R con spese a proprio carico.
- personalmente, presso la sede dell'Ufficio detentore, nel caso trattasi di documenti in formato cartaceo non riproducibili telematicamente o di riproduzioni su supporto materiale.

DICHIARA di essere a conoscenza che:

1. qualora dovessero essere individuati dei soggetti controinteressati, ai sensi dell'art. 22 della L. 241/1990 e dell'art. 3 del D.P.R. 184/2006, l'Amministrazione sarà tenuta a dare comunicazione dell'istanza di accesso agli stessi con contestuale sospensione dei termini di conclusione del procedimento;
2. a norma del vigente Regolamento comunale sull'accesso agli atti il rilascio di documenti in qualsiasi formato è subordinato a particolari costi di riproduzione e/o ricerca, oltre al bollo se dovuto;
3. i dati personali contenuti nella presente domanda saranno utilizzati dal Comune di Ardea solo per lo svolgimento delle funzioni istituzionali relative al procedimento avviato con la stessa.

ALLEGA copia fotostatica non autenticata di un documento d'identità in corso di validità.

copie incarico del Tribunale

Velletri 07/02/2024
(luogo e data)

G. Rogliani
(firma per esteso leggibile)

*** = Ai sensi dell'art. 22 della L. 241/1990, come modificata dalla L. 15/2005, il diritto di accesso può essere esercitato da tutti i soggetti privati, compresi quelli portatori di interessi pubblici o diffusi, purché abbiano un interesse diretto, concreto e attuale, corrispondente a una situazione giuridicamente tutelata e collegata al documento al quale si chiede di accedere. Tale interesse deve essere specificato nella richiesta e, ove occorra, comprovato

Pag. 2/3

COMUNE DI ARDEA

PROVINCIA DI ROMA

Nulla Osta per Esecuzione Lavori Edili

IL SINDACO

Vista la domanda del sig. G. DE SIA

tenden. ad ottenere l'autorizzazione a costruire edifici per uso ab-
itazione in questo Comune: catasto foglio 52 mappale N. 100-302-303 in località Colle

Rovato Via J. B. ... N. ...

Visti i disegni e planimetrie allegati alla domanda stessa;
Sentito il parere favorevole della Commissione edilizia in data 12-1-76
Udito il riferimento dell'Ufficio Tecnico Comunale in data 12-1-76
Visto il parere favorevole dell'Ufficiale Sanitario in data 12-1-76
(1)

Visti i regolamenti comunali di edilizia, igiene, polizia locale e tutela delle strade comunali;
Visto il capo IV. del titolo II. della legge 17 agosto 1942, n. 1150;
Visto atto d'obbligo per le opere di urbanizzazione assunto dal proprietario a norma della legge n. 765 - 6 - 8 - 67 in data 21-1-76;
Vista la legge comunale e provinciale;
Visto le disposizioni sancite dal Codice Civile libro terzo, in materia di proprietà edilizia;
Viste le leggi sull'igiene del lavoro e la prevenzione infortuni 27 aprile 1955; n. 547; 7 gennaio n. 164; 19 marzo 1956, n. 302 e 19 marzo 1956, n. 303;
Visto il T. U. delle Leggi Sanitarie approvato con R. D. 27 - 7 - 34 n. 1265;
Visto il Decreto Ministeriale 2 - 8 - 1969, pubblicato sulla Gazzetta Ufficiale il 27 - 8 - 69 n. 218; cui prescrizioni sono riportate sui grafici allegati.

Concede il proprio

NULLA OSTA

al [redacted] per l'esecuzione dei lavori di cui trattasi, sotto l'osservanza delle vigenti disposizioni in materia di edilizia di igiene e di polizia locale in conformità al progetto presentato e secondo la perfetta rego¹

(1) Indicare qui, in caso, se ricorra il caso, gli esenti da pagare l'imposta di licenza e di nulla-osta del Com

Emissione Del: CIOBIO TAGLIARELLI

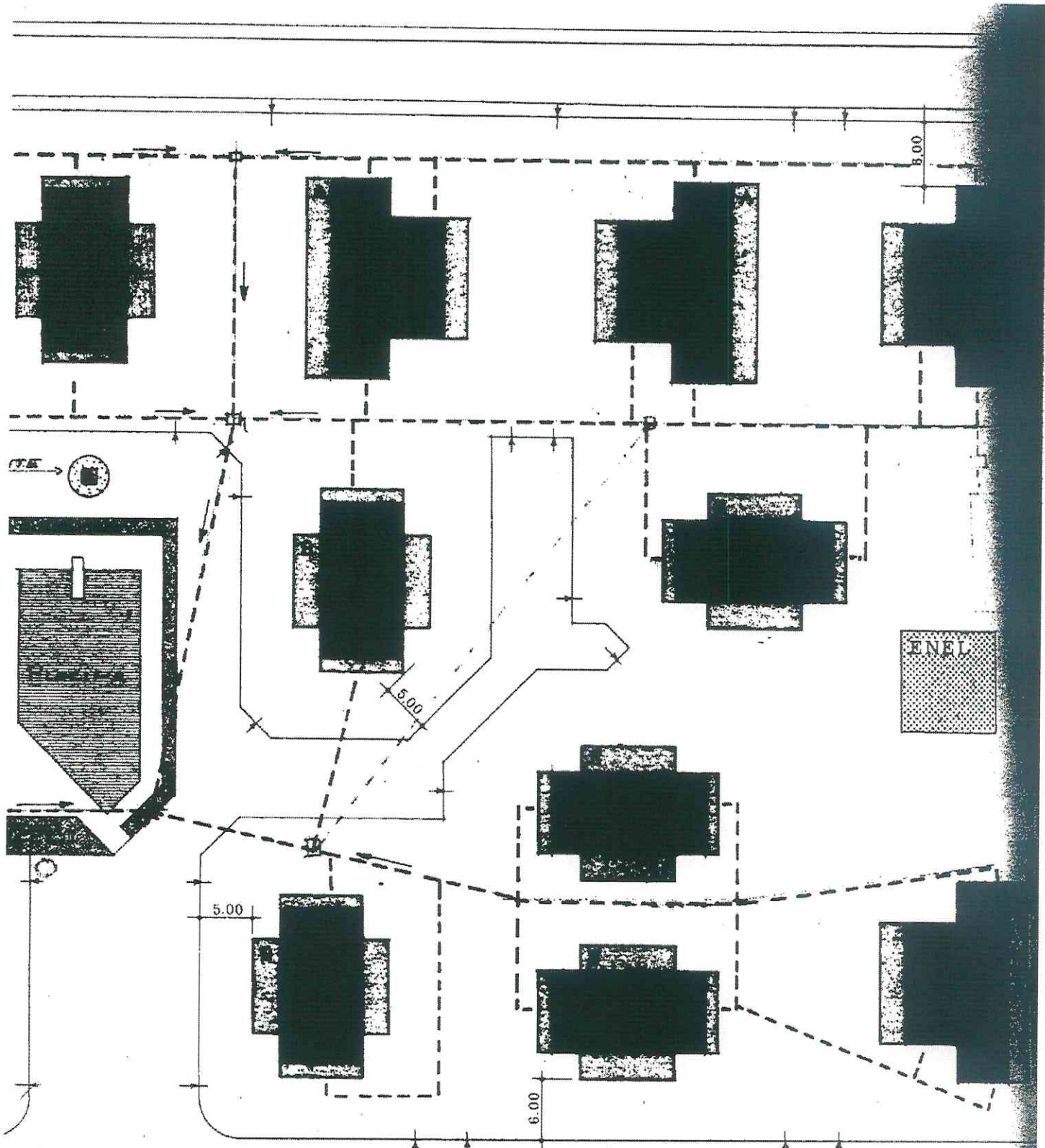

di Lottizzazione

DI FOGNATURA 1:500



COMUNE DI ARDEA

PROVINCIA DI ROMA
1° AREA -UFFICIO USI CIVICI



Determina del Dirigente della 1^ Area

Determina n. 382/06. del 21/09/06

Prot. 520 del 21/09/06

Reg. gen. n. 1569 del 26/09/06

OGGETTO: USI CIVICI - COMUNE DI ARDEA. Liquidazione uso civico di pascolo, legnatico e semina gravante sul Foglio 57 Part. 282/283/290/291/293/294/299/300/301/302/309/310/311/313

Il Dirigente della 1^ Area

Vista la richiesta avanzata (prot. n. 10397 del 03/03/06) dal **Sig. Pasquo Luigi Amministratore pro-tempore del Condominio Serena** in qualità di proprietaria di un appezzamento di terreno ricadente nel Comune di Ardea ed individuato al Catasto al **Foglio 57 Part. 282/283/290/291/293/294/299/300/301/302/309/310/311/313** tesa ad ottenere la liquidazione dell'uso civico gravante sull'area stessa;

Su proposta dell'ufficio Usi Civici;

VISTA la L. 16.06.27 n.1766;

VISTO il R.D. 26.02.28 n.332;

VISTO il D.P.R. n.616;

VISTO l'art. 4 della L.R. 03.01.86 n. 1 come modificata ed integrata dalla L.R. 27.01.05 N.6;

VISTI gli atti d'ufficio;

VISTO il progetto redatto dall'ufficio, **perizia n. 279/06 prot. n. 519 del 21/09/06** concernente la liquidazione dell'uso civico di pascolo, legnatico e semina gravante sul terreno di proprietà del **Condominio serena** ;

VISTO il bollettino del saldo di affrancazione usi civici versato in data 3.338,84 c/o l'ufficio postale 55/900 n. 27/02/06 € 3.338,84 VCY 0868;

CONSIDERATO che sussistono, pertanto, tutte le condizioni per l'accoglimento dell'istanza di liquidazione dell'uso civico di pascolo, legnatico e semina gravante sul terreno di proprietà del **Condominio C.F. 80277900587**;

DETERMINA

- Di rendere esecutivo il progetto elaborato dall'Ufficio Usi Civici, relativo alla liquidazione dell'uso civico di pascolo, legnatico e semina su terreno di proprietà del **Condominio Serena** censita al Catasto del Comune di Ardea al **Fg. 57 Part.**



COMUNE DI ARDEA

PROVINCIA DI ROMA

UFFICIO USI CIVICI



Prot. 519 del 21/09/06

Perizia n. 279/06

PROGETTO DI LIQUIDAZIONE USI CIVICI EX ART. 4 L.R. 6/2005

- Vista l'istanza presentata dal Sig.
 qualità di **Amministratore pro-tempore del Condominio Serena** C.F. 80277900587 assunta al protocollo generale del Comune di Ardea al n. 10397 in data 03/03/06 in qualità di proprietario di un appezzamento di terreno ubicato nel territorio comunale di Ardea, identificato nel N.C.E.U. al foglio 57 particelle 282/283/290/291/293/294/299/300/301/302/309/310/311/313 per una superficie complessiva di mq. 16692, con la quale si chiede, ai sensi dell'art. 4, comma 2, della legge regionale 27 gennaio 2005 n. 6, la liquidazione dell'uso civico gravante sul citato terreno;
- Visto l'Atto di Proprietà;
- Visti gli atti d'ufficio;
- Visto e richiamato l'art. 4 della legge regionale 27 gennaio 2005 n. 6;
- Considerato che il comma 3 del citato art. 4 indica che *ai fini della determinazione del valore, i comuni si avvalgono del proprio ufficio tecnico o possono nominare tecnici iscritti all'albo regionale dei periti, degli istruttori e dei delegati tecnici;*

l'Ufficio Tecnico Comunale

esperite le opportune indagini ed effettuate le valutazioni necessarie alla determinazione del canone di natura enfiteutica e del relativo compenso per la liquidazione degli usi civici, valuta quanto di seguito:

STIMA DEI DIRITTI

Da ricerche effettuate risulta che tali terreni sono gravati indistintamente da uso civico di semina, pascolo e legnatico, per cui il valore dei diritti di semina, pascolo e legnatico determinato mediante la capitalizzazione del Beneficio Fondiario (BF) deducibile da un fondo avente simili condizioni agro podologiche, si può così ipotizzare:

- a) Semina
 - stimando una produzione di frumento annua per ettaro pari a 30 q.li ed un valore di mercato pari a 20 euro a q.le, si ricava una Produzione Lorda Vendibile (PLV) pari a 600 euro;
- b) Pascolo

- stimando una produzione di foraggio, data dal pascolo del bestiame sulle ristoppie, pari a 10 q.li/ha ed un valore di mercato pari a 15 euro/q.le, si ricava una Produzione Lorda Vendibile (PLV) pari a 150 euro;

c) Legnatico

- considerato che il legnatico è dato da essenze arboree spontanee, cresciute ai margini delle colture, stimando una produzione di legna da ardere pari a 2 q.li/ha ed un valore di mercato pari a 10 euro/q.le, si ricava una Produzione Lorda Vendibile (PLV) pari a 20 euro;

Pertanto si deduce che:

Produzione Lorda Vendibile totale = Euro (600 + 150 + 20) = 770 euro

mentre, stimando che il Beneficio Fondiario derivante da simili situazioni può essere valutato pari al 20% della PLV, si ricava:

Beneficio Fondiario = 770 x 20% = 154 euro

quindi, capitalizzando il Beneficio Fondiario si può stabilire:

Valore del Fondo = 7.700 euro/ha

Infine, preso atto della sentenza n. 7/1996 della Corte di Appello, sezione speciale usi civici, con la quale si qualifica definitivamente come "utili" e non solo "essenziali" gli usi civici gravanti sul comune di Ardea, anche quelli sulle terre emerse e assumendo il parametro di liquidazione degli usi civici pari a 1/4 del valore del fondo (come desunto dalle perizie redatte precedentemente) si stima che il compenso dovuto alla collettività per la liquidazione degli usi civici sarà:

Liquidazione Uso Civico = Valore del Fondo x 1/4 = 7.700 euro/ha x 1/4 = 1.925 euro/ha (arrotondamento a 20 centesimi a metro quadrato di terreno).

Pertanto l'importo dovuto dall'istante a liquidazione dell'uso civico gravante sul terreno distinto in catasto al foglio 57 particelle 282/283/290/291/293/294/299/300/301/302/309/310/311/313 corrisponde a:

- **Sup. Fondiaria mq. 16692 x 0,20 €/mq = € 3.338,40**

CAPITALE AFFRANCAZIONE € 3.338,40

Ardea, li 21/09/06

Il Resp. del Procedimento
(Dott. Arch. Gina Appetecchi)



Il Dirigente 1^ Area
(Dott. Francesco Passaretti)



Relata di notifica

Il sottoscritto.....
ritira in data 28/09/06... dichiara di accettare le condizioni contenute nel presente atto e gli obblighi da essa derivanti.

FIRMA



COMUNE DI ARDEA

C.A.P. 00040

PROVINCIA DI ROMA

Fhs

IL SINDACO

Vista la domanda presentata dalla [redacted] in
data 3/10/77 con protocollo n° 14330;
Visti gli atti di ufficio;

ATTESTA

che la [redacted] e per essa i Sigg.ri [redacted]
e [redacted], titolari della licenza di costru-
zione n° 11/74 del 23/1/74 ha comunicato con nota n° 14329
del 3/10/77 la fine dei lavori relativi a n° 5 villini
di cui n° 4 di tipo B e n° 1 di tipo A di cui alla licen-
za suddetta.

si rilascia a richiesta dell'interessata per gli usi
consentiti dalla legge.

Ardea li 7/10/77

IL SINDACO

(Bruno Cimadon)

