

N=46000

Comune: (VT) VETRALLA  
 Foglio: 15  
 Scala originale: 1:2000  
 Dimensione cornice: 534,000 x 378,000 metri  
 Protocollo pratica T412939/2022  
 21-Set-2022 23-55:34

1 Particella: 1261

E=-30200

Firmato Da: CARELLI MARCO Emesso Da: ARUBAPEC S.P.A. NG CA 3 Serial#: 1654c8e6ecc14b757cbbf49a82fe5b5

**Agenzia del Territorio  
CATASTO FABBRICATI  
Ufficio Provinciale di  
Viterbo**

Dichiarazione protocollo n. VT0064245 del 30/04/2012

Planimetria di u.i.u. in Comune di Vetralla

Strada Doganella

civ. SNC

Identificativi Catastali:

Sezione:

Foglio: 15

Particella: 1261

Subalterno:

Compilata da:  
**Camponeschi Federica**

Iscritto all'albo:  
**Geometri**

Prov. Viterbo

N. 1037

Scheda n. 1

Scala 1:200

PIANO PRIMO hm = 2.50

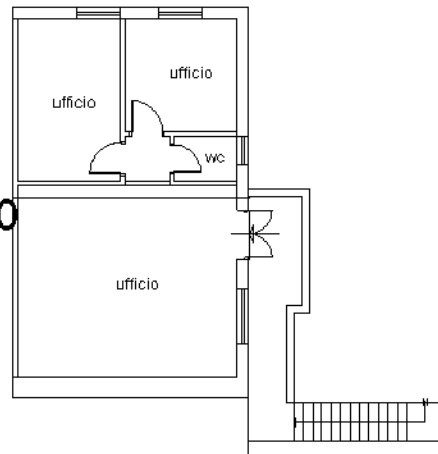

corte

PIANO TERRA

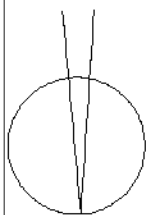
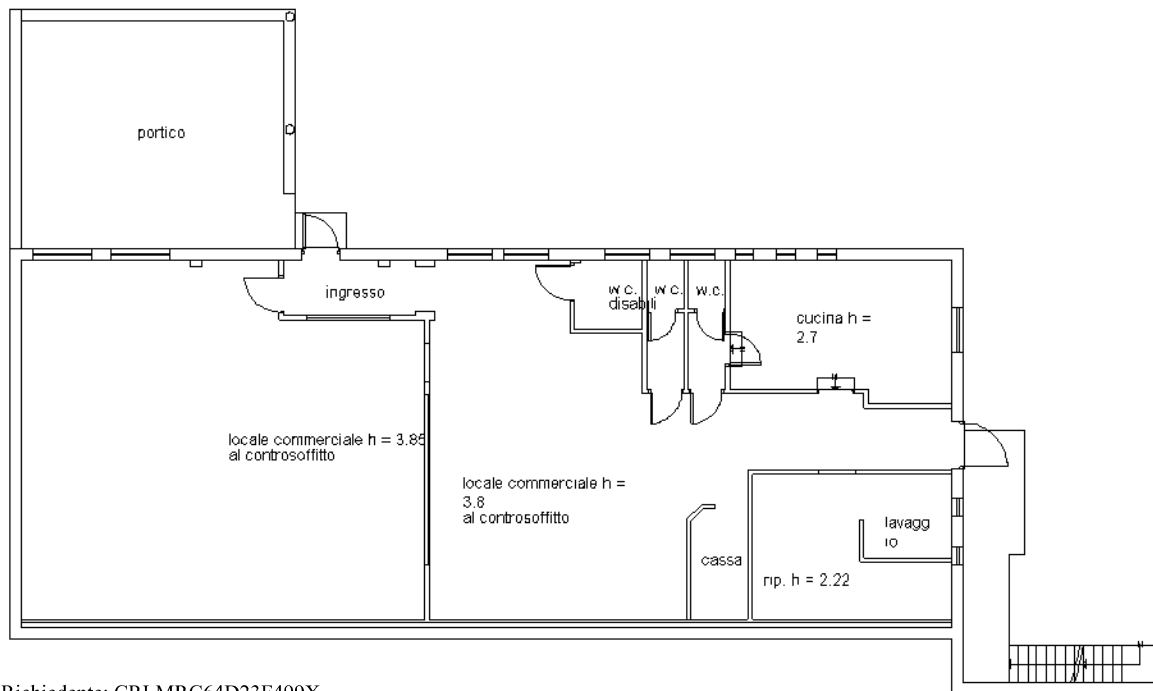

Nor

Ultima planimetria in atti



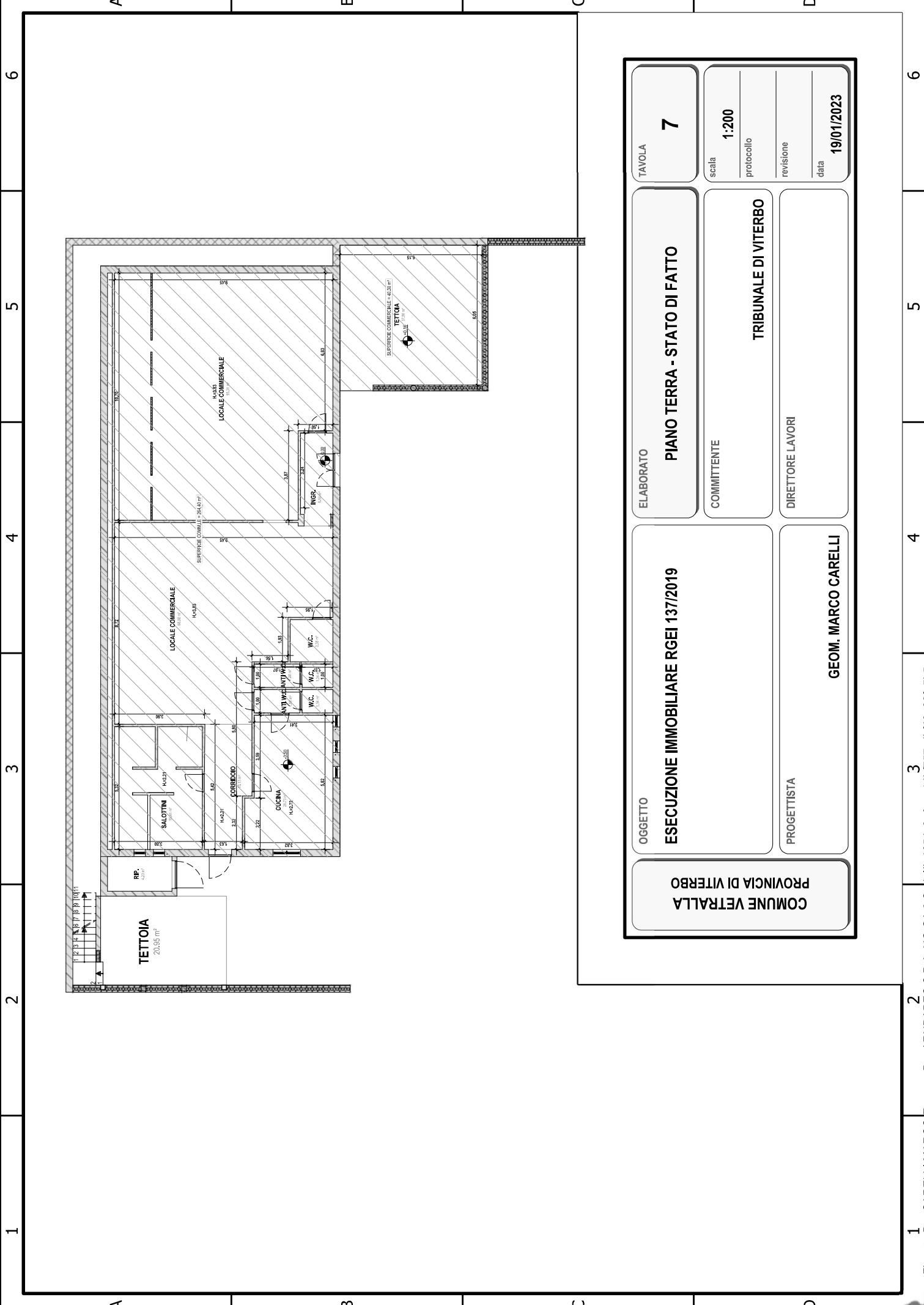

TAVOLA <b>7</b>	<b>PIANO TERRA - STATO DI FATTO</b>	<b>OGGETTO</b> ESECUZIONE IMMOBILIARE RGEI 137/2019	<b>COMUNE VETRALLA</b> PROVINCIA DI VITERBO
Scala <b>1:200</b>	COMMITTENTE <b>TRIBUNALE DI VITERBO</b>	PROGETTISTA <b>GEOM. MARCO CARELLI</b>	
protocollo	DIRETTORE LAVORI		
revisione			
data <b>19/01/2023</b>			

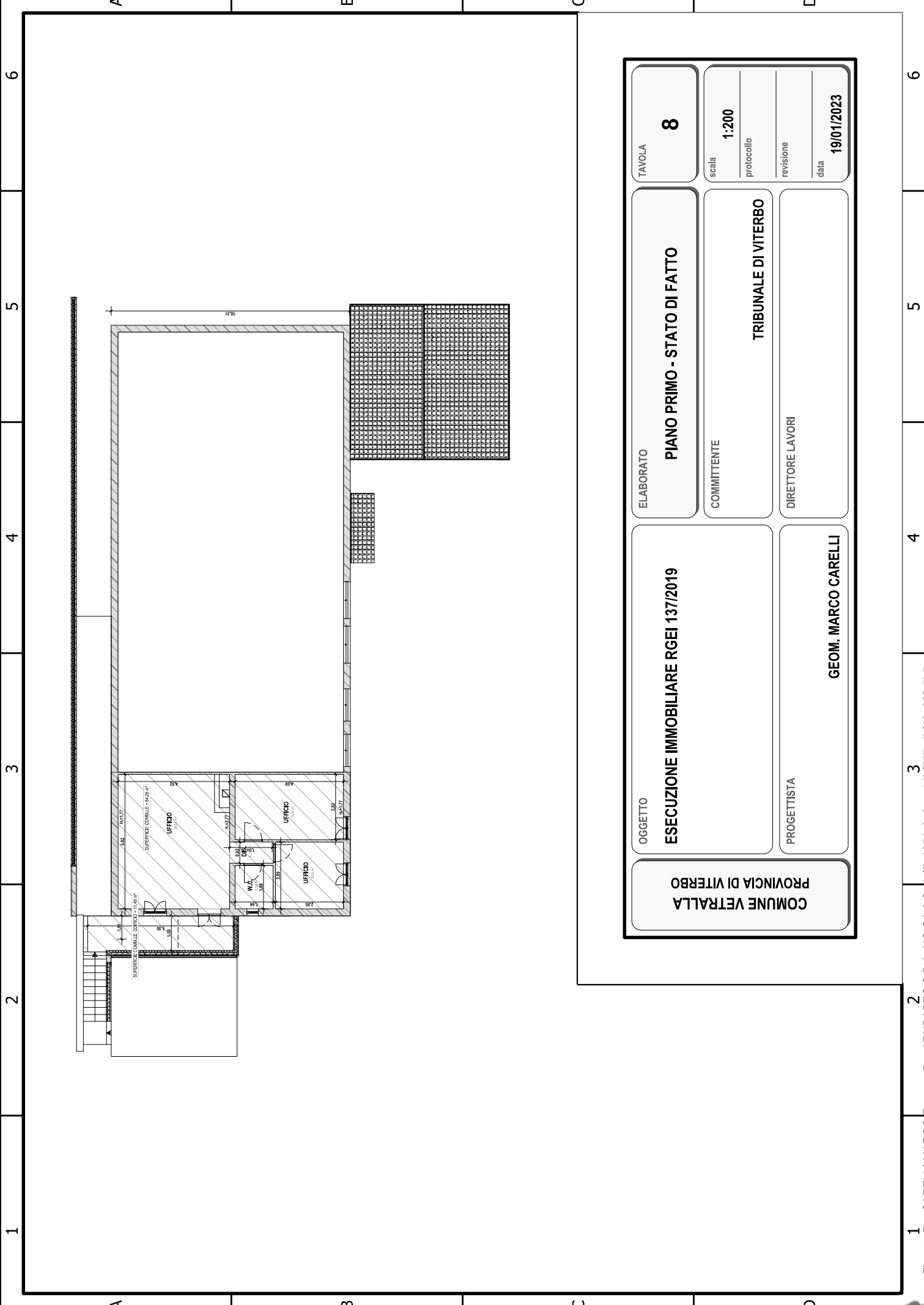

TAVOLA <b>8</b>	<b>PIANO PRIMO - STATO DI FATTO</b>	<b>ESECUZIONE IMMOBILIARE RGEI 137/2019</b>	<b>COMUNE VETRALLA</b> PROVINCIA DI VITERBO
Scala <b>1:200</b>	COMMITTENTE <b>TRIBUNALE DI VITERBO</b>	PROGETTISTA <b>GEOM. MARCO CARELLI</b>	
protocollo revisione data <b>19/01/2023</b>	DIRETTORE LAVORI		