

### Veduta satellitare dell'Immobile



### Veduta del varco d'accesso da via Giacomo Matteotti

Dott. Arch. Antonio Coppola

e-mail: [antonio.coppola.architetto@gmail.com](mailto:antonio.coppola.architetto@gmail.com)

P.E.C.: [antoniocoppola@archiworldpec.it](mailto:antoniocoppola@archiworldpec.it)

**Veduta del Fabbricato da nord**



**Veduta del fabbricato da ovest**

Dott. Arch. Antonio Coppola

e-mail: [antonio.coppola.architetto@gmail.com](mailto:antonio.coppola.architetto@gmail.com)

P.E.C.: [antoniocoppola@archiworldpec.it](mailto:antoniocoppola@archiworldpec.it)

**Veduta del varco d'accesso alla scala condominiale**



**Veduta della scala d'accesso al 2° Piano con ballatoio**



Dott. Arch. Antonio Coppola

e-mail: [antonio.coppola.architetto@gmail.com](mailto:antonio.coppola.architetto@gmail.com)

P.E.C.: [antoniocoppola@archiworldpec.it](mailto:antoniocoppola@archiworldpec.it)



**Veduta dell'ingresso-soggiorno**



**Veduta della cucina e del relativo ballatoio**

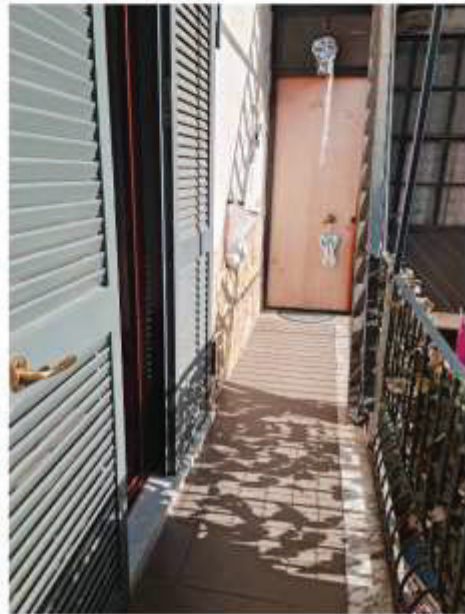

**Veduta del bagno**



**Veduta del disimpegno**



**Veduta della cameretta**



Dott. Arch. Antonio Coppola

e-mail: [antonio.coppola.architetto@gmail.com](mailto:antonio.coppola.architetto@gmail.com)

P.E.C.: [antoniocoppola@archiworldpec.it](mailto:antoniocoppola@archiworldpec.it)

**Veduta della camera da letto**

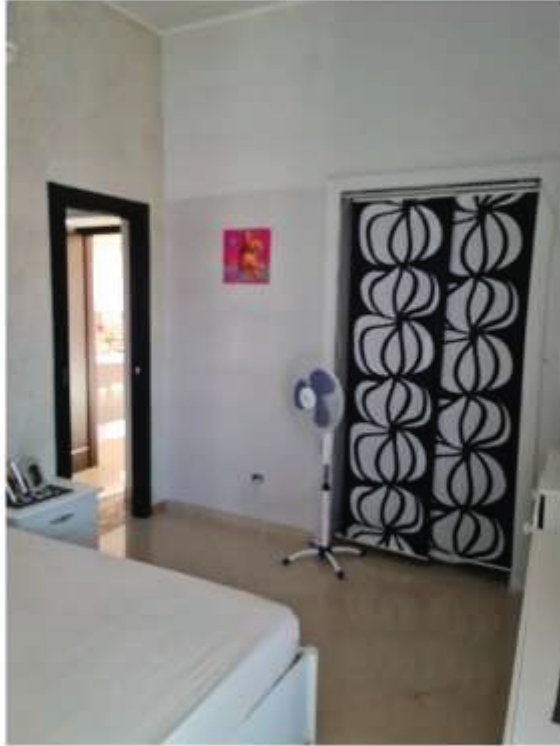

**Veduta del balconcini della camera da letto e relativo affaccio**



Dott. Arch. Antonio Coppola

e-mail: [antonio.coppola.architetto@gmail.com](mailto:antonio.coppola.architetto@gmail.com)

P.E.C.: [antoniocoppola@archiworldpec.it](mailto:antoniocoppola@archiworldpec.it)