

PLANIMETRIA CON INDICATO FABBRICATO  
DOVE SI TROVANO I BENI STAGGITI

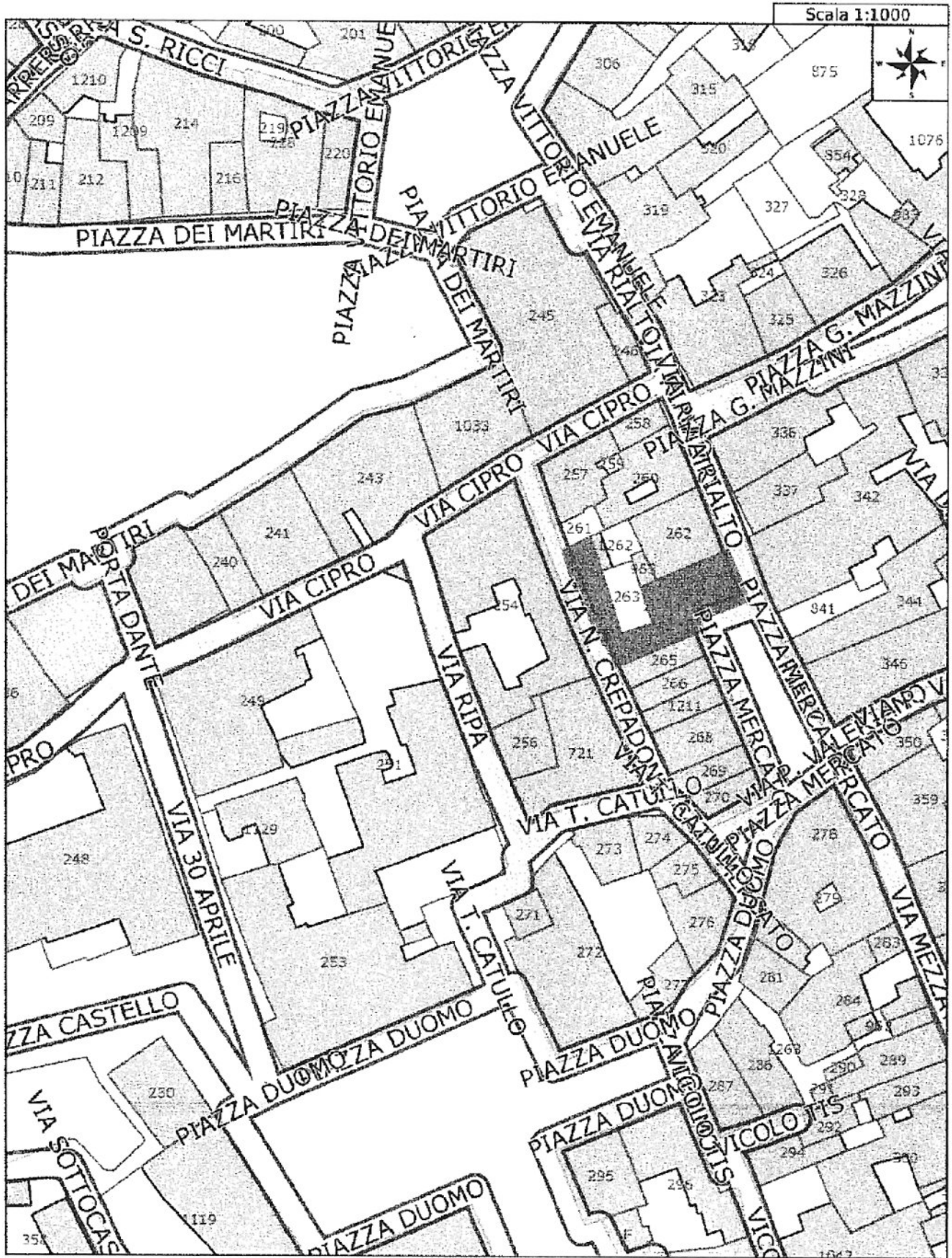

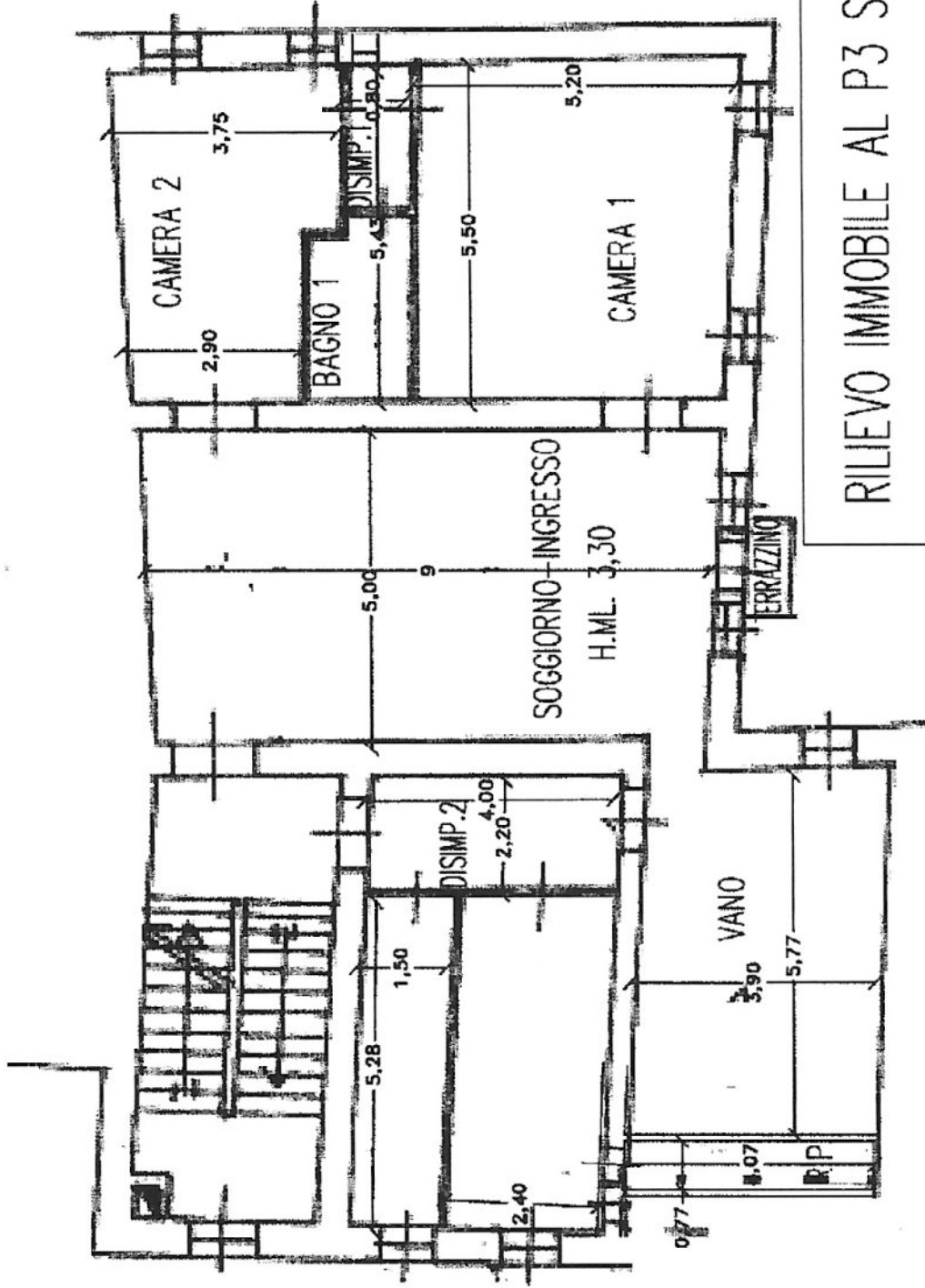

RILIEVO IMMOBILE AL P3 SCALA 1:100

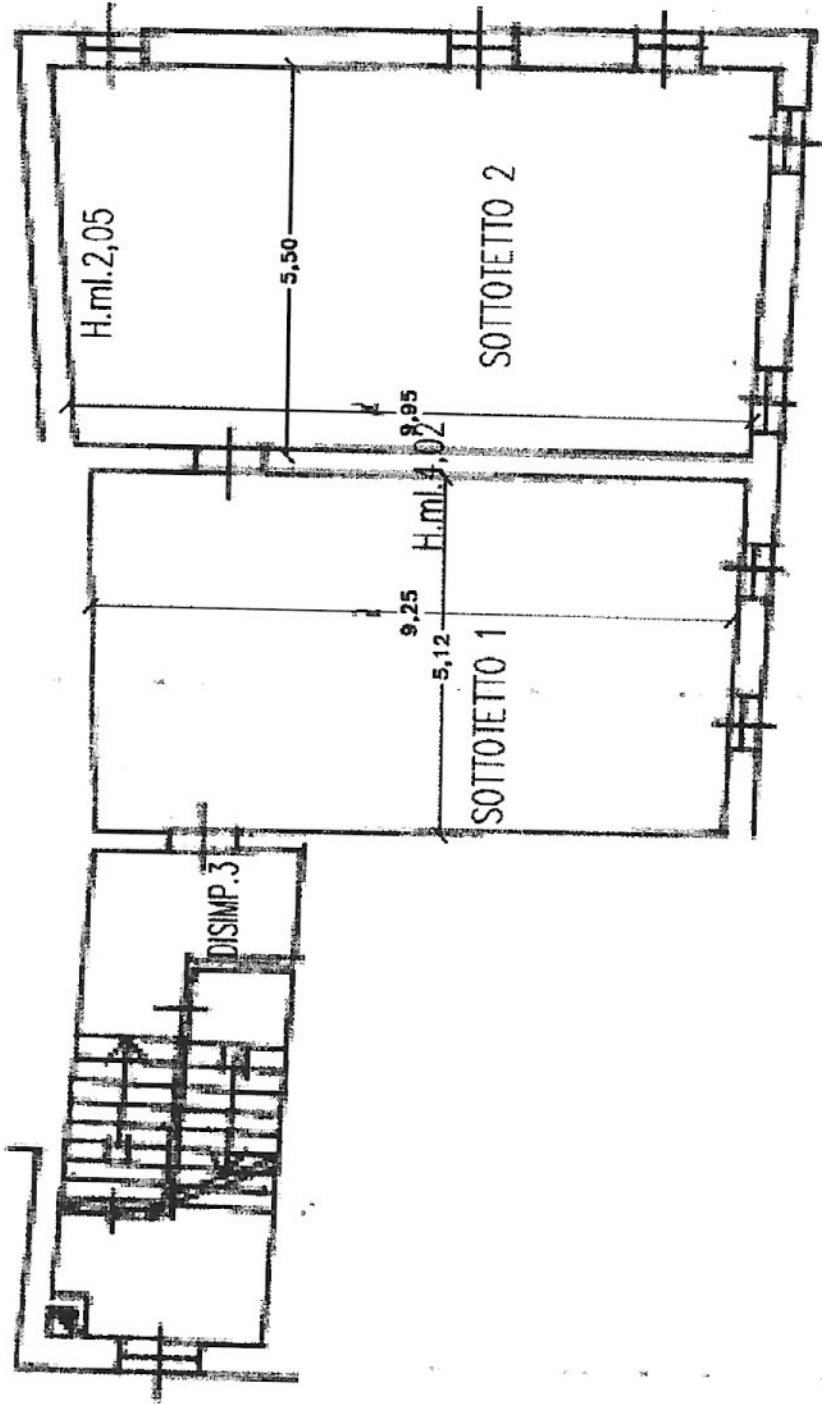

RILIEVO IMMOBILE AL P4 SCALA 1:100

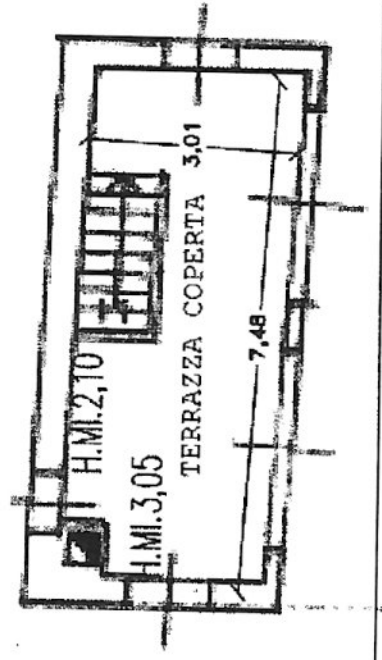

RILIEVO IMMOBILE AL P5 SCALA 1:100

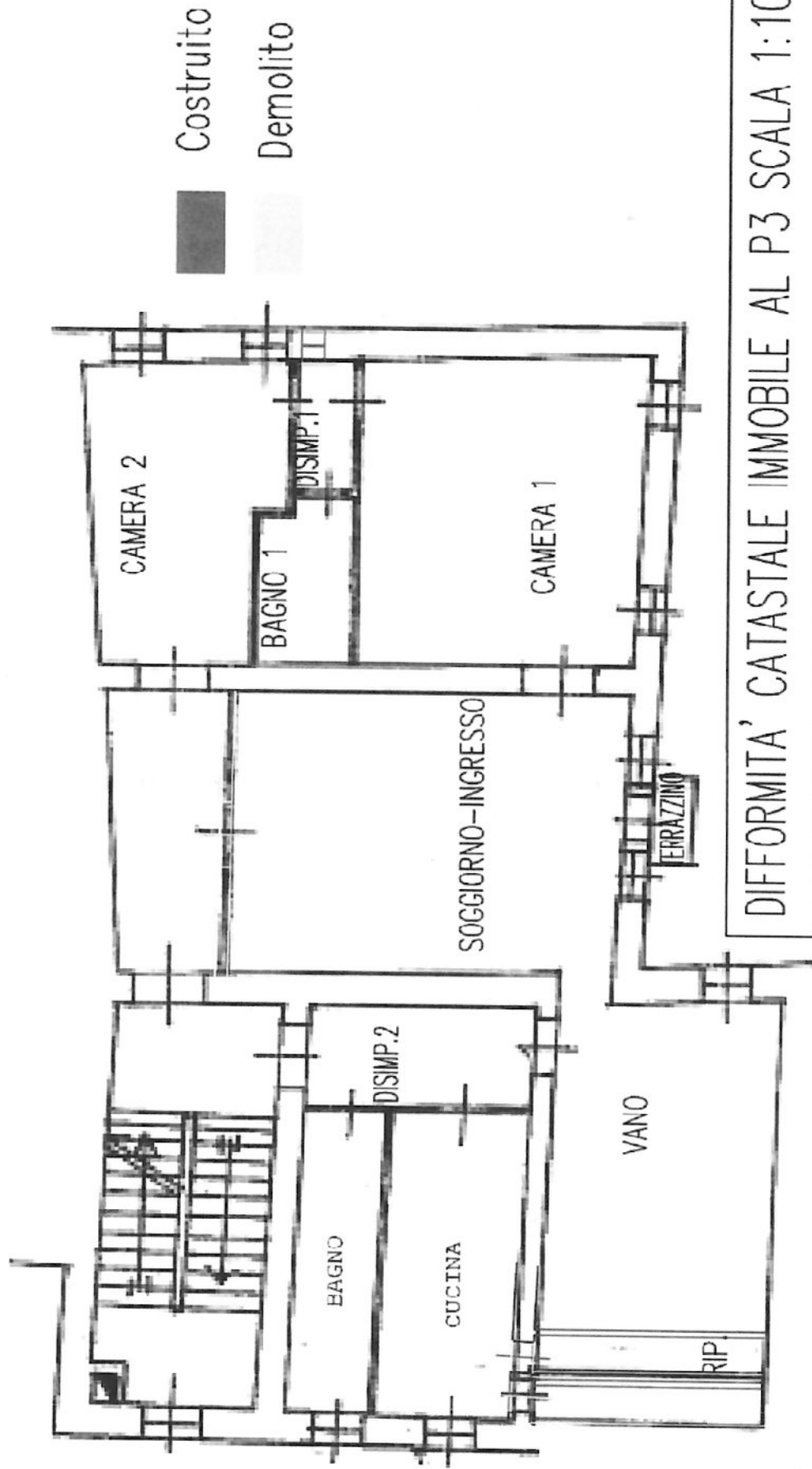

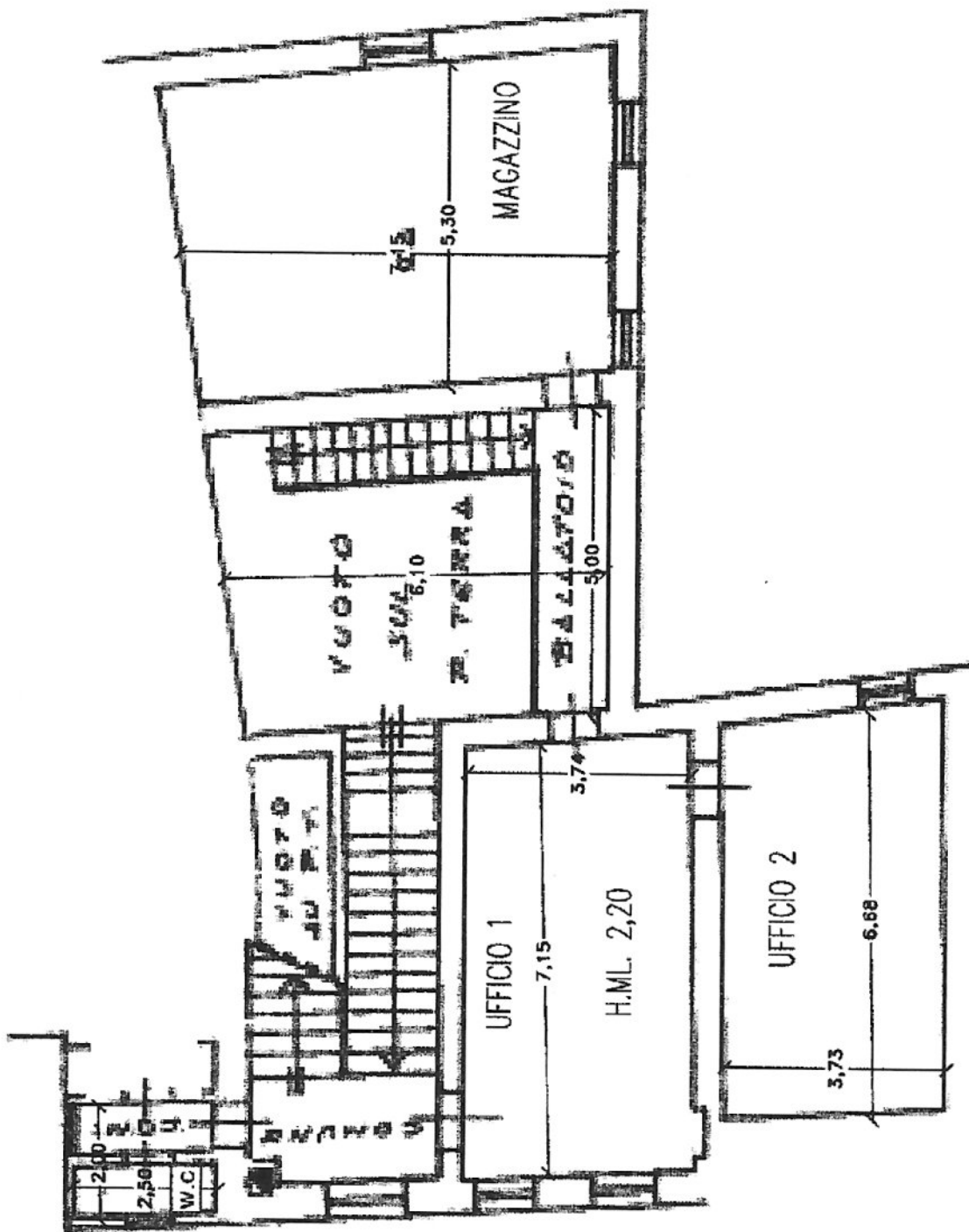

RILIEVO IMMOBILE AL P1 SCALA 1:100

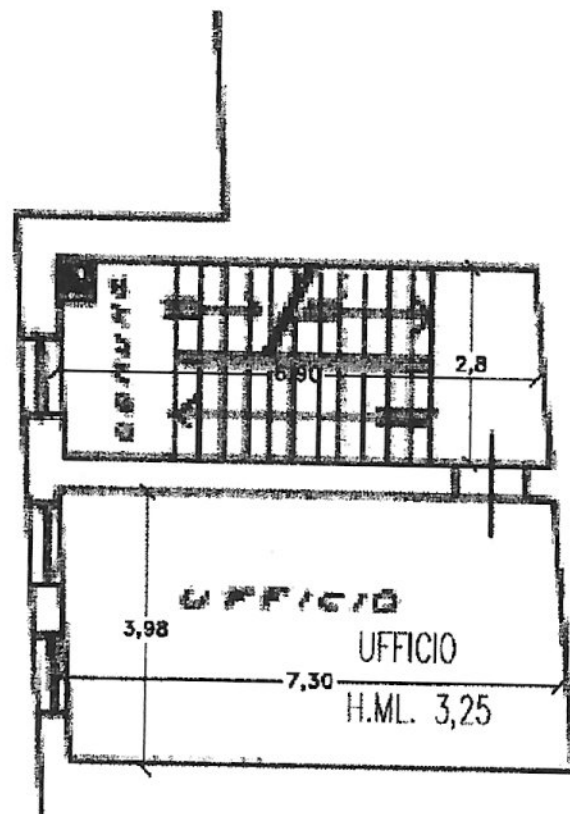

RILIEVO IMMOBILE AL P2 SCALA 1:100

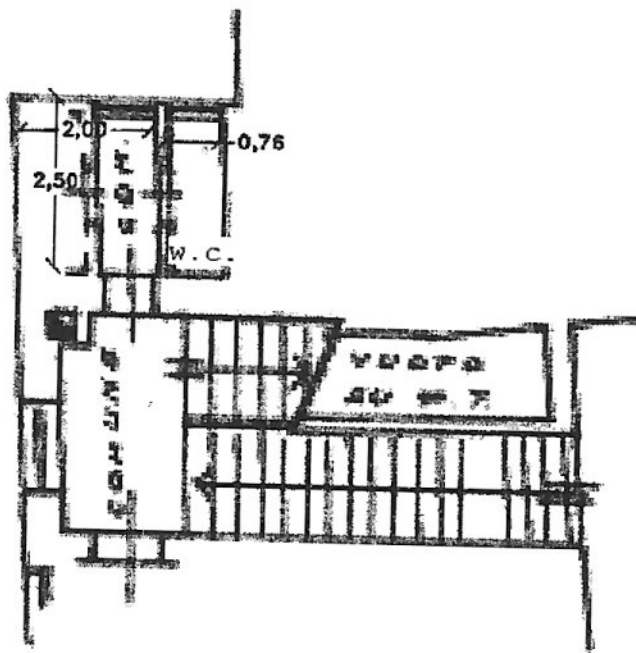

RILIEVO W.C.(SUB 12) AL P1 SCALA 1:100



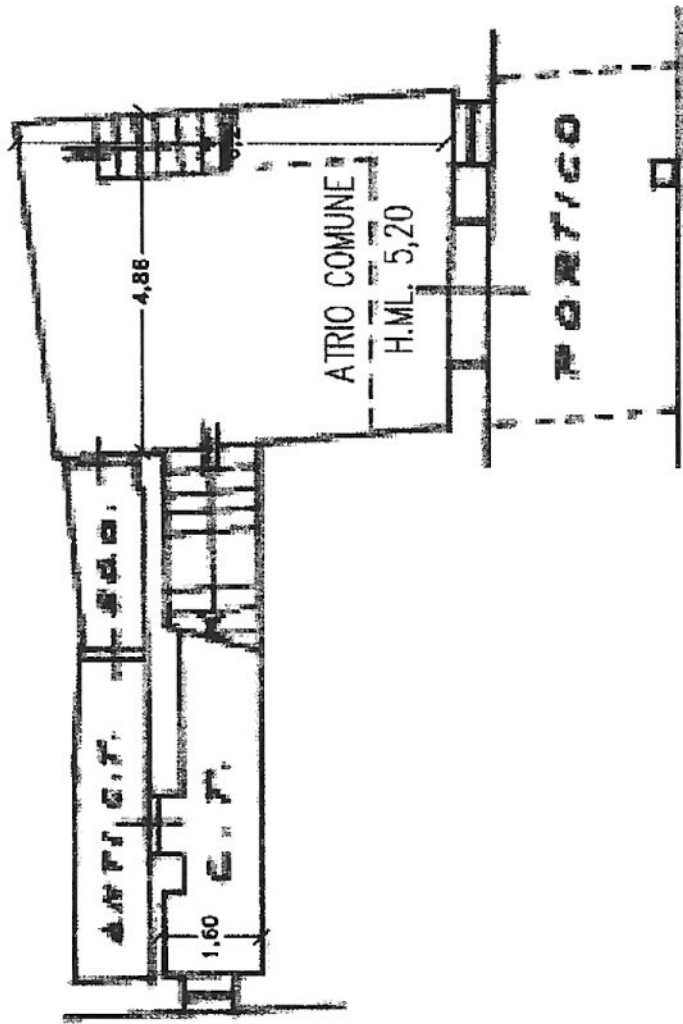

PLANIMETRIA PARTI COMUNI P.T. SCALA 1:100

BENI IDENTIFICATI CATASTALMENTE AL FOGLIO N°71 MAPP.LE 963 SUB 1-2

PIANO TERRA

h. 2.50



PLANIMETRIA IMMOBILE AL P.T. SCALA 1:100

MODULARIO  
F. r.g. rend 487



MINISTERO DELLE FINANZE  
DIREZIONE GENERALE DEL CATASTO E DEI SS.TT.EE.

MOD. BN (CEU)

**CATASTO EDILIZIO URBANO** (FDL 13-4-1939, n. 652)

LIRE  
250

Planimetria di u.i.u. in Comune di BELLUNO via P.ZZA DEL MERCATO civ. 31

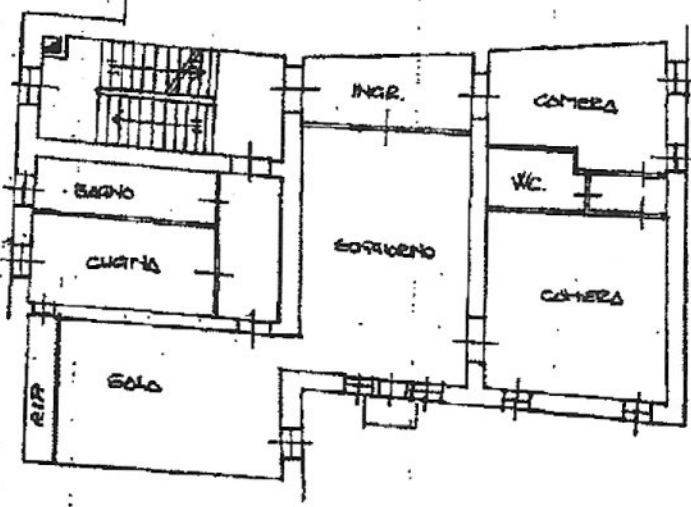

Allegato A  
Repertorio 9939/3343

PIANO TERZO H=330

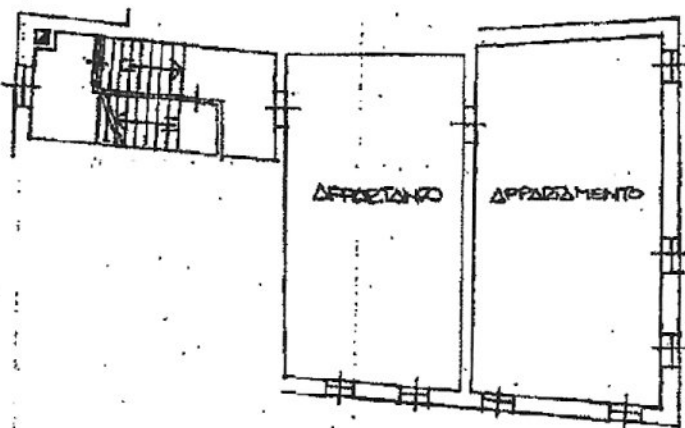

PIANO QUARTO  
H=225 MEDIA



*Anna Elina Ferraro  
 Fulvia Fajon  
 Silvio Piccini  
 Michele Schenato*



PIANO QUINTO H=225 MEDIA

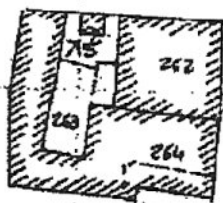

F09 71 ALL 7  
SCALA 1:1000

ORIENTAMENTO



SCALA DI 1:200

Dichiarazione di N.C.   
 Denuncia di variazione

Identificativi catastali  
 F. 71.017  
 n. 264 sub. 9

Compilata dal GEOMETRA DALLA  
 (Titolo, cognome e nome)  
RIVA BELLUNO

Iscritto all'albo de i. GEOMETRI  
 della provincia di BELLUNO n. 777  
 data 25/10/89 Firma Dalla Riva



RISERVATO ALL'UFFICIO

23 OTT 1987  
 5/2965/89

MODULARIO  
F. rig. mod. 487



MINISTERO DELLE FINANZE  
DIREZIONE GENERALE DEL CATASTO E DEI SS.TT.EE.  
**CATASTO EDILIZIO URBANO** (RDL 13-4-1939, n. 652)

MOD. BN (CEU)

LIRE  
250

Planimetria di u.i.u. in Comune di BELLUNO via PIAZZA DEL MERCATO civ. 31

Allegato 3  
Repertorio 9232/3343

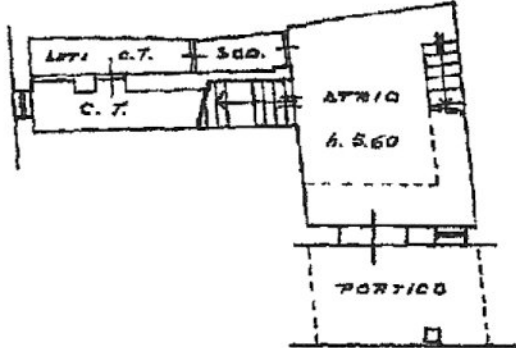

PIANO TERRA  
(PARTI COMUNI)  
h. 2.80 e 5.60

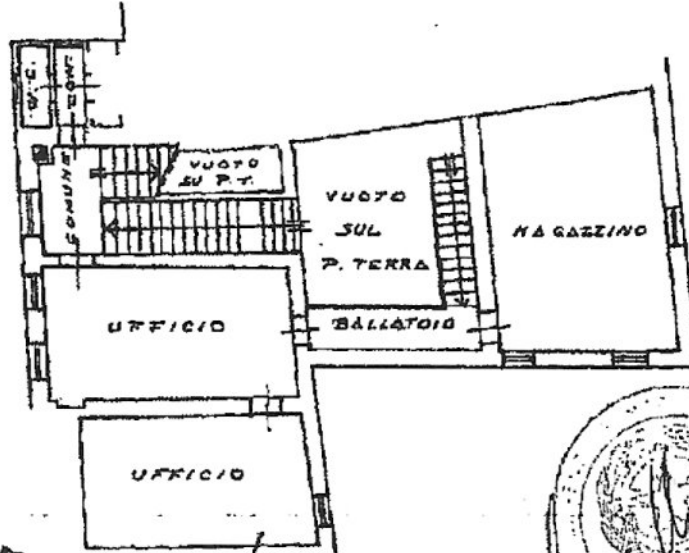

PIANO PRIMO  
h. 2.20

*Handwritten signatures:*  
Gualichetti  
Fabio Ferraro  
Fabio Ferraro  
Sdr. Ferraro

ESTRATTO DI MAPPA

F. 71 - 411. 7° -

1: 1000



ORIENTAMENTO



SCALA DI 1: 200

Dichiarazione di N.C.   
Denuncia di variazione

Compilata dal DANILO CRAGGIO  
(Titolo, cognome e nome)

Iscritto all'albo dei periti agrario  
della provincia di Belluno  
data 30.04.91 Firma Daniilo Craggio



RISERVATO ALL'UFFICIO

14 OTT. 1991

B/2363/P1

Identificativi catastali  
F. 71-411.7°  
n. 264 sub. 11

MODULANDO  
F. riq. rend. 487

Data di prescrizione: 14/10/1991 - Data: 09/03/2004 - Certificato n. DL0029631 - Richiesta n. 971  
Tot.schede: 1 - Formato di acq.: A4(209x298) - Fatt. di scala: 1:1



MINISTERO DELLE FINANZE  
DIREZIONE GENERALE DEL CATASTO E DEI SS.TT.EE.

MOD. BN (CEU)

# CATASTO EDILIZIO URBANO (RDL 13-4-1939, n. 652)

LIRE  
250

Planimetria di u.i.u. in Comune di BELLUNO via PIAZZA DEL MERCATO civ. 31

PIANO TERRA  
(PARTI COMUNI)  
h. 2.80 E 5.60

Allegato C  
Repertorio 9232/3343

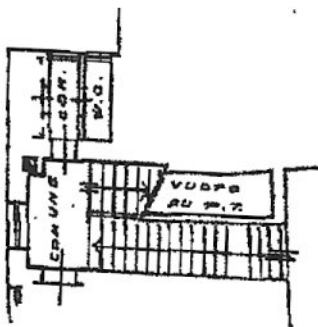
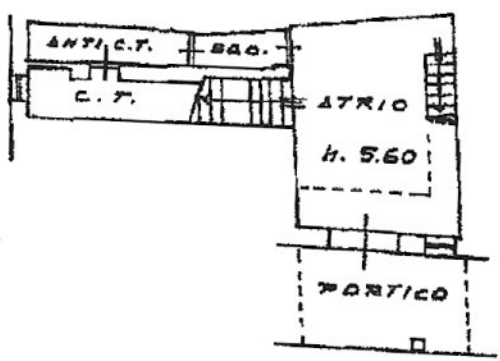

PIANO PRIMO  
h. 2.80

ESTRATTO DI MAPPA  
F. 71 - AL. 7°  
1:4000

*Harlo Schanck  
Anna Elia Tanare  
Fulvio Ferrar  
Sibio Mont*

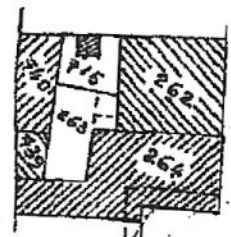

PIANO SECONDO  
h. 3.20



SCALA DI 1:200

Dichiarazione di N.C.   
Denuncia di variazione

Compilata dal DANILO CREGGIO  
(Titolo, cognome e nome)  
iscritto all'albo dei periti agrari  
della provincia di Belluno  
data 20.04.91 Firma [Signature]

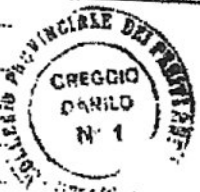

RISERVATO ALL'UFFICIO

015 251  
B/2363 21

Identificativi catastali  
F. 71 - AL. 7°  
n. 264 sub. 12

MOD. E.A.R.L.  
P. 10/10/1994



MINISTERO DELLE FINANZE  
DIREZIONE GENERALE DEL CATASTO E DEI SS.TT.EE.  
**CATASTO EDILIZIO URBANO** (RDL 13-4-1939, n. 652)

MOD. BN (CEU)

LIRE  
250

Amministrazione di u.i.u. in Comune di BELLUNO via PIAZZA DEL CANTATO CIV. ....

Allegato D  
Repertorio 9932/3343

PIANO TERRA  
n. 2.50

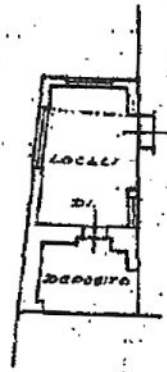

*Umberto Schiavo*  
*Domenico Fontana*  
*Fabrizio Freggi*  
*S. M. Freggi*



ORIENTAMENTO



SCALA DI 1:200

Dichiarazione di N.C.   
Denuncia di variazione

Compilata da D. DANILLO GREGGIO  
(Titolo, cognome e nome)  
Iscritto all'albo dei periti agrari  
della provincia di Belluno  
data 26.07.91. Firma [Signature]



RISERVATO ALL'UFFICIO

C/1364/A

Identificativi catastali  
21-117-  
253 sub. 1  
253 sub. 2