



MINISTERO DELLE FINANZE
DIREZIONE GENERALE DEL CATASTO E DEI SERVIZI TECNICI ERARIALI
NUOVO CATASTO EDILIZIO URBANO

(R. DECRETO-LEGGE 13 APRILE 1976 N. 652)

Planimetria dell'immobile situato nel Comune di *Catania*

Via Grimaldi 140

Ditta

Allegata alla dichiarazione presentata all'Ufficio *Tecnico Erariale*
(*) Ufficio Erariale del Comune

di *Catania*

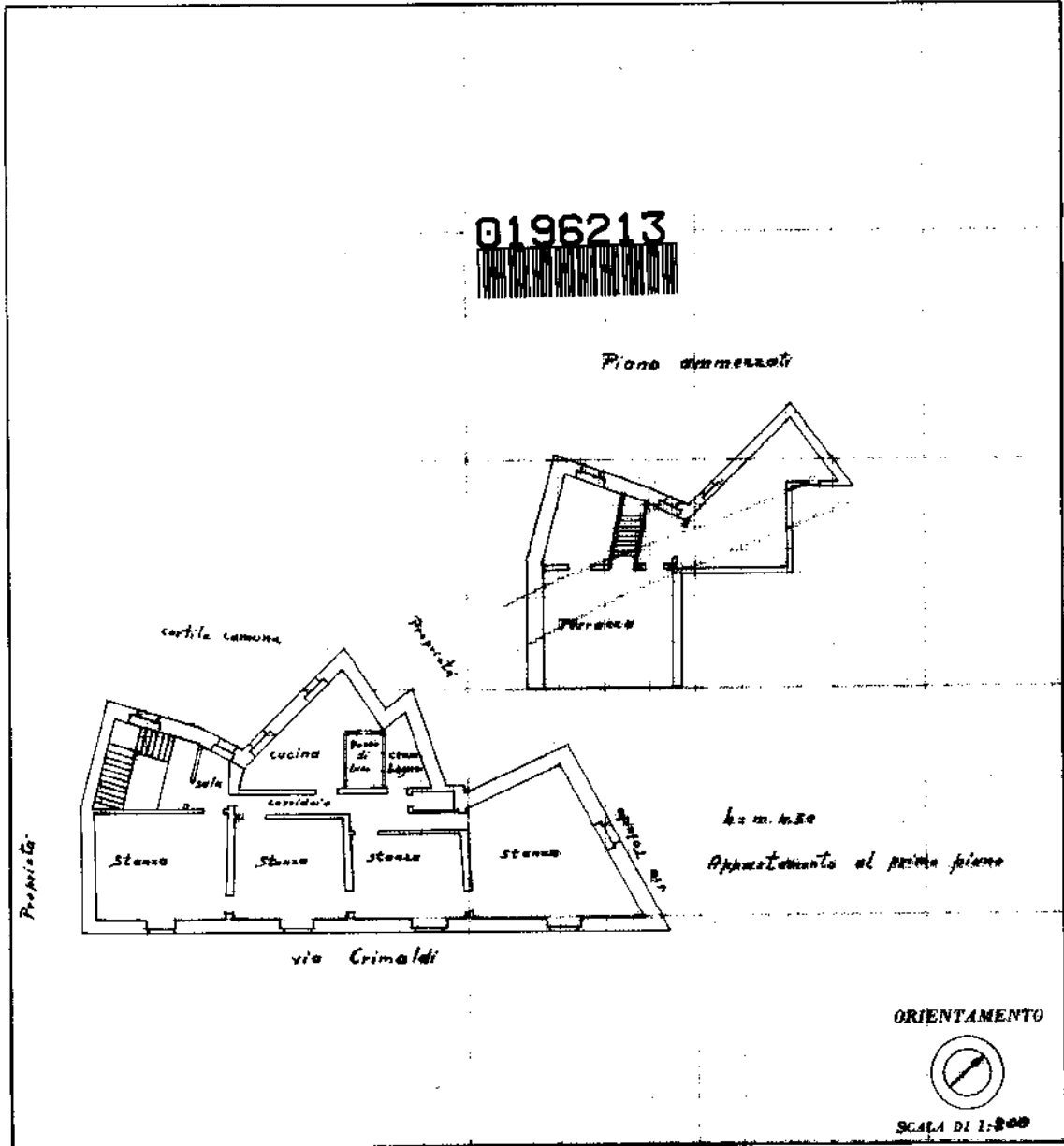

SPAZIO RISERVATO PER LE ANNOTAZIONI D'UFFICIO

D.L.F. / PROT. N. *1476*

Catania
1956
1976

Compilata dal Geometra
Giuffrida Emilio
(Titolo, nome e cognome del tecnico)
Iscritto all'Albo dei Geometri
della Provincia di *Catania*
ORA 16-10-1953
Firma: *Emilio Giuffrida*

Ultima planimetria in atti



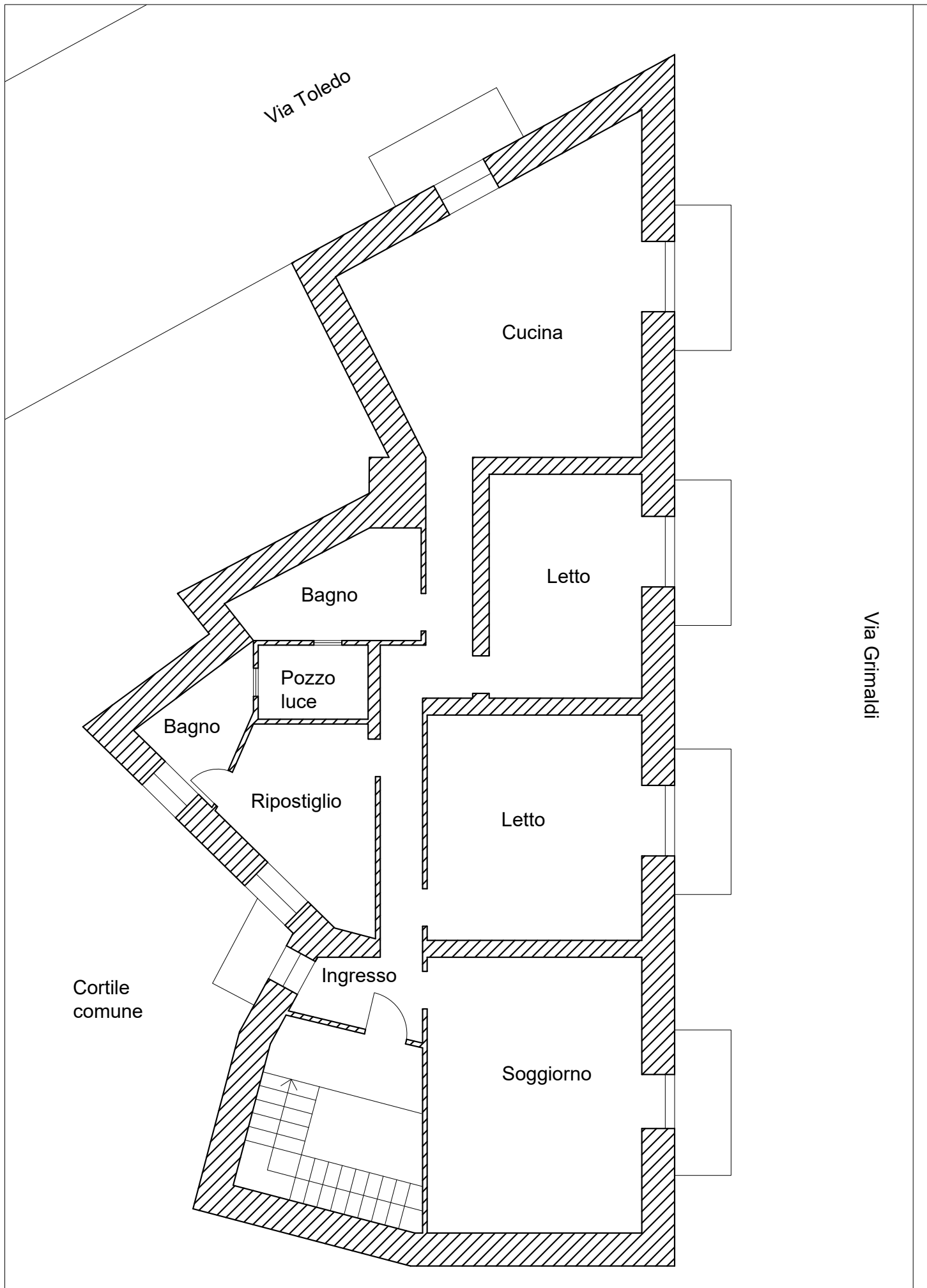

Via Grimaldi

