

MOD. AN (CEU)
LIRE
800

MINISTERO DELLE FINANZE
DIPARTIMENTO DEL TERRITORIO
CATASTO EDILIZIO URBANO (RDL 13-4-1939, n. 652)



MODULANO
P. 1/10, mod. 200

Planimetria di u.i.u. in Comune di PORTO MANTOVANO, via BRUNO BUOZZI, C.M.

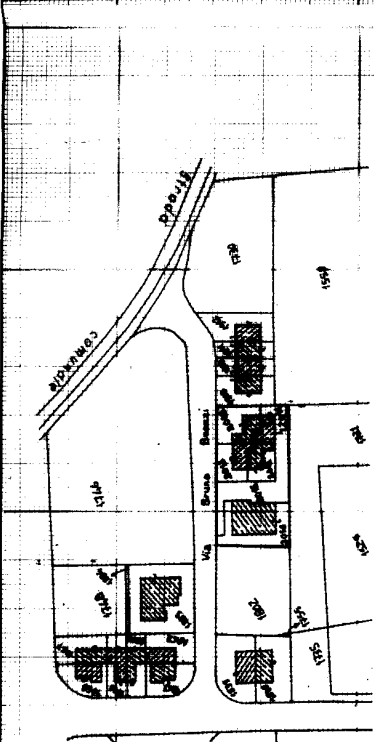

ESTRATTO MAPPA SCALA 1:2000
via Bruno Buozzi

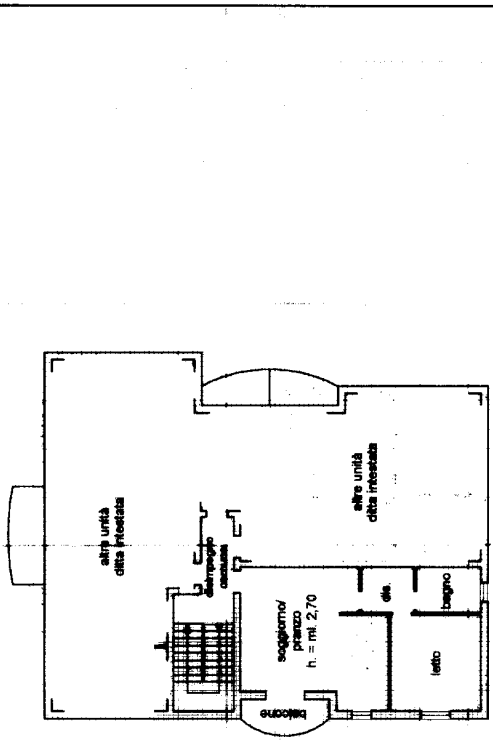

PIANO SECONDO



24 OTT. 1998 A 01760

reg. mappe 2011

reg. mappe 1731

PIANO TERRA

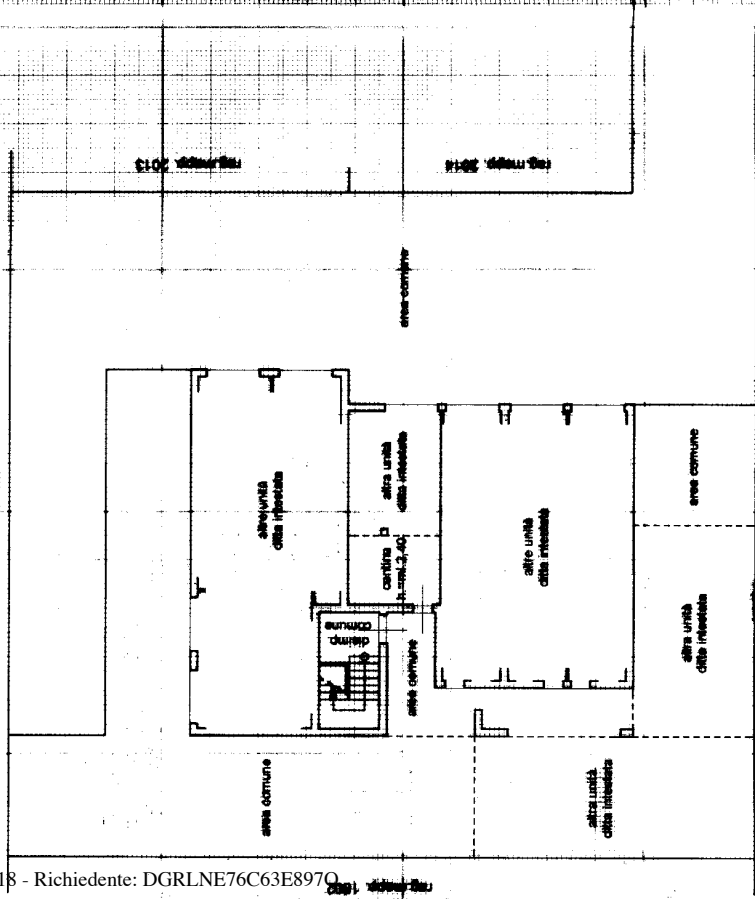

RISERVATO ALL'UFFICIO



Compilata dall' ARCHITETTO
(libro, espone e firma)

Dichiarazione di N.C.
Denuncia di variazione

Identificativi catastali
F. n. 2016, sub. 7

Compilata dall' ARCHITETTO
(libro, espone e firma)

Iscritto all'albo degli ARCHITETTI
della provincia di MANTOVA
n. 9

Foglio 9 - Particella 2016 - Subalterno 7 >

Ultima planimetria in atti

MOD. AN (CEU)
LIRE 900
CIV. C.M.

MINISTERO DELLE FINANZE
DIPARTIMENTO DEL TERRITORIO
CATASTO EDILIZIO URBANO (RDL 13-4-1939, n. 852)
Planimetria di u.i.u. in Comune di PORTO MANTOVANO, via BRUNO BUOZZI



MODULARIO
F. 107, rev. 048

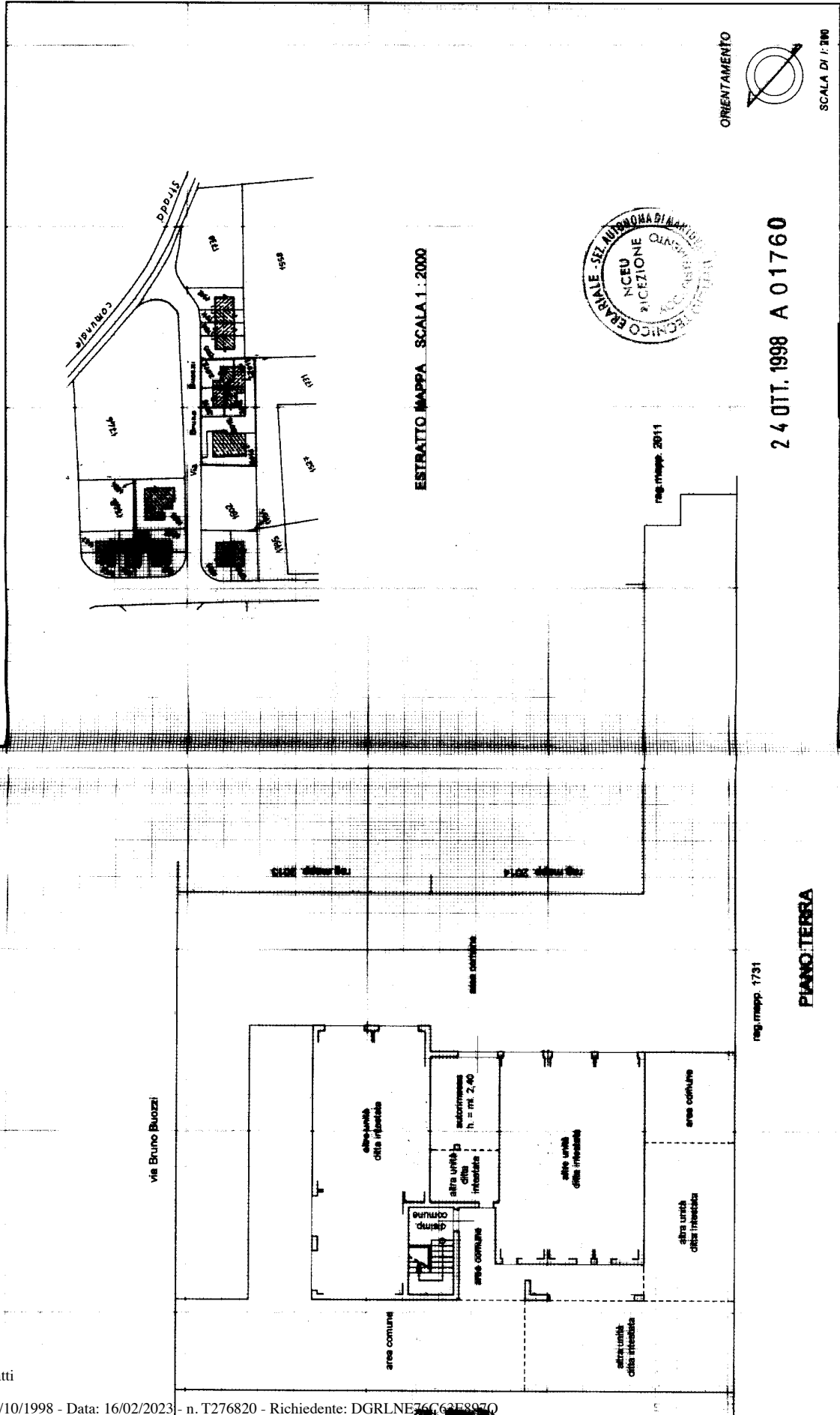

ORIENTAMENTO
SCALA DI F. 300



24 OTT. 1998 A 01760

RISERVATO ALL'UFFICIO

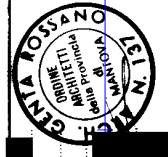

Compilata dall' ARCHITETTO (Nome, cognome e nome)
 Dichiarazione di N.C. Denuncia di variazione
 Identificativi catastali
 F. n. 2016 sub 8/10001 della 22-10-1998
 Iscritto all' albo degli ARCHITETTI della provincia di MANTOVA
 Firmato il 22-10-1998
 Foglio 9 - Particella 2016 - Subalterno 8

Ultima planimetria in atti

Catasto dei Edificati - Situazione al 16/02/2023 - Comune di PORTO MANTOVANO (G9173) - VIA BRUNO BUOZZI n. 12 Piano T