

Esecuzione Immobiliare n. 08/2017

ALLEGATO N. 1 Documentazione Catastale



E=-45200

1 Particella: 499

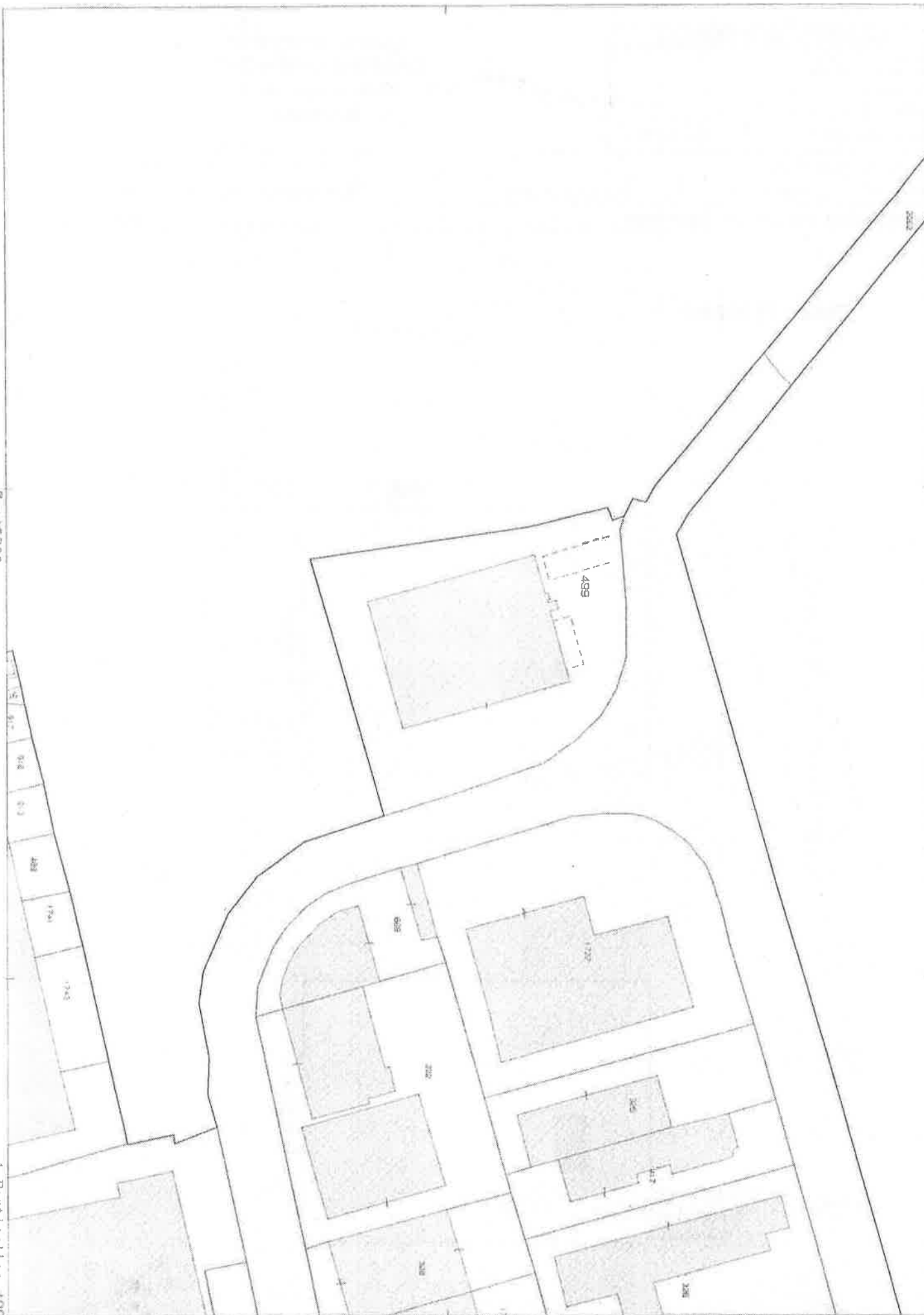

ELABORATO PLANIMETRICO

Completato da:

Iscritto all'albo:
Architetti

Prov. Grosseto

N. 00072

**Agenzia del Territorio
CATASTO FABBRICATI
Ufficio Provinciale di
Grosseto**

Comune di Follonica

Sezione: Foglio: 20

Particella: 499

Protocollo n. GR0082029 del 30/07/2012

Tipo Mappale n. 74862 del 12/07/2012

Dimostrazione grafica dei subalterni

Scala 1 : 500

PIANO TERRENO

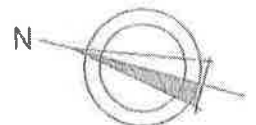
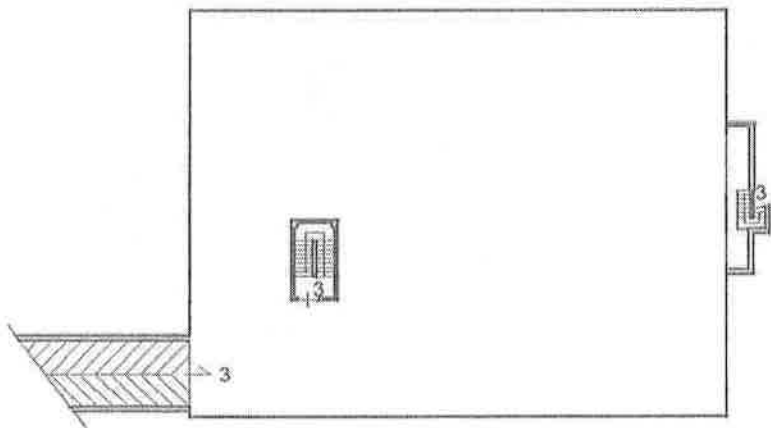
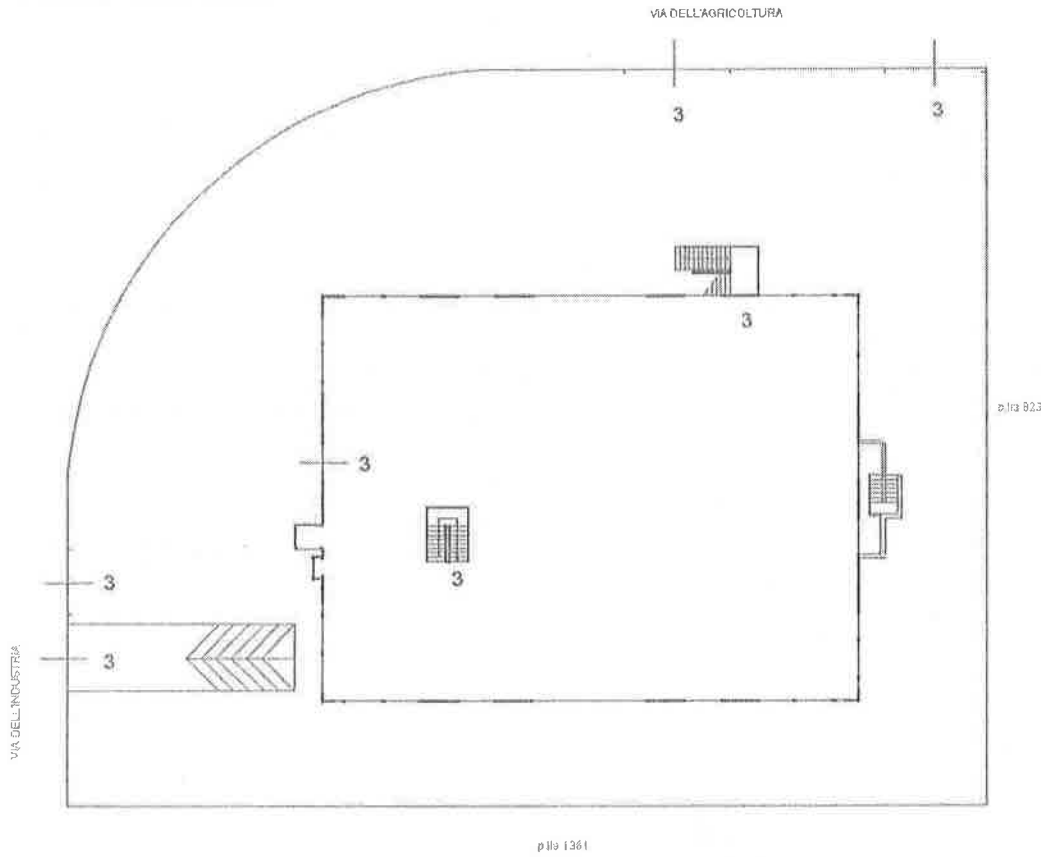

Ultima planimetria in scala 1:500

Data: 05/12/2017 - n. T388821 - Richiedente: Telematico

Totale schede: 2 - Formato di acquisizione: A4(210x297) - Formato stampa richiesto: A4(210x297) - Fattore di scala non utilizzabile

Catasto dei Fabbricati - Simulazione al 05/12/2017 - Comune di FOLLONICA (GR656) - Foglio: 20 - Particella: 499 - Elaborato planimetrico

ELABORATO PLANIMETRICO

Compilato da:

Iscritto all'albo:
Architetti

Prov. Grosseto

N. 00072

**Agenzia del Territorio
CATASTO FABBRICATI
Ufficio Provinciale di
Grosseto**

Comune di Follonica

Sezione: Foglio: 20

Particella: 499

Protocollo n. GR0082029 del 30/07/2012

Tipo Mappale n. 74862 del 12/07/2012

Dimostrazione grafica dei subalterni

Scala 1 : 500

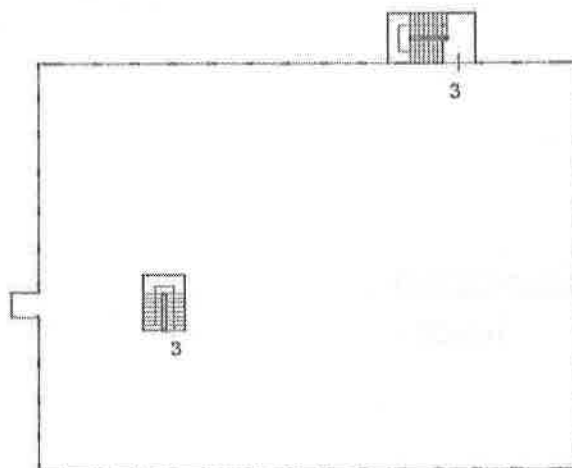

PIANO PRIMO

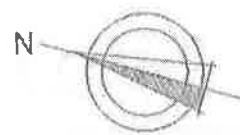

Ultima planimetria in atti

Data: 05/12/2017 - n. T388821 - Richiedente: Telematico

Totale schede: 2 - Formato di acquisizione: A4(210x297) - Formato stampa richiesto: A4(210x297) - Fattore di scala non utilizzabile

**Agenzia del Territorio
CATASTO FABBRICATI
Ufficio Provinciale di
Grosseto**

Dichiarazione protocollo n. GR0082029 del 30/07/2012

Planimetria di u.i.u. in Comune di Follonica

Via Dell' Agricoltura

civ. 1

Identificativi Catastali:

Sezione:

Foglio: 20

Particella: 499

Subalterno: 3

Iscritto all'albo:
Architetti

Prov. Grosseto

N. 00072

Scheda n. 1

Scala 1:200

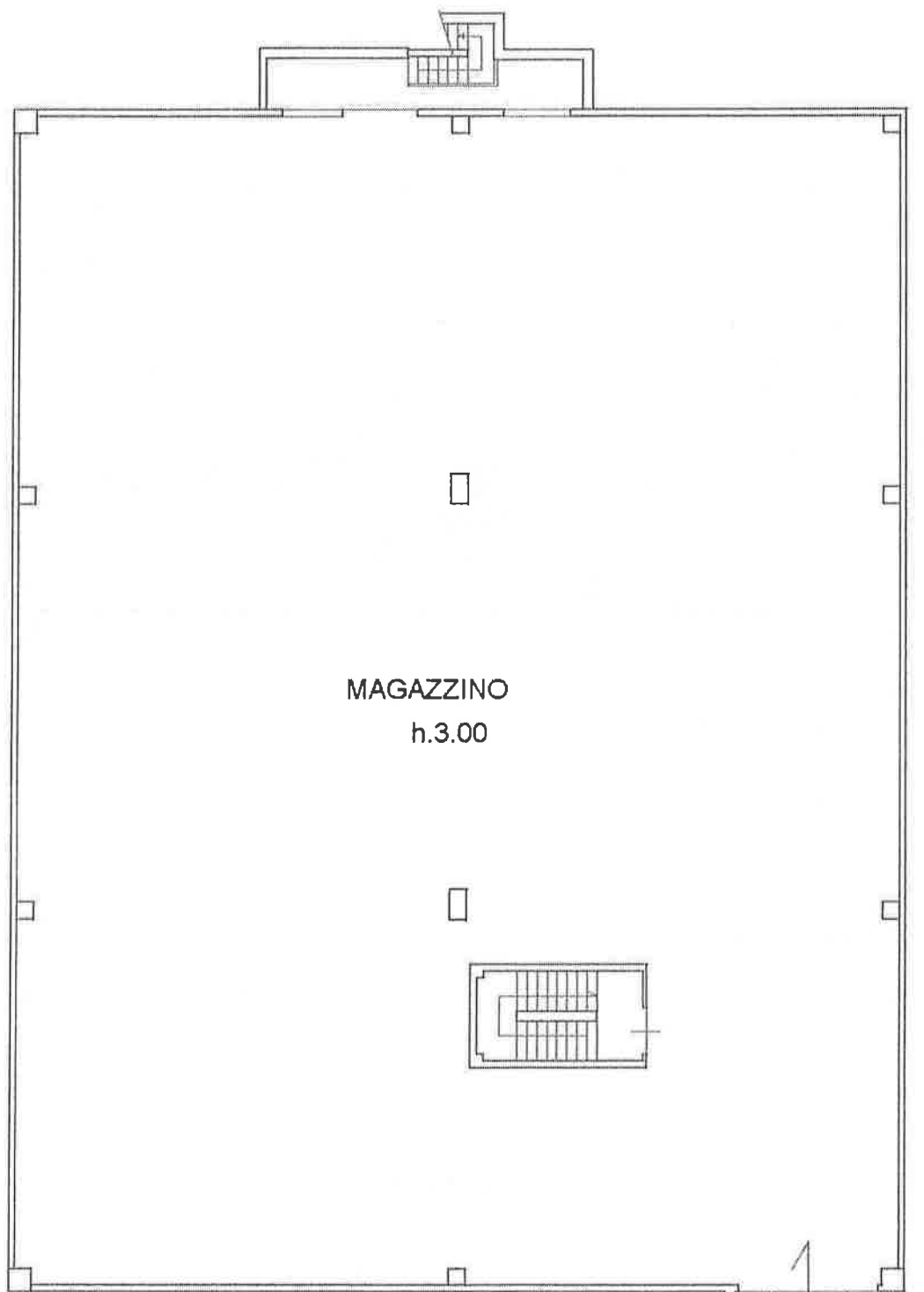

MAGAZZINO
h.3.00

PIANO 1 SOTTOSTRADA

Prima planimetria in atti

ata: 05/12/2017 - n. T395379 - Richiedente: TRRNDR74L19G088B

totale schede: 3 - Formato di acquisizione: A4(210x297) - Formato stampa richiesto: A4(210x297)

Catasto dei Fabbricati - Situazione al 02/17/2017 - Comune di FOLLONICA (GR) - Particella 499 - Subalterno 3

**Agenzia del Territorio
CATASIO FABBRICATI**
Ufficio provinciale di
Grosseto

Dichiarazione protocolla n. GR0082029 del 30/07/2012
Planimetria di u.i.v. in Comune di Piontonica
Via Dell' Agricoltura
civ. 1

Identificativi Catastali:
Serione:
Foglio: 20
Particella: 499
Subalterno: 3

Committente: **Asp**
Incaricato all'ed. arch.:
Architetto
Prov. Grosseto

Scala 1: 200

N. 00072

PIANO TERRENO

CORTE ESCLUSIVA

ESPOSIZIONE - VENDITA
h. 5.40

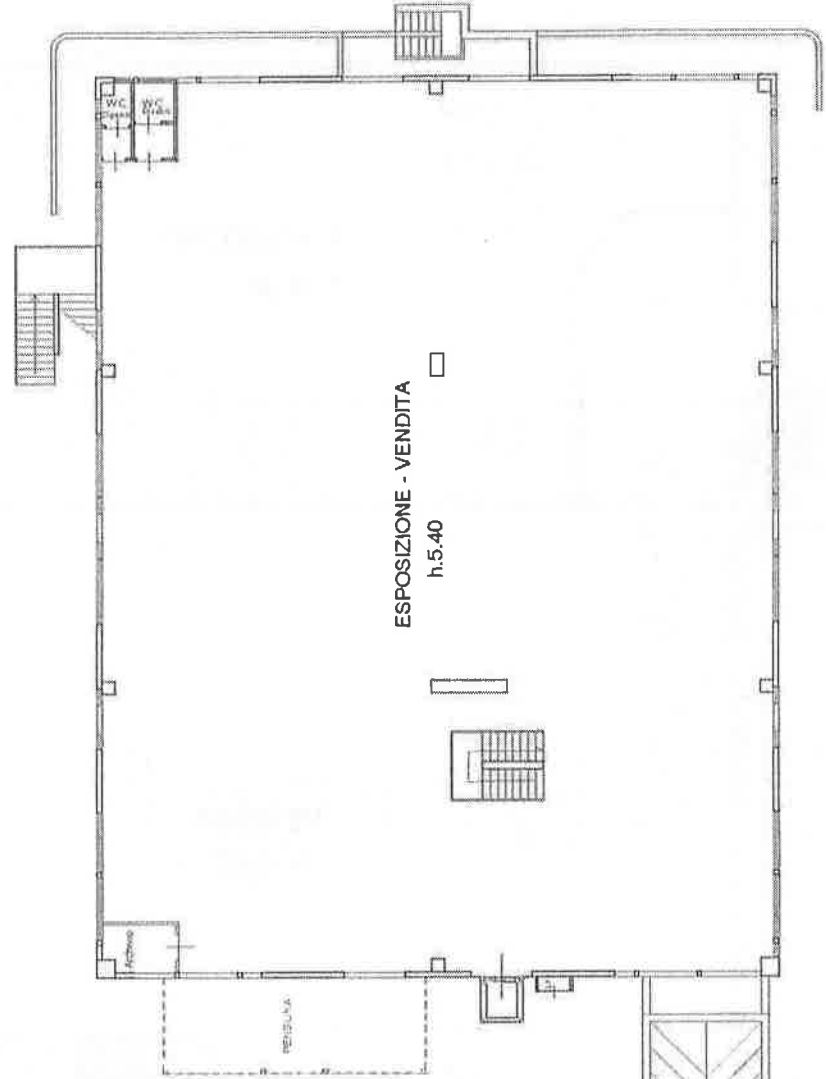

ultima planimetria in atti

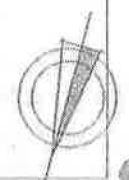

**Agenzia del Territorio
CATASTO FABBRICATI
Ufficio Provinciale di
Grosseto**

Dichiarazione protocollo n. GR0082029 del 30/07/2012

Planimetria di u.i.u. in Comune di Follonica

Via Dell' Agricoltura

civ. 1

Identificativi Catastali:

Sezione:

Foglio: 20

Particella: 499

Subalterno: 3

Iscritto all'albo:
Architetti

Prov. Grosseto

N. 00072

Scheda n. 3

Scala 1:200

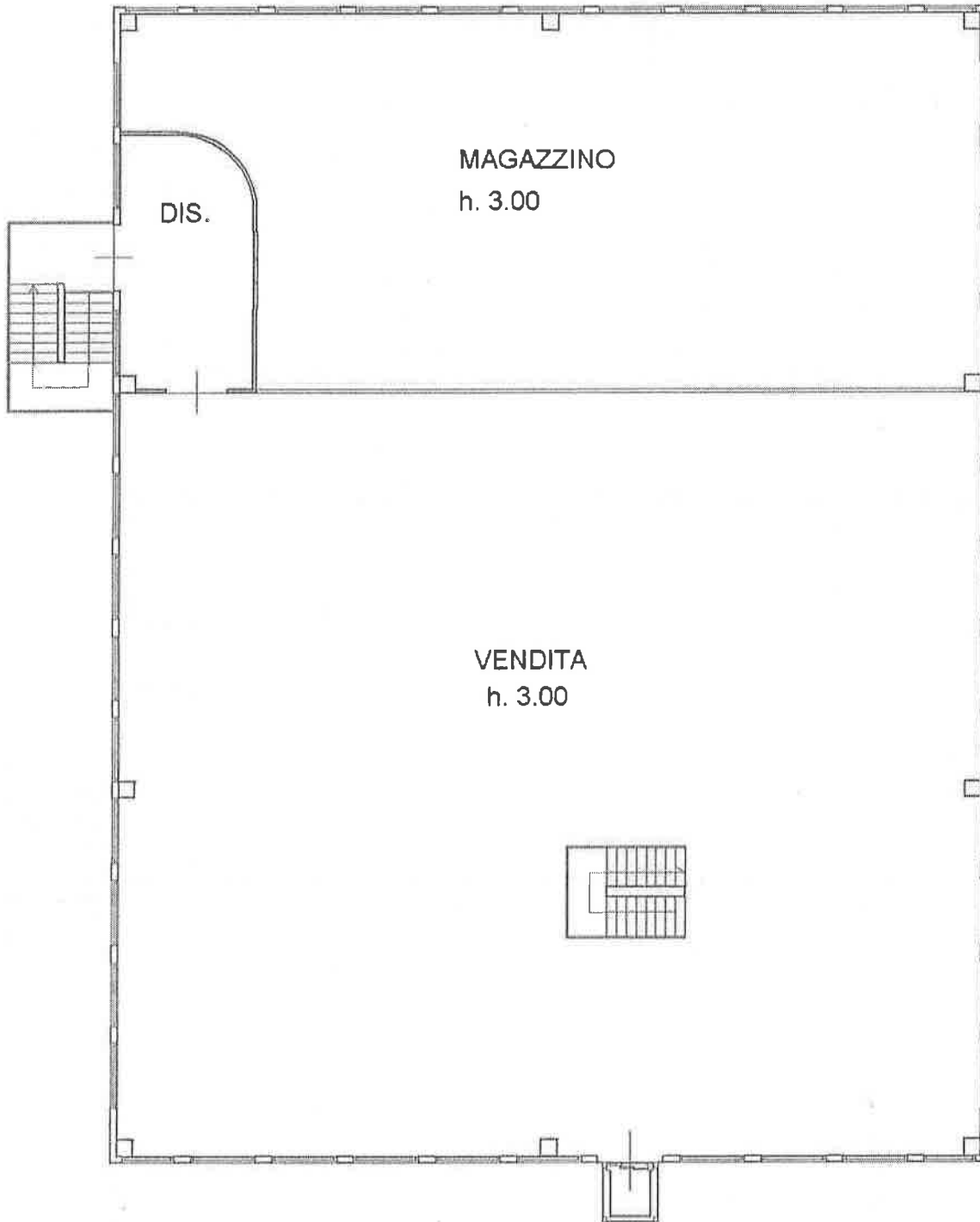

PIANO PRIMO

Ultima planimetria in atti

ata: 05/12/2017 - n. T395379 - Richiedente: TRRNDR74L19G088B

atale schede: 3 - Formato di acquisizione: A4(210x297) - Formato stampa richiesto: A4(210x297)



Direzione Provinciale di Grosseto
Ufficio Provinciale - Territorio
Servizi Catastali

Visura storica per immobile

Situazione degli atti informatizzati dall'impianto meccanografico al 05/12/2017

Data: 05/12/2017 - Ora: 18.41.26 Segue

Visura n.: T388363 Pag: 1

Dati della richiesta	Comune di FOLLONICA (Codice: D656)
Catasto Fabbricati	Provincia di GROSSETO Foglio: 20 Particella: 499 Sub.: 3

INTESTATO

1	(1) Proprieta' per 1/1
---	------------------------

Unità immobiliare dal 13/05/2013

N.	DATI IDENTIFICATIVI					DATI DI CLASSAMENTO				DATI DERIVANTI DA		
	Sezione Urbana	Foglio	Particella	Sub	Zona Cens.	Micro Zona	Categoria	Classe	Consistenza		Superficie Catastale	Rendita
1	Urbana	20	499	3	1	D/8				Catastale	Euro 22.567,80	VARIAZIONE NEL CLASSAMENTO del 13/05/2013 protocollo n. GR0047423 in atti dal 13/05/2013 VARIAZIONE DI CLASSAMENTO (n. 16482.1/2013)
Indirizzo												
in corso con prot. GR0092695/2013 del 13/06/2013												
Via DELL' AGRICOLTURA n. 1 piano: S1-T-1;												
Partita												
Mod.58												
Notifica												
Annotazioni												
di stadio: classamento e rendita rettificati (d.m. 701/94)												

Situazione dell'unità immobiliare dal 30/07/2012

N.	DATI IDENTIFICATIVI					DATI DI CLASSAMENTO				DATI DERIVANTI DA		
	Sezione Urbana	Foglio	Particella	Sub	Zona Cens.	Micro Zona	Categoria	Classe	Consistenza		Superficie Catastale	Rendita
1	Urbana	20	499	3	1	D/8				Catastale	Euro 16.772,00	VARIAZIONE del 30/07/2012 protocollo n. GR0082029 in atti dal 30/07/2012 FUSIONE-AMPLIAMENTO (n. 8793.1/2012)
Indirizzo												
VIA DELL' AGRICOLTURA n. 1 piano: S1-T-1;												
classamento e rendita proposti (D.M. 701/94)												
Annotazioni												

Situazione degli intestati dal 30/07/2012

N.	DATI ANAGRAFICI	CONICE FISCALE	DIRITTI E ONERI REALI
1			(1) Proprieta' per 1/1
DATI DERIVANTI DA			
VARIAZIONE del 30/07/2012 protocollo n. GR0082029 in atti dal 30/07/2012 Registrazione: FUSIONE-AMPLIAMENTO (n. 8793.1/2012)			



Direzione Provinciale di Grosseto
Ufficio Provinciale - Territorio
Servizi Catastali

Data: 05/12/2017 - Ora: 18.41.27 Fine

Visura n.: T388363 Pag: 2

Visura storica per immobile

Situazione degli atti informatizzati dall'impianto meccanografico al 05/12/2017

Per ulteriori variazioni richiedere le visure storiche dei seguenti immobili soppressi, originari del precedente:

- foglio 20 particella 499 subalerno 1

- foglio 20 particella 499 subalerno 2

Unità immobiliari n. 1

Tributi erariali: Euro 0,90

Visura telematica

* Codice Fiscale Validato in Anagrafe Tributaria

ELABORATO PLANIMETRICO

Isritto all'albo:
Geometri

Prov. Grosseto N. 438

Agenzia del Territorio
CATASTO FABBRICATI
Ufficio Provinciale di
Grosseto

Comune di Follonica

Protocollo n. GR0164321 del 24/08/2007

Sezione: Foglio: 20

Particella: 499

Tipo Mappale n.

del

Dimostrazione grafica dei subalterni

Scala 1 : 500

PIANO TERRENO

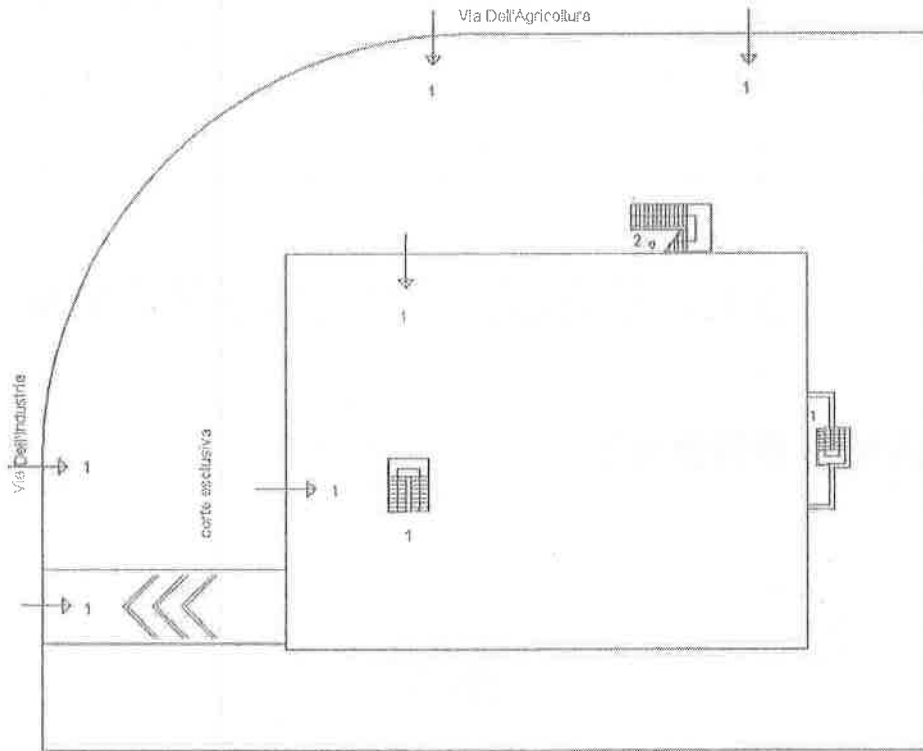

PIANO PRIMO SOTTOSTRADA

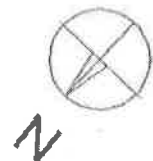
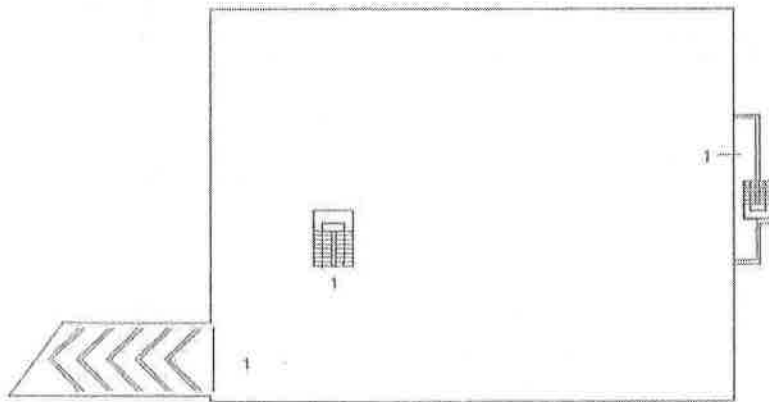

ELABORATO PLANIMETRICO	
Comune di Follonica	
Iscritto all'albo: Geometri	
Prov. Grosseto	N. 438

Agenzia del Territorio
CATASTO FABBRICATI
Ufficio Provinciale di
Grosseto

Comune di Follonica		Protocollo n. GR0164321 del 24/08/2007	
Sezione:	Foglio: 20	Particella: 499	Tipo Mappale n. del
Dimostrazione grafica dei subalterni			Scala 1 : 500

PIANO PRIMO

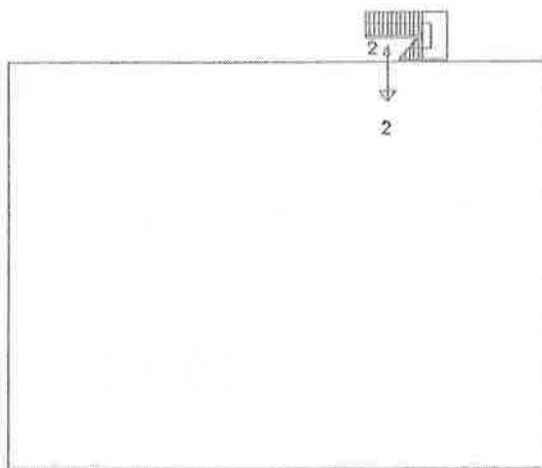



Direzione Provinciale di Grosseto
Ufficio Provinciale - Territorio
Servizi Catastali

Visura storica per immobile

Situazione degli atti informatizzati dall'impianto meccanografico al 05/12/2017

Data: 05/12/2017 - Ora: 19.02.23 Segue

Visura n.: T395769 Pag: 1

Dati della richiesta	Comune di FOLLONICA (Codice: D656)
Catasto Fabbricati	Provincia di GROSSETO Foglio: 20 Particella: 499 Sub.: 1

Unità immobiliare soppressa dal 30/07/2012

N.	DATI IDENTIFICATIVI				DATI DI CLASSAMENTO				DATI DERIVANTI DA				
	Sezione	Foglio	Particella	Sub	Zona Cens.	Zona	Micro Zona	Categoria		Classe	Consistenza	Superficie Catastale	Rendita
1	Urbana	20	499	1									VARIAZIONE del 30/07/2012 protocollo n. GR0082029 in atti dal 30/07/2012 FUSIONE- AMPLIAMENTO (n. 8793.1/2012)

La soppressione ha originato e/o vanato i seguenti immobili:
- foglio 20 particella 499 sub. 2
- foglio 20 particella 499 sub. 3

Situazione dell'unità immobiliare dal 24/08/2007

N.	DATI IDENTIFICATIVI				DATI DI CLASSAMENTO				DATI DERIVANTI DA				
	Sezione	Foglio	Particella	Sub	Zona Cens.	Zona	Micro Zona	Categoria		Classe	Consistenza	Superficie Catastale	Rendita
1	Urbana	20	499	1	1			C/1	6	1230 m ²		Euro 37.987,47	FRAZIONAMENTO del 24/08/2007 protocollo n. GR0164321 in atti dal 24/08/2007 FRAZIONAMENTO PER TRASFERIMENTO DI DIRITTI (n. 5875.1/2007)
Indirizzo	VIA DELL' AGRICOLTURA n. 1 piano: T-SI;												
Annotazioni	Classamento e rendita validati (D.M. 701/94)												

Situazione degli intestati dal 24/08/2007

N.	DATI ANAGRAFICI		CODICE FISCALE		DIRITTI E ONERI REALI
	Nome	Cognome	Partita IVA	Partita IVA	
1					(1) Proprietà per 1/1 fino al 30/07/2012
DATI DERIVANTI DA	FRAZIONAMENTO del 24/08/2007 protocollo n. GR0164321 in atti dal 24/08/2007 Registrazione: FRAZIONAMENTO PER TRASFERIMENTO DI DIRITTI (n. 5875.1/2007)				



Direzione Provinciale di Grosseto
Ufficio Provinciale - Territorio
Servizi Catastali

Visura storica per immobile

Situazione degli atti informatizzati dall'impianto meccanografico al 05/12/2017

Data: 05/12/2017 - Ora: 19.02.23 Segue

Visura n.: T395769 Pag: 2

Situazione dell'unità immobiliare che ha originato il precedente dal 02/03/1998

N.	DATI IDENTIFICATIVI							DATI DI CLASSAMENTO				DATI DERIVANTI DA
	Sezione Urbana	Foglio	Particella	Sub	Zona Cens.	Micro Zona	Categoria	Classe	Consistenza	Superficie Catastale	Rendita	
1		20	499		1		D/8			Catastale	Euro 18.592,45 L. 36.000.000	VARIAZIONE del 02/03/1998 in atti dal 02/03/1998 DIVERSA DISTRIBUZIONE DEGLI SPAZI INTERNI RISTRUTTURAZIONE (n. B00239.1/1998)
Indirizzo - VIA DELL' INDUSTRIA piano: T-1-S1;												
Notifica - classamento proposto e validato (D.M. 701/94)												
Annotazioni -												

Situazione dell'unità immobiliare dal 26/07/1997

N.	DATI IDENTIFICATIVI							DATI DI CLASSAMENTO				DATI DERIVANTI DA
	Sezione Urbana	Foglio	Particella	Sub	Zona Cens.	Micro Zona	Categoria	Classe	Consistenza	Superficie Catastale	Rendita	
1		20	499		1		D/8			Catastale	L. 36.000.000	VARIAZIONE del 26/07/1997 in atti dal 29/07/1997 DA RENDITA CATASTALE PROPOSTA A RENDITA CATASTALE DEFINITIVA PER SOPRALLUOGO DEL 19.07.1997 (n. 40685.1/1997)
Indirizzo - VIA DELL' INDUSTRIA piano: T-1-S1;												
Notifica - 550/1997												
Annotazioni -												

Situazione dell'unità immobiliare dal 20/05/1997

N.	DATI IDENTIFICATIVI							DATI DI CLASSAMENTO				DATI DERIVANTI DA
	Sezione Urbana	Foglio	Particella	Sub	Zona Cens.	Micro Zona	Categoria	Classe	Consistenza	Superficie Catastale	Rendita	
1		20	499		1		D/8			Catastale	L. 36.000.000	COSTITUZIONE del 20/05/1997 in atti dal 20/05/1997 (n. B01106.1/1997)
Indirizzo - VIA DELL' INDUSTRIA piano: T-1-S1;												
Notifica - classamento proposto (D.M. 701/94)												
Annotazioni -												



Direzione Provinciale di Grosseto
Ufficio Provinciale - Territorio
Servizi Catastali

Visura storica per immobile

Situazione degli atti informatizzati dall'impianto meccanografico al 05/12/2017

Data: 05/12/2017 - Ora: 19.02.24 Fine

Visura n.: T395769 Pag: 3

Situazione degli intestati dal 31/01/2000

N.	DATI ANAGRAFICI	CODICE FISCALE	DIRITTI E ONERI REALI
1			(1) Proprietà per 1/1 fino al 24/08/2007
DATI DERIVANTI DA	ISTRUMENTO (ATTO PUBBLICO) del 31/01/2000 Trascrizione in atti dal 14/03/2000 Repertorio n.: 16971 Roganti CESSIONE DI DIRITTI REALI A TITOLO ONEROSO (n. 1877.1/2000) O Sede: FOLLONICA Registrazione: Sede:		

Situazione degli intestati dal 20/05/1997

N.	DATI ANAGRAFICI	CODICE FISCALE	DIRITTI E ONERI REALI
1			(1) Proprietà fino al 31/01/2000
DATI DERIVANTI DA	COSTITUZIONE del 20/05/1997 in atti dal 20/05/1997 Registrazione: (n. B01106.1/1997)		

Unità immobiliari n. 1

Tributi erariali: Euro 0,90

Visura telematica

* Codice Fiscale Validato in Anagrafe Tributaria



Direzione Provinciale di Grosseto
Ufficio Provinciale - Territorio
Servizi Catastali

Data: 05/12/2017 - Ora: 19.03.49 Segue

Visura n.: T396168 Pag: 1

Visura storica per immobile

Situazione degli atti informatizzati dall'impianto meccanografico al 05/12/2017

Dati della richiesta	Comune di FOLLONICA (Codice: D656)	
Catasto Fabbricati	Provincia di GROSSETO	
	Foglio: 20	Particella: 499 Sub.: 2

Unità immobiliare soppressa dal 30/07/2012

N.	DATI IDENTIFICATIVI				DATI DI CLASSAMENTO				DATI DERIVANTI DA			
	Sezione Urbana	Foglio	Particella	Sub	Zona Cens.	Micro Zona	Categoria	Classe		Consistenza	Superficie Catastale	Rendita
1		20	499	2								VARIAZIONE del 30/07/2012 protocollo n. GR0082029 in atti dal 30/07/2012 FUSIONE- AMPLIAMENTO (n. 8793.1/2012)

La soppressione ha originato e/o variato i seguenti immobili:
- foglio 20 particella 499 sub. 1
- foglio 20 particella 499 sub. 3

Situazione dell'unità immobiliare dal 24/08/2007

N.	DATI IDENTIFICATIVI				DATI DI CLASSAMENTO				DATI DERIVANTI DA			
	Sezione Urbana	Foglio	Particella	Sub	Zona Cens.	Micro Zona	Categoria	Classe		Consistenza	Superficie Catastale	Rendita
1		20	499	2			in corso di definiz.					FRAZIONAMENTO del 24/08/2007 protocollo n. GR0164321 in atti dal 24/08/2007 FRAZIONAMENTO PER TRASFERIMENTO DI DIRITTI (n. 5875.1/2007)
Indirizzo	VIA DELL' AGRICOLTURA n. 1 piano: 1;											

Situazione degli intestati dal 24/08/2007

N.	DATI ANAGRAFICI		CODICE FISCALE		DIRITTI E ONERI REALI	
1					(1) Proprietà per 1/1 fino al 30/07/2012	
DATI DERIVANTI DA	FRAZIONAMENTO del 24/08/2007 protocollo n. GR0164321 in atti dal 24/08/2007 Registrazione; FRAZIONAMENTO PER TRASFERIMENTO DI DIRITTI (n. 5875.1/2007)					



Direzione Provinciale di Grosseto
Ufficio Provinciale - Territorio
Servizi Catastali

Visura storica per immobile

Situazione degli atti informatizzati dall'impianto meccanografico al 05/12/2017

Data: 05/12/2017 - Ora: 19.03.49 Segue

Visura n.: T396168 Pag: 2

Situazione dell'unità immobiliare che ha originato il precedente dal 02/03/1998

N.	DATI IDENTIFICATIVI						DATI DI CLASSAMENTO				DATI DERIVANTI DA	
	Sezione Urbana	Foglio	Particella	Sub	Zona Cens.	Micro Zona	Categoria	Classe	Consistenza	Superficie Catastale		Rendita
1		20	499		I		D/8				Euro 18.592,45 L. 36.000.000	VARIAZIONE del 02/03/1998 in atti dal 02/03/1998 DIVERSA DISTRIBUZIONE DEGLI SPAZI INTERNI RISTRUTTURAZIONE (n. B00239.1/1998)
Indirizzo - VIA DELL' INDUSTRIA piano: T-1-S1;												
Notifica - classamento proposto e validato (D.M. 701/94)												
Annotazioni - Partita 1013860 Mod.58 1013860												

Situazione dell'unità immobiliare dal 26/07/1997

N.	DATI IDENTIFICATIVI						DATI DI CLASSAMENTO				DATI DERIVANTI DA	
	Sezione Urbana	Foglio	Particella	Sub	Zona Cens.	Micro Zona	Categoria	Classe	Consistenza	Superficie Catastale		Rendita
1		20	499		I		D/8				L. 36.000.000	VARIAZIONE del 26/07/1997 in atti dal 29/07/1997 DA RENDITA CATASTALE PROPOSTA A RENDITA CATASTALE DEFINITIVA PER SOPRALLUOGO DEL 19.07.1997 (n. 40685.1/1997)
Indirizzo - VIA DELL' INDUSTRIA piano: T-1-S1;												
Notifica - 550/1997 Partita 1013860 Mod.58 1013860												

Situazione dell'unità immobiliare dal 20/05/1997

N.	DATI IDENTIFICATIVI						DATI DI CLASSAMENTO				DATI DERIVANTI DA	
	Sezione Urbana	Foglio	Particella	Sub	Zona Cens.	Micro Zona	Categoria	Classe	Consistenza	Superficie Catastale		Rendita
1		20	499		I		D/8				L. 36.000.000	COSTITUZIONE del 20/05/1997 in atti dal 20/05/1997 (n. B01106.1/1997)
Indirizzo - VIA DELL' INDUSTRIA piano: T-1-S1;												
Notifica - classamento proposto (D.M. 701/94) Partita 1013860 Mod.58 -												
Annotazioni -												



Direzione Provinciale di Grosseto
 Ufficio Provinciale - Territorio
 Servizi Catastali

Visura storica per immobile

Data: 05/12/2017 - Ora: 19.03.49 Fine

Visura n.: T396168 Pag: 3

Situazione degli atti informatizzati dall'impianto meccanografico al 05/12/2017

Situazione degli intestati dal 31/01/2000

N.	DATI ANAGRAFICI	CODICE FISCALE	DIRITTI E ONERI REALI
1	ISTRUMENTO (ATTO PUBBLICO) del 31/01/2000 Trascrizione in atti dal 14/03/2000 Repertorio n.: 109/1 rogante: CESSIONE DI DIRITTI REALI A TITOLO ONEROSO (n. 1877.1/2000)		(1) Proprieta' per 1/1 fino al 24/08/2007 de: FOLLONICA Registrazione: Sede:

Situazione degli intestati dal 20/05/1997

N.	DATI ANAGRAFICI	CODICE FISCALE	DIRITTI E ONERI REALI
1	COSTITUZIONE del 20/05/1997 in atti dal 20/05/1997 Registrazione: (n. B01106.1/1997)		(1) Proprieta' fino al 31/01/2000

Unità immobiliari n. 1

Tributi erariali: Euro 0,90

Visura telematica

* Codice Fiscale Validato in Anagrafe Tributaria