

MODULARIO
F. rig. romb. 407



MINISTERO DELLE FINANZE
DIREZIONE GENERALE DEL CATASTO E DEI SS.TT.EE.
CATASTO EDILIZIO URBANO (RDL 13-4-1939, n. 652)

MOD. 5M (CEU)

LIRE
250

Planimetria di u.i.u. in Comune di OSIO SOTTO via MANTEGNA civ. 1

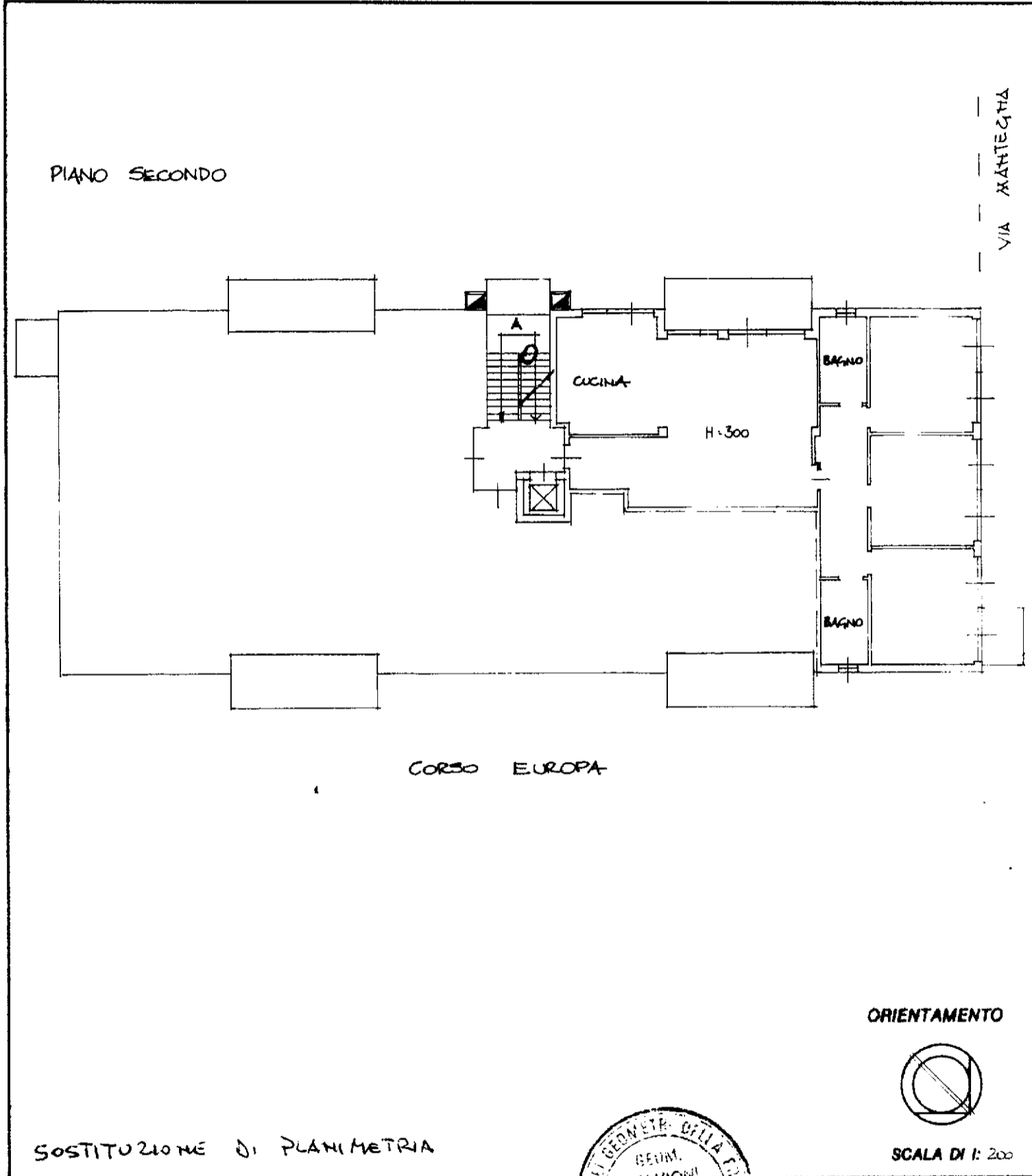

SOSTITUZIONE DI PLANIMETRIA

Dichiarazione di N.C.
Denuncia di variazione

Identificativi catastali
F. 11
n. 2270 sub. 26

Completata dal GEOMETRA SALVIONI GIANLUIGI
(Titolo, cognome e nome)
iscritto all'albo de GEOMETRI
della provincia di MILANO n. 6257
data 1-2-92 Firma Salvioni



RISERVATO ALL'UFFICIO

12 FEB. 1992

1380

REGOLAMENTO
P. - Cov. S. T. - 818

NUOVO CATASTO EDILIZIO URBANO

(R. DECRETO-LEGGE 13 APRILE 1939, N. 652)

Planimetria dell'immobile situato nel Comune di OSIO SOTTO Via Mantegna

Ditta [REDACTED]

Allegata alla dichiarazione presentata all'Ufficio Tecnico Erariale di BERGAMO Scheda N.° 0750688

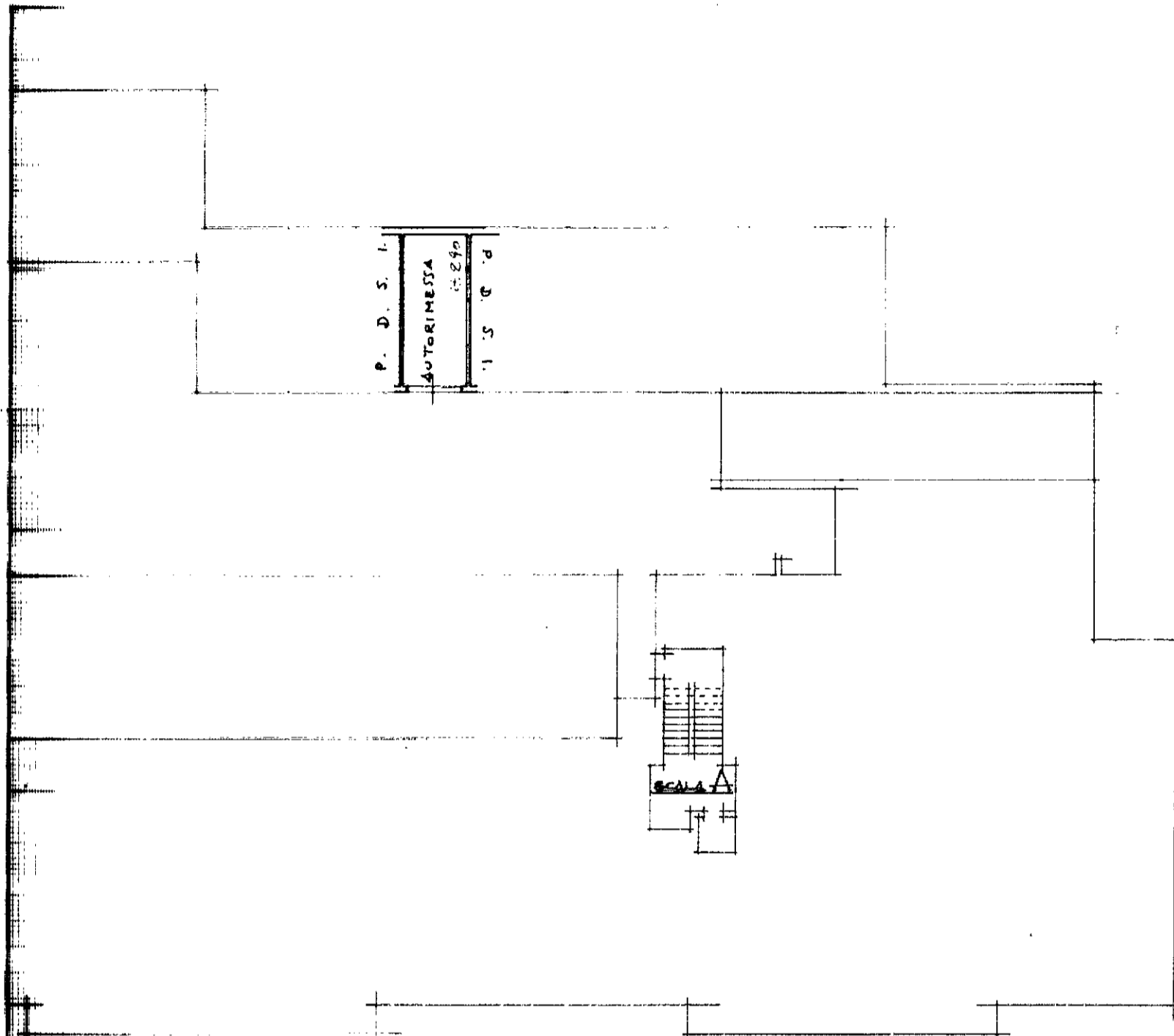

PIANO INTERRATO

2270/62



ORIENTAMENTO



SCALA DI 1: 200

Spazio riservato per le annotazioni d'ufficio		DATI DEL CATASTO TERRENI DOVE È SORTA LA NUOVA COSTRUZIONE	
DATA	16-9-76	Numero della partita	
PROT. N.°	5835	Sesione o Comune censuario	
		Foglio	
		Numero di mappa	
		Subalterna	

Compilata dal geometra
(Titolo, nome e cognome del tecnico)

Gianvittorio Vitali

Iscritto all'Albo dei geometri
della Provincia di Bergamo

DATA 26-8-1976

Firma: Gianvittorio Vitali

ICA Bg

map 01

Catasto dei Fabbricati - Situazione al 11/06/2024 - Comune di OSIO SOTTO (G160) - < Foglio 11 - Particella 2270 - Subalterno-63 >
VIA ANDREA MANTEGNA n. SN Piano SI



N=5049800

E=1546200

1 Particella: 2270

Comune: (BG) OSIO SOTTO
 Foglio: 911
 Scala originale: 1:2000
 Dimensione cornice: 534.000 x 378.000 met
 Protocollo pratica T372074/2024
 11-Giu-2024 16:47:36