

**Agenzia del Territorio
CATASTO FABBRICATI
Ufficio Provinciale di
Teramo**

Dichiarazione protocollo n. TE0206881 del 14/12/2012

Planimetria di u.i.u. in Comune di Castellalto

Via Nazionale

civ.

Identificativi Catastali:

Sezione:

Foglio: 32

Particella: 758

Subalterno: 149

Compilata da:

Rapagna' Armando

Iscritto all'albo:

Ingegneri

Prov. Teramo

N. 00886

Scheda n. 1

Scala 1:200

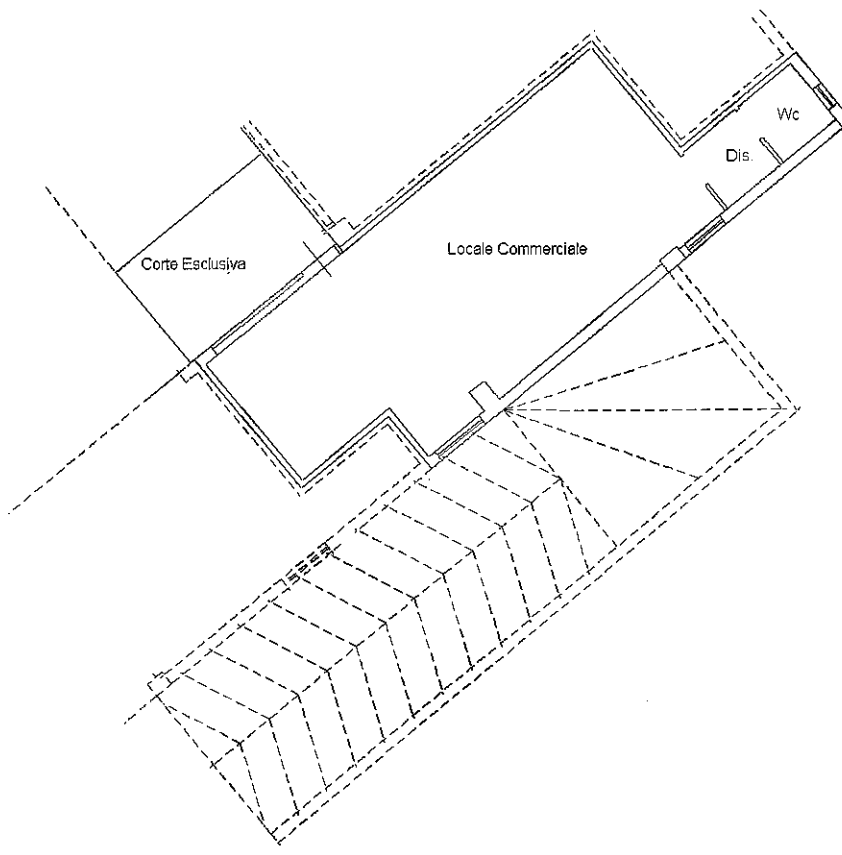

PIANO TERRA
H=3.00m



Ultima planimetria in atti

Data: 15/09/2022 - n. T101339 - Richiedente: DDMRA60C01C781R

Totale schede: 1 - Formato di acquisizione: A4(210x297) - Formato stampa richiesto: A4(210x297)

Catasto dei Fabbricati - Situazione al 15/09/2022 - Comune di CASTELLALTO(C128) - < Foglio 32 - Particella 758 - Subalterno 149 >
VIA NAZIONALE, 149 - 66010 CASTELLALTO (TE) - TERAMO