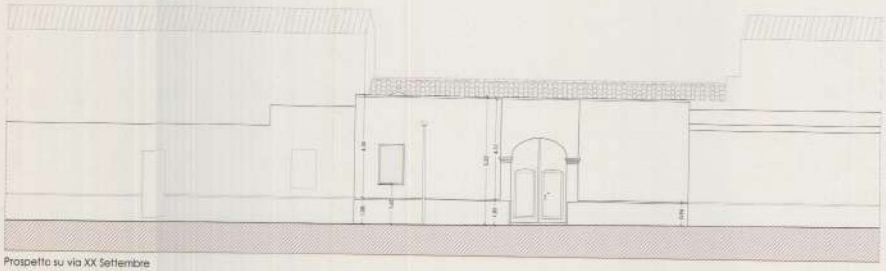

Prospetto su via XX Settembre

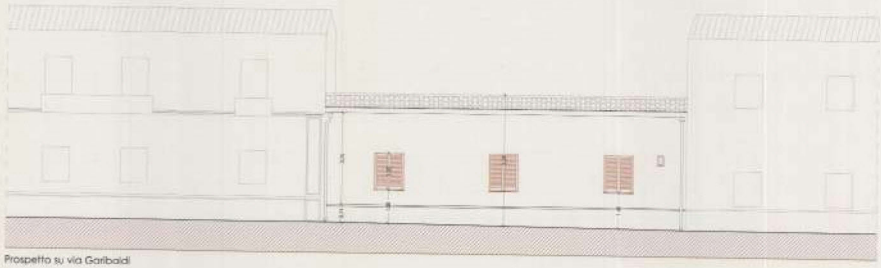

Prospetto su via Garibaldi

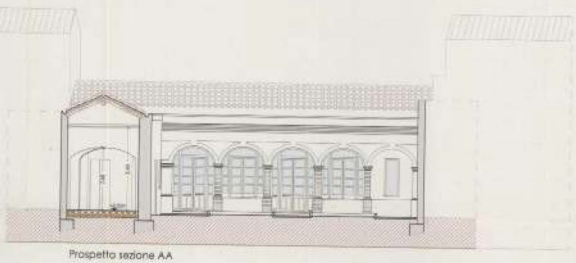

Prospetto sezione AA

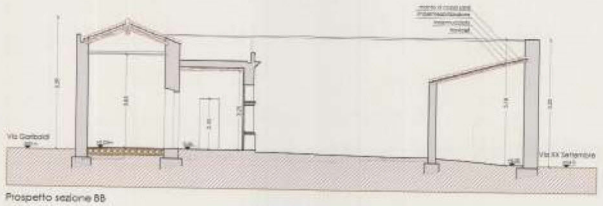

Prospetto sezione BB

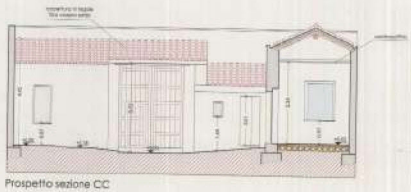

Prospetto sezione CC

IL DIRIGENTE

COPIA U.T.C.

Comune di Quartu Sant'Elena

PROVINCIA DI CAGLIARI

ASSESSORATO URBANISTICA E ASSETTO DEL TERRITORIO

UFFICIO TECNICO EDILIZIA PRIVATA

PERMESSO A EDIFICARE PER I LAVORI DI

RISTRUTTURAZIONE
E ADEGUAMENTO FUNZIONALE
DI UNA UNITA' MINIMA D'INTERVENTO
DEL PIANO PARTICOLAREGGIATO
CEPOLA-SANT'EFISIO Isolato "A" U.M.I. n°4
sita nella via XX Settembre 114

FOGLIO 32 / MAPPALE 872

OGGETTO

TAV. 2

PROPOSTA PROGETTUALE

COMUNE DI QUARTU SANT'ELENA
SETTORE URBANISTICA E EDILIZIA PRIVATA - Servizio Edilizia Privata

del Procedimento in data 26-09-2011

IL DIRIGENTE DEL SETTORE in data 04 OTT. 2011 DISPONE il rilascio

Il Dirigente

Agosto 2011

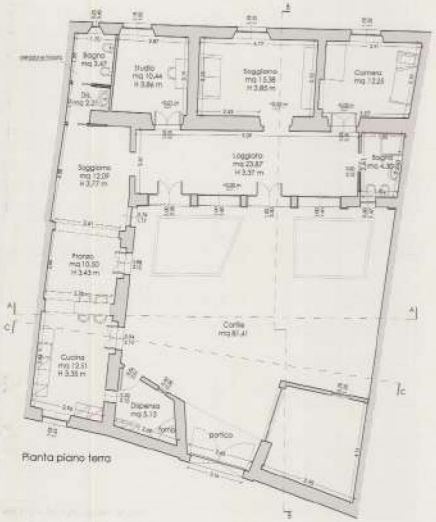

Pianta piano terra

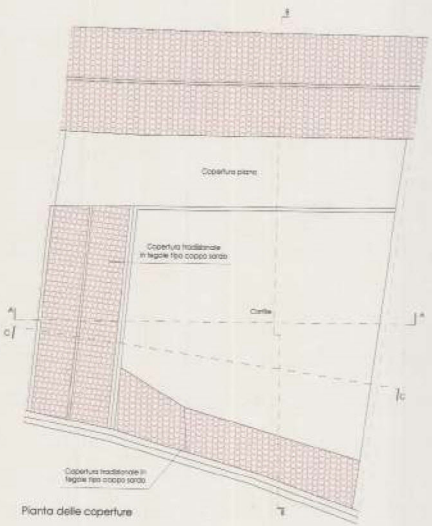

Pianta delle coperture

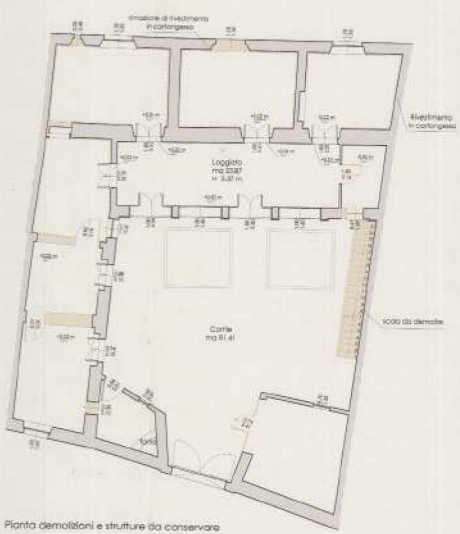

Pianta demolizioni e strutture da conservare

Esistente da mantenere

Demolizioni strutture portanti

CALCOLO DELLE SUPERFICI FINESTRATE PIANO TERRA

AMBIENTE	SUPERFICIE	SUP.FINESTR.	SUP.FINEST.
S.U.R.			
SOGGIORNO/ LOGGIATO	31,34 mq	6,42	10,01
STUDIO	10,44 mq	1,30	1,79
DISIMPEGNO	2,21 mq	0,32	7
BAGNO	3,47 mq	0,39	0,10
CAMERA SINDICIA	12,25 mq	1,53	1,79
BAGNO	4,30 mq	0,54	0,88
PRANZO	10,50 mq	1,31	1,85
CUCINA	12,51 mq	1,56	3,45
DISPENSA	5,13 mq	3,64	1,98
S.U.E.: 118,18 mq			
S.U.N.R.			
CORTILE	81,41 mq		
S.U.N.P.: 81,41 mq			

Firmato Da: BERTOLINO GIUSEPPE Emesso Da: ARUBAPEC S.P.A. NG CA 3 Serial#: 604ce102eff24ec4486dd395e1a6409f