

STATO DA CONCESSIONE EDILIZIA N° 72 DEL 15/06/2012

Planimetria dei blocchi componenti l'intero fabbricato

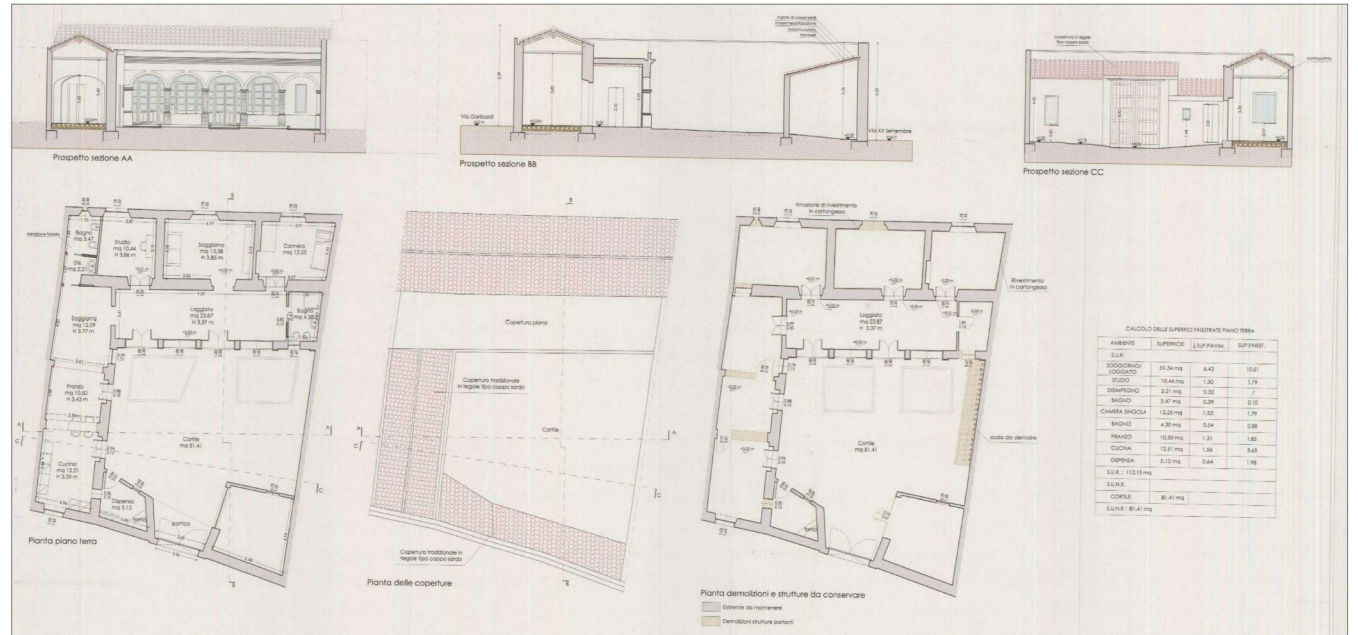
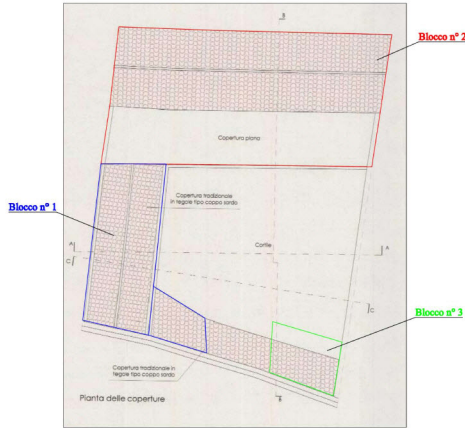

Fabbricato oggetto di perizia

STATO ATTUALE (sopralluogo del 19/05/2023) RAPPRESENTAZIONE GRAFICA DELLE DIFFORMITA' RISCONTRATE

COMUNE DI **QUARTU SANT' ELENA**

PROVINCIA DI **CAGLIARI**

ESECUZIONE IMMOBILIARE R.GE 149/2022

TAVOLA **RAPPRESENTAZIONE GRAFICA DEGLI ABUSI RISCONTRATI**

UNICA Inquadramento cartografico, Planimetrie generali, Pianta e Sezioni

STUDIO TECNICO



DATA **Aprile 2024** SCALA **Varie** AGGIORNAMENTO

CONCESSIONI PRECEDENTI SCIA:

IL GIUDICE

IL TECNICO

Dott.ssa Flaminia Ielo

Pianta del fabbricato per l'individuazione degli abusi e delle difformità

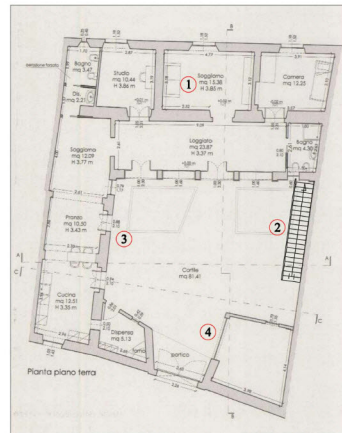

Sezione del Blocco 2 del fabbricato per l'individuazione degli abusi e delle difformità

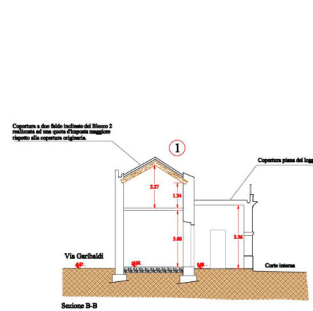

ELENCO DEGLI ABUSI EDILIZI RISCONTRATI

1. Alzato del Blocco 2 modificato per la realizzazione della nuova copertura ad una quota maggiore rispetto all'altezza della vecchia copertura per l'accesso alla copertura piana del loggiato anche senza finestre.
2. La nuova sezione per l'accesso alla copertura piana del loggiato anche senza finestre.
3. La porzione della nuova presa, secondo il progetto sembra derivare invece da finestre.
4. Il locale segnalato attualmente non presenta alcuna parte cambiata e l'accesso ad esso avviene dove secondo il progetto era una finestra di piccolo dimensionamento.